



神奈川県

KANAGAWA

平成23年度  
県民歯科保健実態調査(成人)  
報 告 書

平成24年3月

## 目 次

<b>調査の概要</b> .....	<b>1</b>
1 実施要領 .....	1
2 診査基準・記入方法 .....	2
3 調査票 .....	4
4 診査票 .....	7
<b>調査結果の概要</b> .....	<b>8</b>
1 被調査者 .....	8
2 口腔診査の結果 .....	9
(1) 現在歯の状況 .....	9
(2) 喪失歯とその補綴状況 .....	16
(3) 歯周組織の状況 .....	21
(4) 歯頸部の状況 .....	23
3 歯科保健アンケートの結果 .....	26
<b>統計表</b> .....	<b>51</b>

## I 調査の概要

### 県民歯科保健実態調査（成人）実施要領

#### 1 調査目的

神奈川県における成人の歯科保健の実態を把握し、歯科保健対策の推進に必要な基礎資料を得るとともに、かながわ健康プラン21の評価としての活用を図り、県民の健康増進の推進に役立てる。

#### 2 調査実施機関

神奈川県保健福祉局保健医療部健康増進課

ただし、調査の実施、集計、分析、報告書の作成までを外部委託し、実施する

#### 3 調査対象

神奈川県歯科医師会会員の歯科診療所に来院した県内在住の調査日に20歳以上の初診患者。（再初診患者を含む）

ただし、調査にあたっては、対象者の県内地域バランスを考慮して実施するものとする。

#### 4 調査数

約5,000人

#### 5 調査期日と調査期間

調査期日：平成23年6月15日から10月31日のうち1日

調査期間：平成23年6月15日から10月31日まで

#### 6 調査内容

- (1) 属性：性別、年齢、住所地域
- (2) 口腔内状況：現在歯数、う蝕、歯周疾患の状況等（歯科医師による診察）
- (3) 歯科保健行動：フッ化物配合歯磨剤使用状況、歯みがき、歯科受診状況等
- (4) 生活習慣：運動、喫煙等
- (5) 歯科保健に関する知識：喫煙及び歯周疾患と全身との関係、歯科関連用語の確認等

#### 7 政策への反映

歯科保健施策を推進するための計画策定等に活用する。また、保健福祉事務所、保健所設置市、市町村等における歯科保健対策事業の基礎データとして提供する。

#### 8 公表の時期及び方法

調査終了後に報告書を作成し、県ホームページで公表を行う。公表時期は、平成24年3月を予定。

#### 9 その他

調査を実施するにあたっての細則は、必要に応じて別に定めるものとする。

#### 附 則

この要領は、平成23年4月1日から平成24年3月31日までの施行とする。

## 診査基準・記入方法

### 1 歯の状況

#### (1) 現在歯

現在歯とは、歯の全部、または一部が口腔に現れているものをいい、過剰歯は含まない。ゆ合歯は、該当歯欄に○印を記入し、1歯とする。

また、先天欠如のため乳歯が残存している場合は、これを現在歯として該当歯欄に乳歯記号（A～E）を記入する。

#### ア 健全歯（／・┆┆┆）

健全歯とは、う蝕あるいは歯科的処置の認められないものをいい、斜線を記入する。また、咬耗、磨耗、着色、外傷、形成不全、形態異常などの歯であっても、う蝕のないものは健全歯とする。

注一①健全歯が続いている場合は、連続横線でも可。

②予防填塞（フィッシャー・シーラント）のされている歯は健全歯とする。

#### イ 未処置歯（C<sub>1</sub>～C<sub>4</sub>）

C<sub>1</sub>～C<sub>4</sub> の4度分類法で診査し、C<sub>0</sub>は記入しない。

注一①同一歯の2ヵ所以上う蝕のある場合には、病状の進んでいる方を記入する。

②フッ化ジアンミン銀が塗布されている歯はC<sub>1</sub>とする。

③2次う蝕は未処置歯とし、C<sub>1</sub>～C<sub>4</sub>を記入する。

④治療が完了していない歯は未処置歯とし、C<sub>1</sub>～C<sub>4</sub>を記入する。

#### ウ 処置歯

処置歯とは、歯の一部また全部に永久充填（アンレー等も含む）、金属冠、継続歯（ジャケット冠も含む）を施されているものをいい、○印を記入する。

#### (2) 喪失歯（△）

抜去または脱落により喪失した永久歯をいい、△印を記入する。ただし、智歯は含まない。

注一①インプラントのある部分は喪失歯とする。

②早期に抜去した歯や明らかに矯正のために抜去した歯で、歯間空隙のない場合は、△を記入し、喪失歯とする。

③先天欠如の場合は「先欠」と記入する。

#### (3) 欠損補綴

欠損部に装着されている補綴物については、部位と種類を記入する。

種類（F D…総義歯、P D…局部義歯、B r…ブリッジ）

注一①インプラントの場合は、I mの記号を記入する。

②ヘミセクションの場合は、その実態を該当歯欄に記入する。

③オーバーデンチャーの場合は、その実態を該当歯欄に記入する。

## 2 歯周組織の状況

(右側)	7	6	1		6	7	(左側)
	7	6		1	6	7	

上記歯式における各歯の歯肉の状況をWHOのC P I (Community Periodontal Index、地域歯周疾患指数)によりC P Iプローブを用いて上顎、下顎とも頬側面(近・遠心)および舌側面(近・遠心)の4点について以下の基準で診査し、最高コード値を記入する。ただし、同顎、同側の第一、第二大臼歯については、両歯の最高点を記入する。

なお、対象中切歯の欠損により診査が不能な際は、反対側同名歯を診査する。コード3またはコード4で歯石の沈着が認められる場合は、コード数の数字を○で囲んで調査票に記入する。

- 0 : 歯肉に炎症の所見が認められない
- 1 : プロービング後に出血が認められる
- 2 : 歯石の沈着 (歯肉縁下4mmまでのプロービングによる検出を含む)
- 3 : ポケットの深さが4mm以上6mm未満 (C P Iプローブの黒い部分が歯肉縁にかかっている)
- 4 : ポケットの深さが6mm以上 (C P Iプローブの黒い部分がみえない)

## 3 歯頸部の状況

特にくさび状欠損を調べるために設けた項目で、調査票の診査基準に従って、判定結果を□の中に記入する。

- ／ : 歯頸部に異常所見が認められない
- W1 : 軽度のくさび状欠損 (0.5mm程度まで) が認められる
- W2 : 中度のくさび状欠損 (0.5~1.0mm程度) が認められる
- W3 : 重度のくさび状欠損 (1.0mm程度以上) が認められる
- C : 歯頸部にう触が認められる
- : 歯頸部に処置が施されている
- × : 対象歯がない

## 4 その他の所見

歯の形態、歯数、歯列、咬合の異常や粘膜の異常などがあれば記入する。

県民歯科保健実態調査（成人）

● 回答は、\_\_\_\_\_の部分にご記入、またはあてはまる項目の番号を○で囲んでください。

問 1 お住まいの市町村を教えてください。

\_\_\_\_\_ 市・町・村

問 2 あなたの性別を教えてください。

1 男 2 女

問 3 あなたの年齢を教えてください。

\_\_\_\_\_歳

問 4 あなたの健康状態は次のうちどれに当てはまりますか。

1 とても健康である 2 まあまあ健康である  
3 あまり健康でない 4 健康でない

問 5 健康のために、からだを動かしたり、運動をしていますか。

1 いつもしている 2 ときどきしている 3 ほとんどしない

問 6 たばこを習慣的に吸っていますか、または吸っていたことがありますか。

1 はい →

2 いいえ

6-1

1 現在吸っている

2 以前吸っていた

1日平均（\_\_\_\_\_）本×（\_\_\_\_\_）年間

問 7 自分の歯や入れ歯で、左右の奥歯を噛みしめることができますか。

1 両方できる 2 片方だけできる 3 どちらもできない

問 8 噛んで食べる時の状態はつぎのどれにあてはまりますか

1 何でも噛んで食べることができる  
2 一部噛めない食べ物がある  
3 噛めない食べ物が多い  
4 噛んで食べることはできない

問 9 あなたは食べ物や飲み物が飲み込みにくく感じたり、食事中にむせたりする

ことがありますか。

1 まったくない 2 めったにない 3 ときどきある 4 頻繁にある



問 16 歯や歯ぐきの健康について普段から注意していることすべてに○をつけてください。

- 1 歯科検診や歯科健康診査をうけるようにしている
- 2 歯石をとってもらおうようにしている
- 3 食事の後、歯をみがいたり、口をすすぐようにしている
- 4 1本ずついねいに、歯の根もとまでみがくようにしている
- 5 甘いものを、食べたり飲んだりしないようにしている
- 6 バランスのとれた食事をこころがけている
- 7 よく噛んで食べるようにしている
- 8 歯や歯ぐきの健康を特に意識して喫煙をしないようにしている
- 9 特に注意していない

問 17 歯周病と関係があると思うものすべてに○をつけてください。

- 1 糖尿病      2 心臓病      3 未熟児など妊娠への影響      4 肺炎

問 18 次の言葉をご存知ですか。

- |            |        |            |          |
|------------|--------|------------|----------|
| 1 歯垢：      | ア 知らない | イ 言葉は知っている | ウ 意味もわかる |
| 2 歯石：      | ア 知らない | イ 言葉は知っている | ウ 意味もわかる |
| 3 歯肉炎：     | ア 知らない | イ 言葉は知っている | ウ 意味もわかる |
| 4 歯周ポケット：  | ア 知らない | イ 言葉は知っている | ウ 意味もわかる |
| 5 初期むし歯：   | ア 知らない | イ 言葉は知っている | ウ 意味もわかる |
| 6 再石灰化：    | ア 知らない | イ 言葉は知っている | ウ 意味もわかる |
| 7 キシリトール：  | ア 知らない | イ 言葉は知っている | ウ 意味もわかる |
| 8 フッ素洗口：   | ア 知らない | イ 言葉は知っている | ウ 意味もわかる |
| 9 8020運動：  | ア 知らない | イ 言葉は知っている | ウ 意味もわかる |
| 10 健康日本21： | ア 知らない | イ 言葉は知っている | ウ 意味もわかる |

本調査や歯科に関することでご意見などがありましたら、ご自由にご記入ください。

質問は以上です。ご協力ありがとうございました。



# 県民歯科保健実態調査（成人）

調査日（初診日） 平成\_\_\_\_年\_\_\_\_月\_\_\_\_日

調査歯科医師名 \_\_\_\_\_ 地域歯科医師会名 \_\_\_\_\_

## A. 歯の状況

上顎																	上顎
右	8	7	6	5	4	3	2	1	1	2	3	4	5	6	7	8	左
下顎																	下顎

〔記入例〕

- ・健全歯                                    / または |——|                                    ・ブリッジによる欠損補綴                                    

5	6	7
○	△	○
- ・未処置歯                                    C<sub>1</sub>～C<sub>4</sub>                                    ・義歯による欠損補綴                                    F.D 又は 

5	6	7
△	△	△
- ・処置歯                                    ○                                    ・インプラントによる欠損補綴                                    

6
△

 Im
- ・喪失歯                                    △                                    

5	6	7
△	△	△

 P.D
- ・空隙のない喪失歯                                    △
- ・先天性欠如                                    先欠
- ・過剰歯                                    

過
1   1
- ・ゆ合歯                                    

1	2
---	---

※C<sub>0</sub>及びシーラントは健全歯とする。サホライドはC<sub>1</sub>とする。

## B. 歯周組織の状況

7	6	1	6	7	
7	6		1	6	7

CPI の診査基準 ※コード3, 4で歯石沈着の場合は○で囲む

コード	診査基準（B. 歯周組織の状況）
0	歯肉に炎症の所見が認められない
1	プロービング後に出血が認められる
2	歯石の沈着（歯肉縁下4mmまでのプロービングによる検出を含む）
3	ポケットの深さが4mm以上6mm未満（CPIプローブの黒い部分が歯肉縁にかかっている）
4	ポケットの深さが6mm以上（CPIプローブの黒い部分がみえない）

## C. 歯頸部の状況

5	4	3	3	4	5
5	4	3	3	4	5

コード	診査基準（C. 歯頸部の状況）
/	歯頸部に異常所見が認められない
W1	軽度のくさび状欠損（0.5mm程度まで）が認められる
W2	中度のくさび状欠損（0.5～1.0mm程度）が認められる
W3	重度のくさび状欠損（1.0mm程度以上）が認められる
C	歯頸部にう蝕が認められる
○	歯頸部に処置が施されている
×	対象歯がない

## D. その他の所見

## II 調査結果の概要

### 1 被調査者

有効被調査者数は総数が 3,497 名で、概要は次のとおりである。

表 I - 1 調査者数

調査対象者総数	3,497 名
うち、歯科検診とアンケートの両方を実施した者	3,487 名
うち、アンケートのみを回答した者	10 名

表 I - 2 地区別集計区分

地区	該当市町村	対象者総数
横浜市	横浜市	1,418 名
川崎市	川崎市	317 名
相模原	相模原市	322 名
横須賀市	横須賀市	130 名
藤沢市	藤沢市	200 名
平塚保健福祉事務所管内	平塚市、大磯町、二宮町	178 名
鎌倉保健福祉事務所管内	鎌倉市、逗子市、葉山町	149 名
小田原保健福祉事務所管内	小田原市、箱根町、真鶴町、湯河原町	152 名
茅ヶ崎保健福祉事務所管内	茅ヶ崎市、寒川町	131 名
三崎保健福祉事務所管内	三浦市	0 名
秦野保健福祉事務所管内	秦野市、伊勢原市	63 名
厚木保健福祉事務所管内	厚木市、海老名市、座間市、愛川町、清川村	199 名
大和保健福祉事務所管内	大和市、綾瀬市	140 名
足柄上保健福祉事務所管内	南足柄市、中井町、大井町、松田町、山北町、開成町	48 名
不明	地区不明	50 名

表 I - 3 年齢別集計区分

年齢	総数	男性		女性	
		人数	割合	人数	割合
20～24 歳	211 名	62 名	29.4%	149 名	70.6%
25～29 歳	255 名	69 名	27.1%	186 名	72.9%
30～34 歳	228 名	78 名	34.2%	150 名	65.8%
35～39 歳	291 名	100 名	34.4%	191 名	65.6%
40～44 歳	334 名	109 名	32.6%	225 名	67.4%
45～49 歳	314 名	118 名	37.6%	196 名	62.4%
50～54 歳	268 名	102 名	38.1%	166 名	61.9%
55～59 歳	289 名	125 名	43.3%	164 名	56.7%
60～64 歳	363 名	140 名	38.6%	223 名	61.4%
65～69 歳	303 名	136 名	44.9%	167 名	55.1%
70～74 歳	310 名	139 名	44.8%	171 名	55.2%
75～79 歳	201 名	84 名	41.8%	117 名	58.2%
80～84 歳	91 名	38 名	41.8%	52 名	57.1%
85 歳以上	29 名	13 名	44.8%	16 名	55.2%
全体	3,487 名	1,313 名	37.7%	2,173 名	62.3%

## 2 口腔診査の結果

### (1) 現在歯の状況

#### ア 1人平均現在歯数

1人平均現在歯数は全体では25.0本で、年齢階級では30～34歳で28.4本と最も多く、その後、年齢階級が上がるとともに減少し、75～79歳にて19.6本と20本以下になり、80～84歳では17.6本であった。

現在歯の内訳は、全体では健全歯数12.4本、処置歯数11.5本、未処置歯数1.1本であった。

平成18年度に実施した神奈川県成人歯科保健実態調査事業結果（以下「H18調査」という。）（図Ⅱ-1-1）と比較すると、1人平均現在歯数は全体ではあまり変化はないが、70歳以上の現在歯数はH18調査から増加している。

表Ⅱ-1 1人平均現在歯数（本）

	健全歯数	処置歯	未処置歯	現在歯数
20～24歳(本調査)	20.7	5.7	1.9	28.2
H18調査	20.0	6.5	2.1	28.6
25～29歳(本調査)	19.6	7.2	1.6	28.3
H18調査	17.7	8.6	2.2	28.5
30～34歳(本調査)	17.7	9.3	1.3	28.4
H18調査	16.2	10.3	1.9	28.4
35～39歳(本調査)	14.7	12.0	1.2	27.9
H18調査	14.8	11.5	1.5	27.8
40～44歳(本調査)	13.9	12.4	1.1	27.5
H18調査	13.6	12.6	1.4	27.6
45～49歳(本調査)	12.7	13.0	1.0	26.7
H18調査	12.4	13.1	1.2	26.7
50～54歳(本調査)	12.1	12.9	1.0	26.0
H18調査	11.6	12.7	1.3	25.6
55～59歳(本調査)	10.6	13.1	1.0	24.7
H18調査	11.2	12.4	1.1	24.7
60～64歳(本調査)	9.5	12.8	0.9	23.2
H18調査	10.5	11.8	1.0	23.3
65～69歳(本調査)	8.6	12.7	0.8	22.1
H18調査	10.0	11.3	1.0	22.3
70～74歳(本調査)	8.3	12.5	0.7	21.5
H18調査	7.7	11.7	0.9	20.3
75～79歳(本調査)	6.9	12.0	0.8	19.6
H18調査	6.3	9.9	0.9	17.1
80～84歳(本調査)	4.9	11.9	0.7	17.6
H18調査	4.5	10.9	0.9	16.3
85歳以上(本調査)	2.6	8.8	1.0	12.3
H18調査	1.7	5.8	0.5	8.0
全体(本調査)	12.4	11.5	1.1	25.0
H18調査	13.1	11.1	1.4	25.6

図Ⅱ－1 1人平均現在歯数

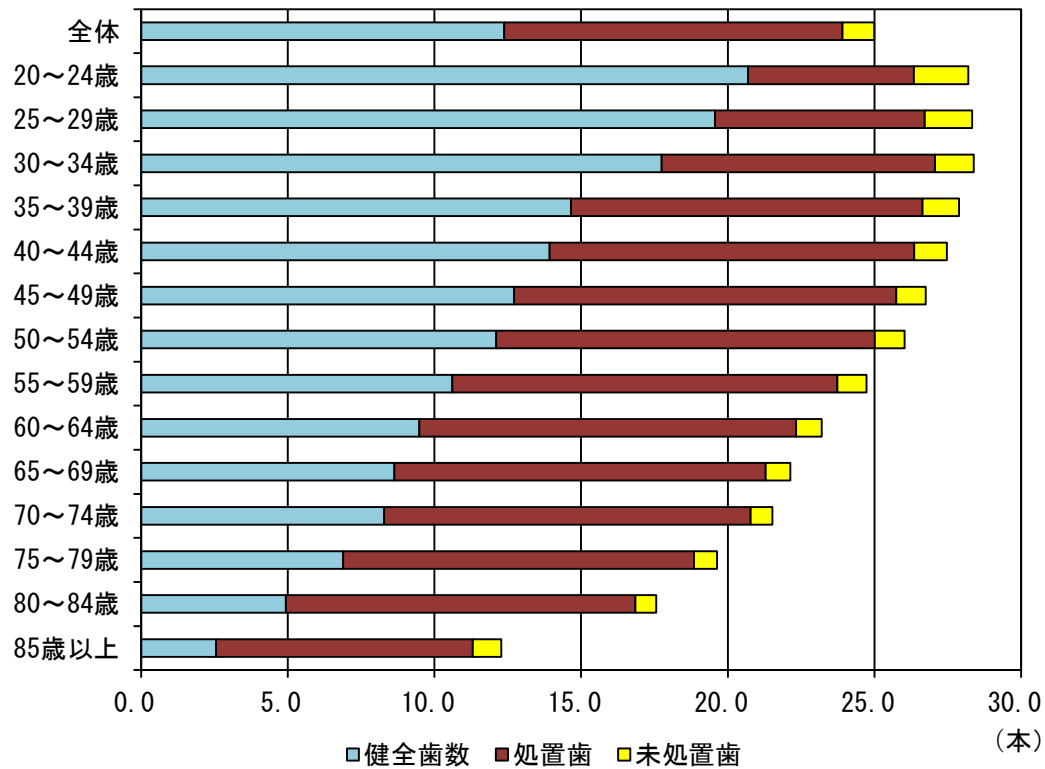

図Ⅱ－1－1 1人平均現在歯数（H18調査との比較）

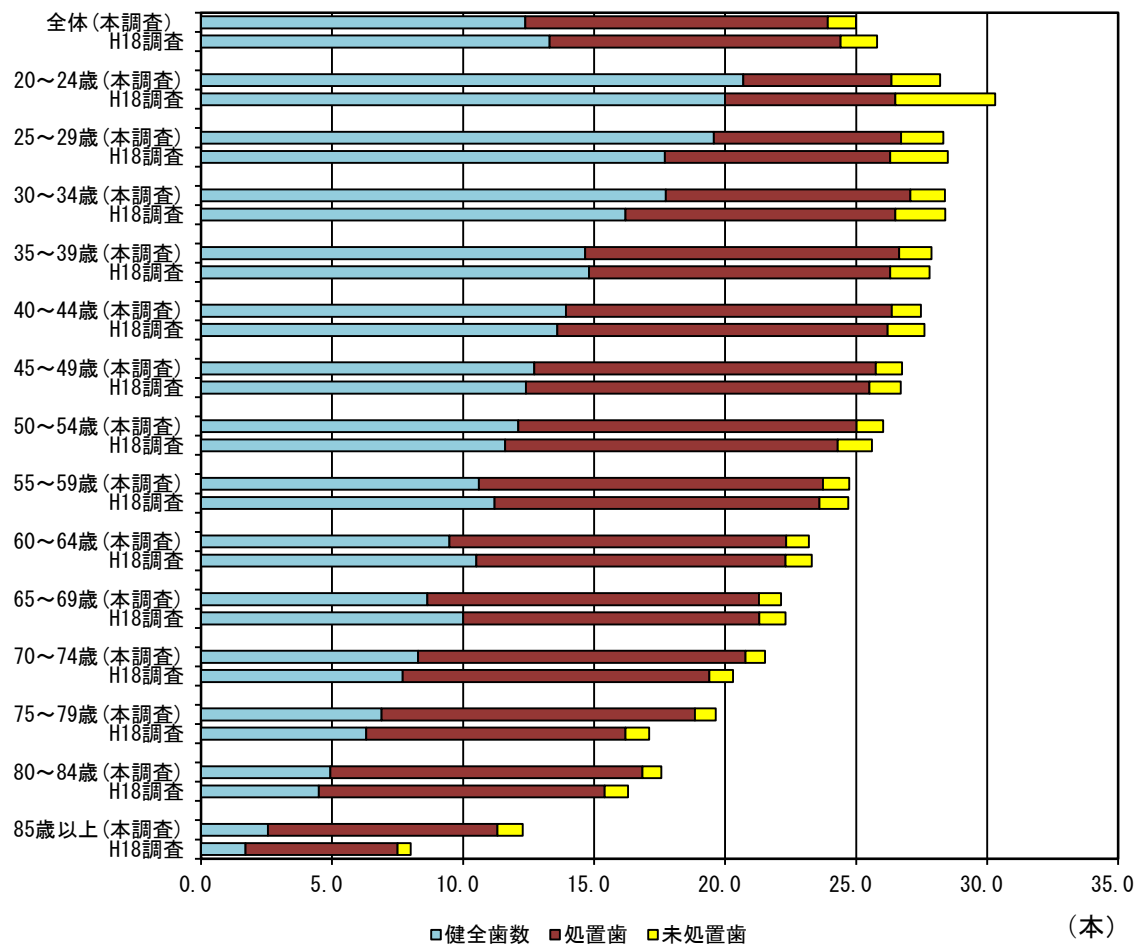

イ う蝕有病者とその処置状況

う蝕有病者は全体の 96.7%で、処置完了者は全体では 61.1%、処置歯と未処置歯がある者は、未処置者の 1.5%を含めて 35.6%となっている。

H18 調査（図Ⅱ－２－１）と比較すると処置完了者の割合は増加している。

表Ⅱ－２ う蝕有病者率（%）

	処置完了者	処置歯と未処置歯がある者	未処置者	う蝕がない者
20～24 歳(本調査)	45.0%	38.9%	5.2%	10.9%
H18 調査	43.9%	42.9%	7.6%	5.5%
25～29 歳(本調査)	47.1%	37.3%	5.1%	10.2%
H18 調査	46.1%	44.0%	7.0%	2.9%
30～34 歳(本調査)	52.2%	41.7%	2.6%	3.5%
H18 調査	50.1%	44.2%	3.2%	2.4%
35～39 歳(本調査)	55.3%	40.5%	2.1%	2.1%
H18 調査	55.1%	41.2%	2.8%	0.9%
40～44 歳(本調査)	60.5%	36.8%	0.6%	2.1%
H18 調査	57.0%	40.6%	1.5%	0.9%
45～49 歳(本調査)	66.6%	31.8%	0.3%	1.3%
H18 調査	62.1%	35.5%	1.7%	0.7%
50～54 歳(本調査)	58.2%	38.1%	1.5%	2.2%
H18 調査	56.9%	41.1%	1.4%	0.5%
55～59 歳(本調査)	69.2%	28.7%	0.7%	1.4%
H18 調査	62.0%	35.3%	2.3%	0.4%
60～64 歳(本調査)	66.1%	30.9%	1.7%	1.4%
H18 調査	62.9%	34.0%	1.7%	1.4%
65～69 歳(本調査)	68.3%	29.7%	0.7%	1.3%
H18 調査	61.5%	34.9%	1.6%	1.9%
70～74 歳(本調査)	66.8%	31.6%	0.0%	1.6%
H18 調査	66.2%	27.6%	1.7%	4.4%
75～79 歳(本調査)	67.2%	28.9%	0.0%	4.0%
H18 調査	63.3%	27.3%	2.9%	6.5%
80～84 歳(本調査)	65.9%	27.5%	1.1%	5.5%
H18 調査	58.6%	31.0%	1.7%	8.6%
85 歳以上(本調査)	62.1%	27.6%	0.0%	10.3%
H18 調査	59.1%	18.2%	0.0%	22.7%
全 体(本調査)	61.1%	34.1%	1.5%	3.3%
H18 調査	56.6%	38.2%	2.9%	2.2%

図Ⅱ－２ う蝕有病者率

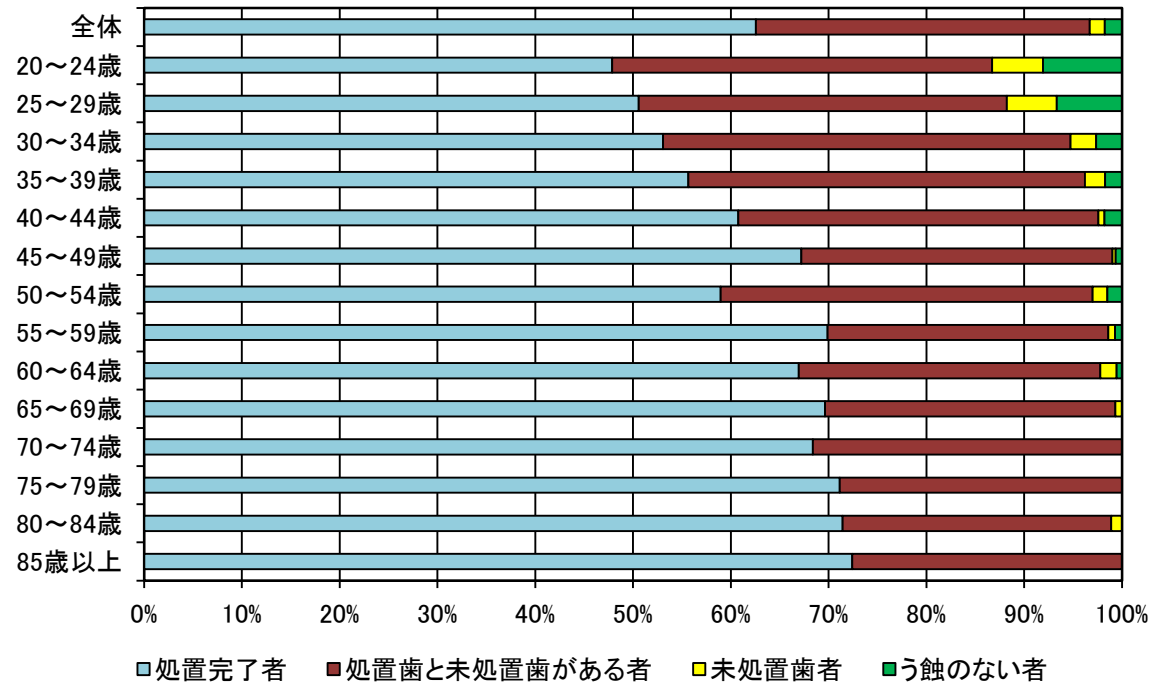

図Ⅱ－２－１ う蝕有病者率（H18調査との比較）

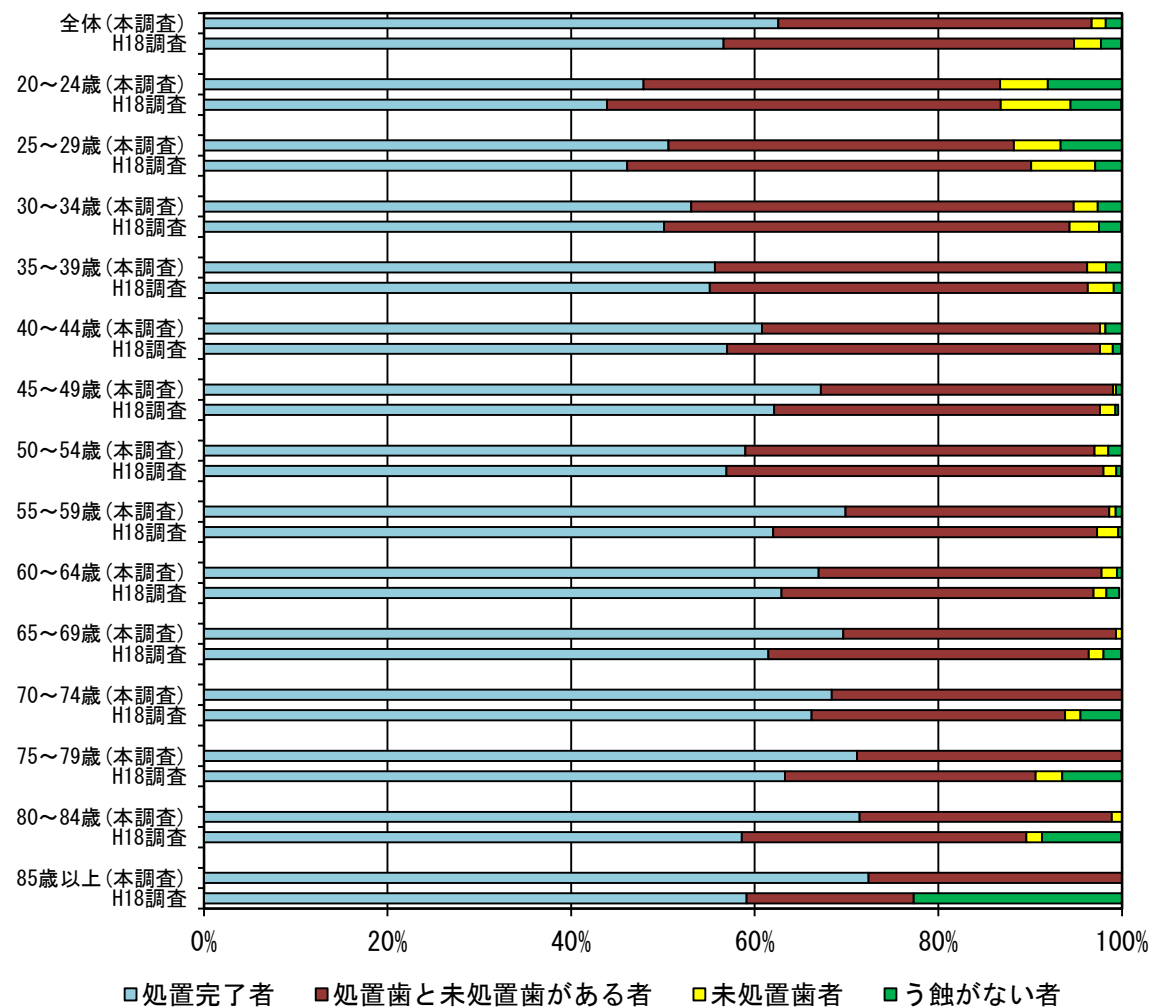

ウ う蝕有病菌率

う蝕有病菌率は、20～24歳の26.6%が最も低く、年齢階級が高くなると徐々に増加傾向を示し、85歳以上で79.2%と最も割合が高くなる。

H18調査（図Ⅲ－3－1）と比較すると、若年者では減少しているが、55歳以上では増加している。今後、高齢者を対象にしたう蝕予防対策について考慮する必要があると考えられる。

表Ⅱ－3 う蝕有病菌率（％）

	菌率		菌率		菌率
20～24歳(本調査)	26.6	45～49歳(本調査)	52.5	70～74歳(本調査)	61.5
H18調査	30.2	H18調査	53.4	H18調査	62.3
25～29歳(本調査)	30.9	50～54歳(本調査)	53.5	75～79歳(本調査)	64.9
H18調査	37.8	H18調査	54.7	H18調査	62.9
30～34歳(本調査)	37.5	55～59歳(本調査)	57.1	80～84歳(本調査)	71.9
H18調査	42.8	H18調査	54.7	H18調査	72.5
35～39歳(本調査)	47.4	60～64歳(本調査)	59.1	85歳以上(本調査)	79.2
H18調査	47.0	H18調査	55.1	H18調査	78.0
40～44歳(本調査)	49.3	65～69歳(本調査)	61.0	全体(本調査)	50.5
H18調査	50.6	H18調査	55.3	H18調査	48.9

図Ⅱ－3 う蝕有病菌率

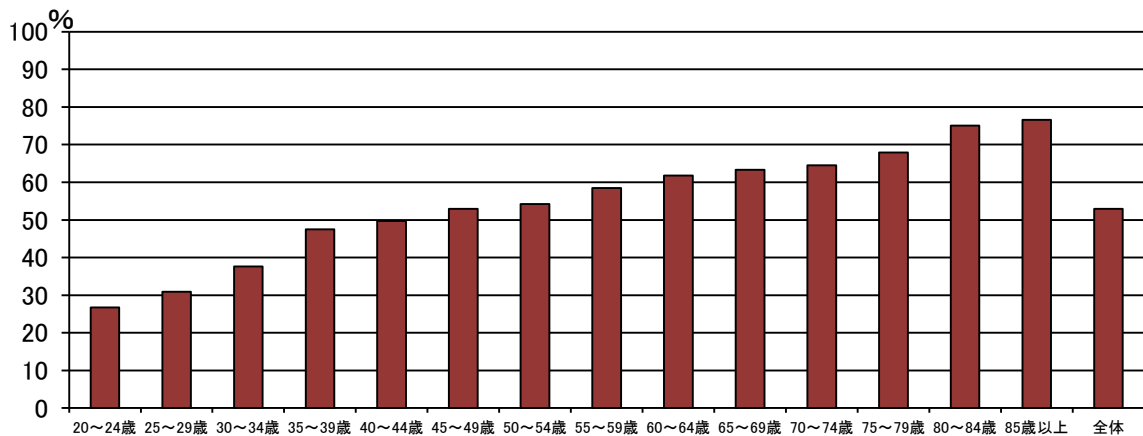

図Ⅱ－3－1 う蝕有病菌率（H18調査との比較）

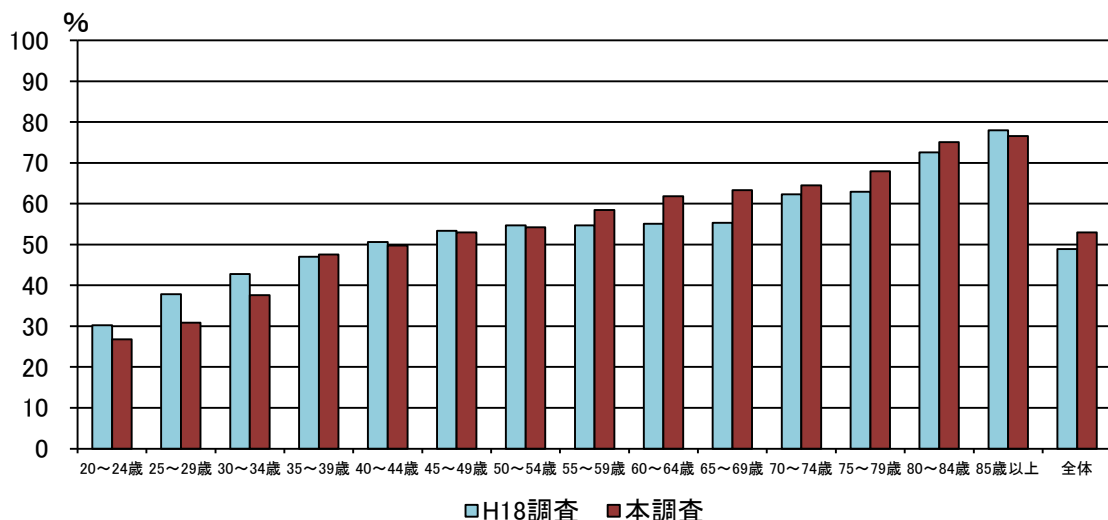

エ 1人平均未処置歯数とその内訳

全体では、未処置歯は1.1本であり、そのうちC1は0.2本、C2が0.6本、C3が0.2本、C4が0.1本であった。

H18調査（図Ⅱ-4-1）と比較すると、本調査の未処置歯はC1～C4までやや減少している。

未処置歯の内訳をみると、全体ではC1が21.3%、C2が58.8%、C3が16.6%、C4が7.0%であり、H18調査（図Ⅱ-5-1）と比較すると全体的にう蝕が軽症化していることがうかがえる。

表Ⅱ-4 1人平均未処置歯数（本）

年 齢	C1	C2	C3	C4	年 齢	C1	C2	C3	C4
20～24歳	0.8	0.9	0.1	0.0	55～59歳	0.1	0.5	0.3	0.1
25～29歳	0.5	0.9	0.1	0.1	60～64歳	0.1	0.5	0.2	0.1
30～34歳	0.3	0.8	0.2	0.0	65～69歳	0.2	0.4	0.2	0.1
35～39歳	0.3	0.7	0.2	0.0	70～74歳	0.1	0.4	0.2	0.0
40～44歳	0.2	0.7	0.2	0.0	75～79歳	0.1	0.4	0.2	0.1
45～49歳	0.1	0.5	0.2	0.1	80～84歳	0.1	0.3	0.2	0.2
50～54歳	0.2	0.6	0.2	0.1	85歳以上	0.3	0.3	0.0	0.3
					全 体	0.2	0.6	0.2	0.1

図Ⅱ-4 1人平均未処置歯数

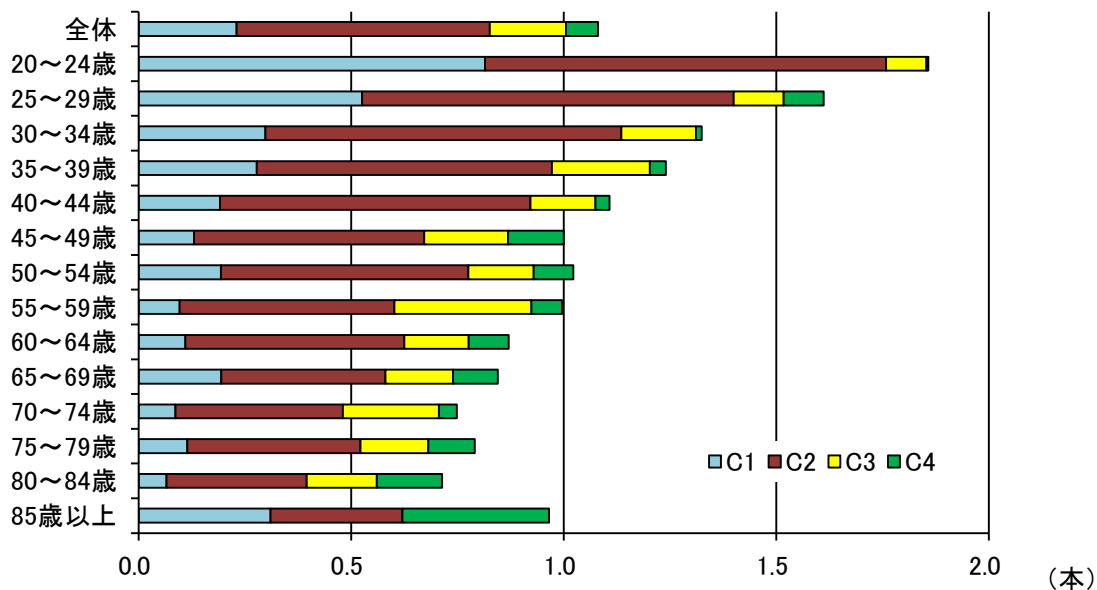

表Ⅱ-5 1人平均未処置歯数（H18調査との比較）

	C1	C2	C3	C4
本調査	0.2	0.6	0.2	0.1
H18調査	0.2	0.8	0.2	0.1

図Ⅱ-4-1 1人平均未処置歯数（H18調査との比較）

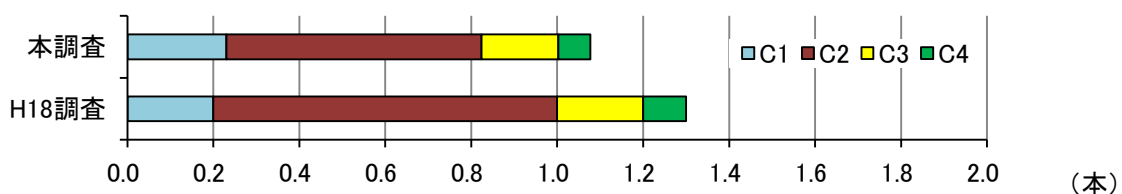



表Ⅱ－6 未処置歯の内訳

年齢	C1	C2	C3	C4
20～24歳	43.9%	50.8%	5.1%	0.3%
25～29歳	32.6%	54.3%	7.3%	5.8%
30～34歳	22.5%	63.2%	13.2%	1.0%
35～39歳	22.4%	56.0%	18.6%	3.0%
40～44歳	17.3%	65.9%	13.8%	3.0%
45～49歳	13.1%	54.1%	19.7%	13.1%
50～54歳	19.0%	56.9%	15.0%	9.1%
55～59歳	9.7%	50.7%	32.3%	7.3%
60～64歳	12.7%	59.2%	17.4%	10.8%
65～69歳	23.0%	45.7%	18.8%	12.5%
70～74歳	11.6%	52.6%	30.2%	5.6%
75～79歳	14.5%	51.6%	20.1%	13.8%
80～84歳	9.2%	46.2%	23.1%	21.5%
85歳以上	32.1%	32.1%	0.0%	35.7%
全体	21.3%	55.1%	16.6%	7.0%

図Ⅱ－5 未処置歯の内訳

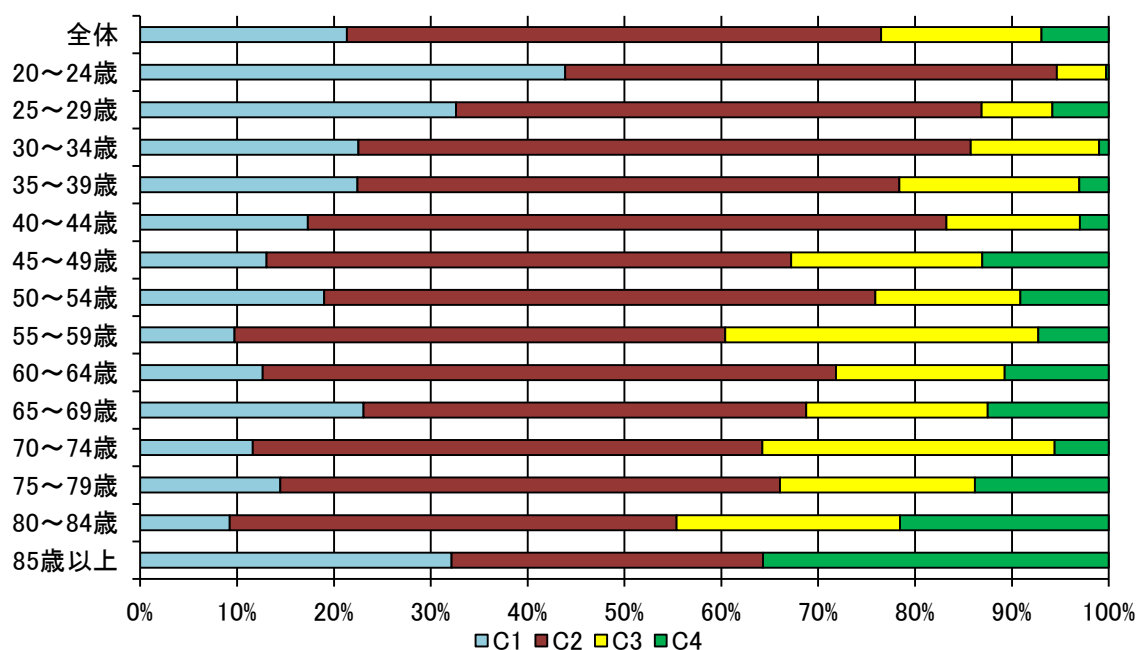

表Ⅱ－7 未処置歯の内訳 (H18調査との比較)

	C1	C2	C3	C4
本調査	21.3%	55.1%	16.6%	7.0%
H18調査	15.4%	58.8%	16.4%	9.2%

図Ⅱ－5－1 未処置歯の内訳 (H18調査との比較)

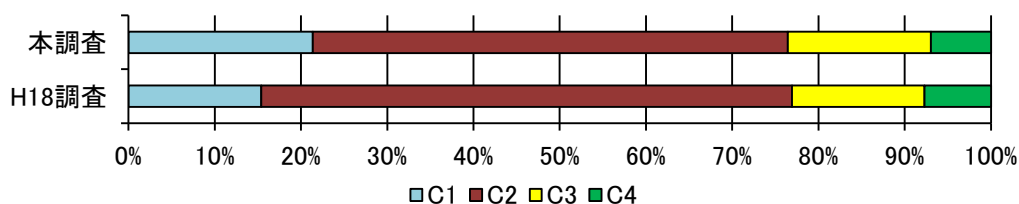

(2) 喪失歯とその補綴状況

ア 喪失歯を有する者の割合

全体をみると 68.5%であるが、年齢階級別にみると、20～24歳の27.5%が最も低く年齢階級が高くなるとともに65～69歳の92.4%まで段階的に増加する。その後、70～74歳で90.6%とやや減少し、再度増加して、85歳以上では100%になる。

H18調査(図Ⅱ-6-1)と比較すると、H18調査よりも割合が増加している年齢階級が多い。

表Ⅱ-8 喪失歯を有する者の割合(%)

	者率		者率		者率
20～24歳(本調査)	27.5	45～49歳(本調査)	64.3	70～74歳(本調査)	90.6
H18調査	18.4	H18調査	61.2	H18調査	90.8
25～29歳(本調査)	36.5	50～54歳(本調査)	69.0	75～79歳(本調査)	90.5
H18調査	24.0	H18調査	71.5	H18調査	95.7
30～34歳(本調査)	40.8	55～59歳(本調査)	84.8	80～84歳(本調査)	95.6
H18調査	34.7	H18調査	78.4	H18調査	93.1
35～39歳(本調査)	51.5	60～64歳(本調査)	87.1	85歳以上(本調査)	100
H18調査	45.8	H18調査	83.8	H18調査	100
40～44歳(本調査)	55.7	65～69歳(本調査)	92.4	全体(本調査)	68.5
H18調査	50.8	H18調査	80.2	H18調査	58.7

図Ⅱ-6 喪失歯を有する者の割合

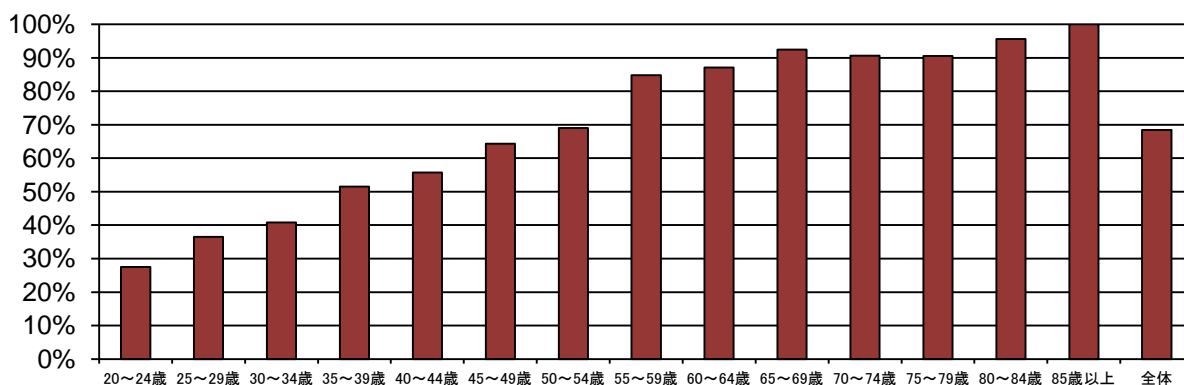

図Ⅱ-6-1 喪失歯を有する者の割合(H18調査との比較)

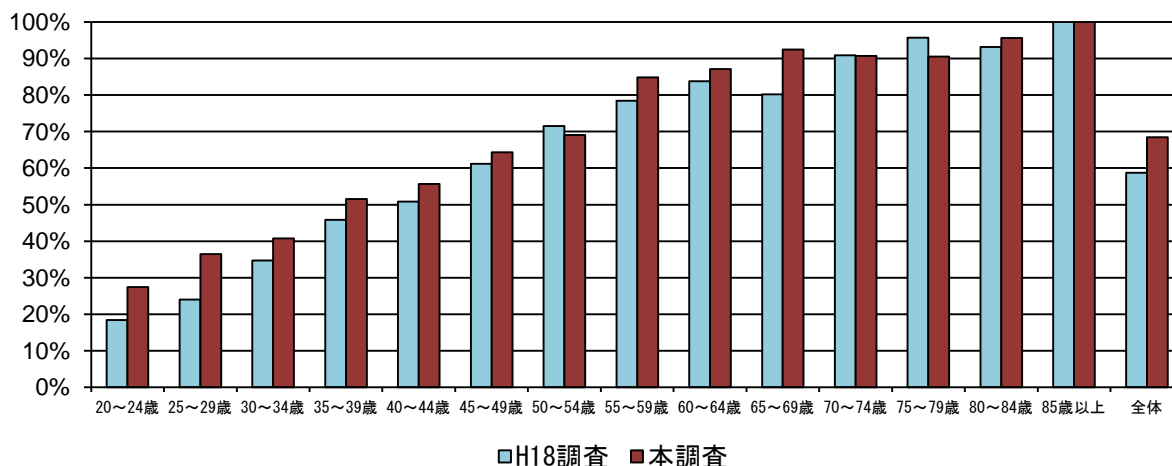

イ 1人平均喪失歯数

20～24歳年齢階級の1.0本から年齢階級が高くなるほど1人平均喪失歯数は増加し、55～59歳で4.6本、65～69歳で7.2本になり、85歳以上で16.4本と最も高くなる。

H18調査(図Ⅱ-7-1)と比較すると、全体では本調査の方が喪失歯数は多いが、70歳以上ではH18調査より喪失歯数が減少している。

表Ⅱ-9 1人平均喪失歯数(本)

	歯数		歯数		歯数
20～24歳(本調査)	1.0	45～49歳(本調査)	2.5	70～74歳(本調査)	7.6
H18調査	0.6	H18調査	2.3	H18調査	8.7
25～29歳(本調査)	1.1	50～54歳(本調査)	3.1	75～79歳(本調査)	9.7
H18調査	0.7	H18調査	3.5	H18調査	12.0
30～34歳(本調査)	1.1	55～59歳(本調査)	4.6	80～84歳(本調査)	11.5
H18調査	1.0	H18調査	4.3	H18調査	13.0
35～39歳(本調査)	1.6	60～64歳(本調査)	6.1	85歳以上(本調査)	16.4
H18調査	1.3	H18調査	5.6	H18調査	20.7
40～44歳(本調査)	1.8	65～69歳(本調査)	7.2	全体(本調査)	4.3
H18調査	1.6	H18調査	6.6	H18調査	3.5

図Ⅱ-7 1人平均喪失歯数

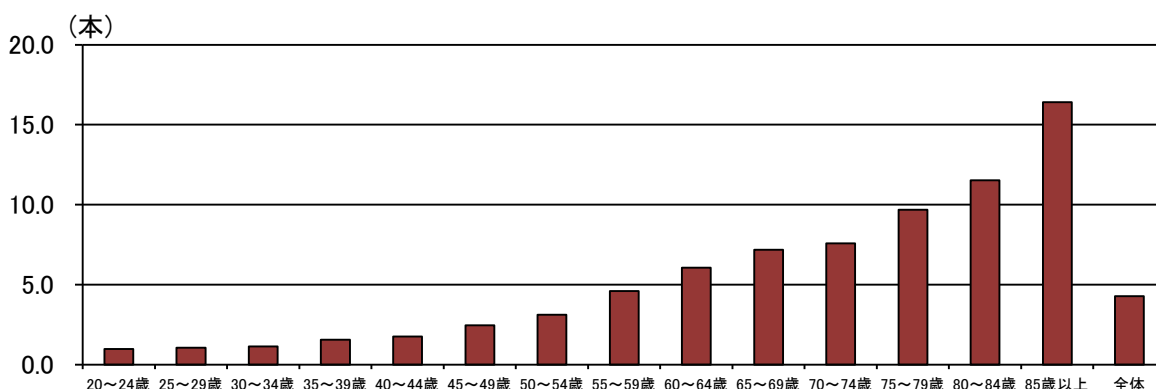

図Ⅱ-7-1 1人平均喪失歯数(H18調査との比較)

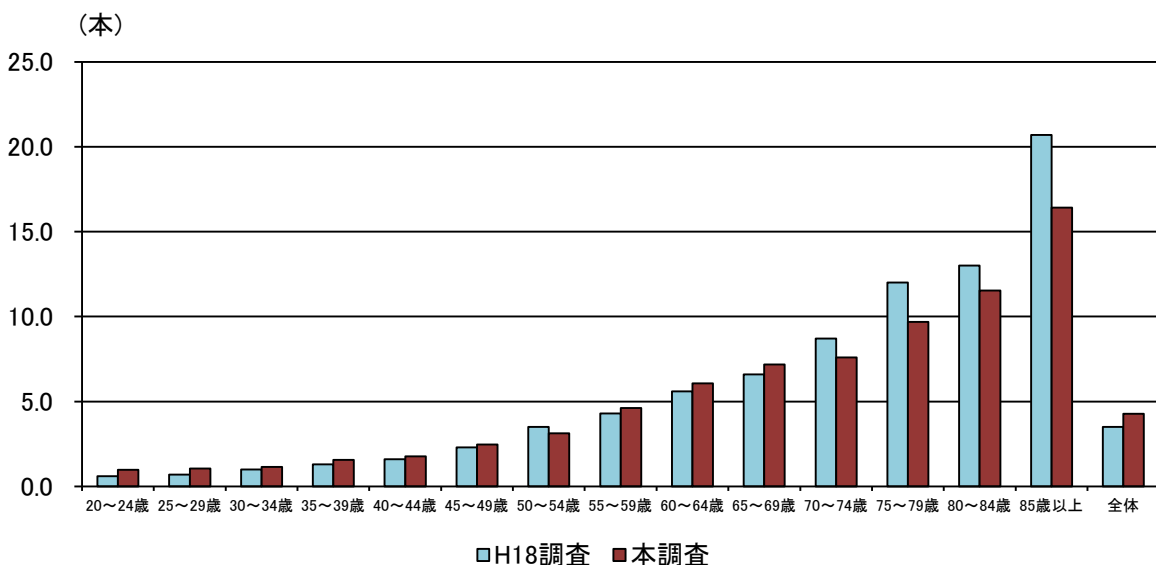

ウ 20本以上の歯を有する者の割合

20本以上の歯を有する者の割合は、20～34歳では100%であるが、35歳以降は年齢階級が高くなるに従い減少している。

H18調査（図Ⅱ－8－1）と比較すると、45～49歳及び80～84歳を除き、H18調査より20本以上の歯を有する者の割合は多く、特に75～79歳では13.2%増加している。

表Ⅱ－10 20本以上の歯を有する者の割合（%）

	者率		者率		者率
20～24歳(本調査)	100	45～49歳(本調査)	95.5	70～74歳(本調査)	70.6
H18調査	100	H18調査	96.4	H18調査	66.9
25～29歳(本調査)	100	50～54歳(本調査)	94.0	75～79歳(本調査)	60.7
H18調査	99.8	H18調査	91.9	H18調査	47.5
30～34歳(本調査)	100	55～59歳(本調査)	89.3	80～84歳(本調査)	46.2
H18調査	99.8	H18調査	87.7	H18調査	48.3
35～39歳(本調査)	99.7	60～64歳(本調査)	81.0	85歳以上(本調査)	20.7
H18調査	99.5	H18調査	80.0	H18調査	18.2
40～44歳(本調査)	99.1	65～69歳(本調査)	73.9	全体(本調査)	87.0
H18調査	98.7	H18調査	72.8	H18調査	89.3

図Ⅱ－8 20本以上の歯を有する者の割合

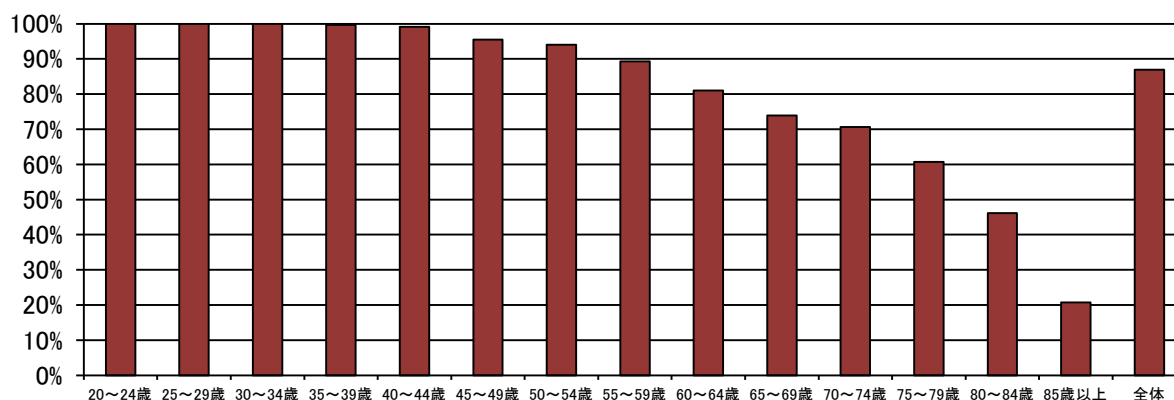

図Ⅱ－8－1 20本以上の歯を有する者の割合（H18調査との比較）

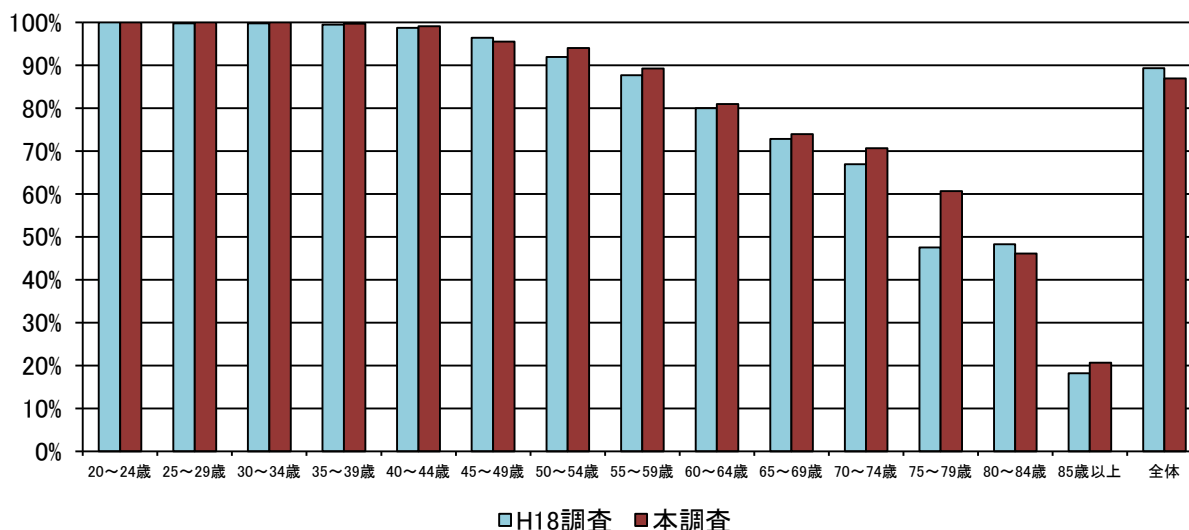

エ 欠損補綴の状況

補綴完了者は20～24歳と35～39歳は6割に達していないが、他の年齢階級では6割以上の者が補綴を完了している。これとは反対に未補綴者は、年齢階級が高くなるほど減少傾向を示している。

H18調査（図Ⅱ－9－1）と比較すると、すべての年齢階級で補綴完了者が増加しており、かかりつけ歯科医等での口腔管理が進んでいると考えられる。

表Ⅱ－11 欠損補綴の状況（％）

	補綴完了者	一部完了者	未補綴者
20～24歳(本調査)	56.9%	17.2%	25.9%
H18調査	20.0%	0.0%	80.0%
25～29歳(本調査)	62.4%	15.1%	22.6%
H18調査	32.6%	5.4%	62.0%
30～34歳(本調査)	61.3%	22.6%	16.1%
H18調査	36.4%	11.9%	51.7%
35～39歳(本調査)	54.7%	22.0%	23.3%
H18調査	29.8%	19.7%	50.5%
40～44歳(本調査)	62.4%	18.8%	18.8%
H18調査	35.0%	22.7%	42.3%
45～49歳(本調査)	62.4%	17.3%	20.3%
H18調査	42.9%	29.1%	27.9%
50～54歳(本調査)	61.1%	23.8%	15.1%
H18調査	42.5%	31.5%	26.0%
55～59歳(本調査)	63.3%	21.2%	15.5%
H18調査	42.2%	31.6%	26.2%
60～64歳(本調査)	65.8%	22.5%	11.7%
H18調査	41.9%	34.3%	23.8%
65～69歳(本調査)	71.8%	18.9%	9.3%
H18調査	41.3%	36.2%	22.5%
70～74歳(本調査)	66.2%	23.5%	10.3%
H18調査	44.5%	37.4%	18.1%
75～79歳(本調査)	72.0%	23.1%	4.9%
H18調査	41.0%	40.3%	18.7%
80～84歳(本調査)	69.0%	20.7%	10.3%
H18調査	43.9%	29.3%	26.3%
85歳以上(本調査)	75.9%	17.2%	6.9%
H18調査	68.2%	18.2%	13.6%
全体(本調査)	64.9%	20.9%	14.2%
H18調査	40.0%	28.9%	31.1%

図Ⅱ－９ 欠損補綴の状況

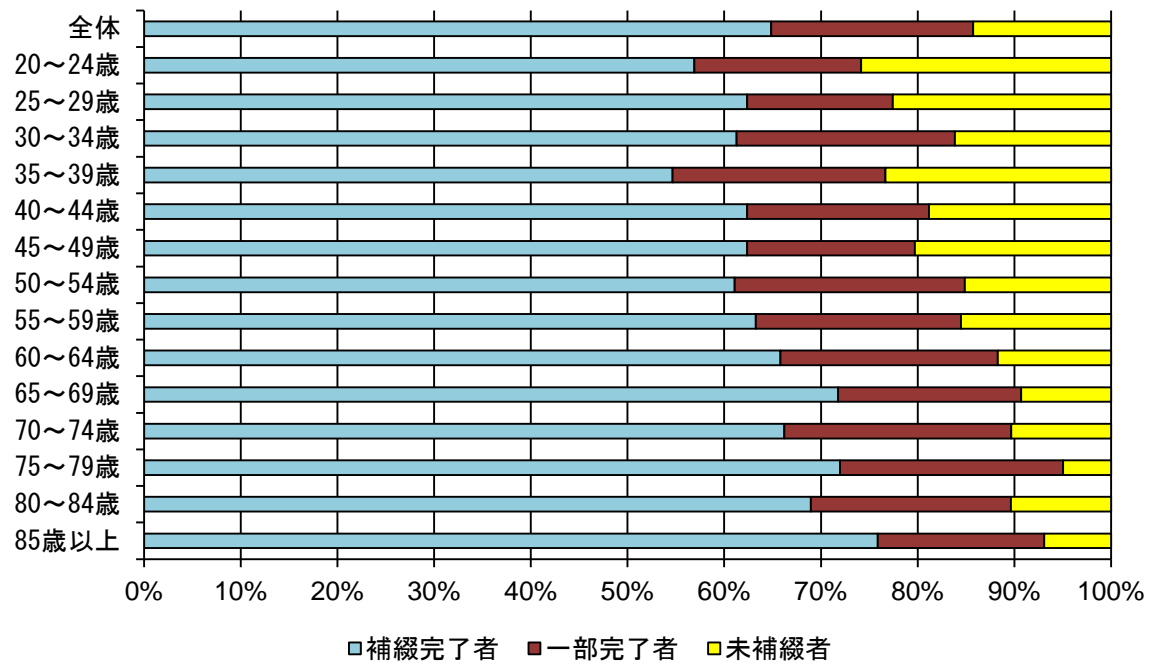

図Ⅱ－９－１ 欠損補綴の状況（H18調査との比較）

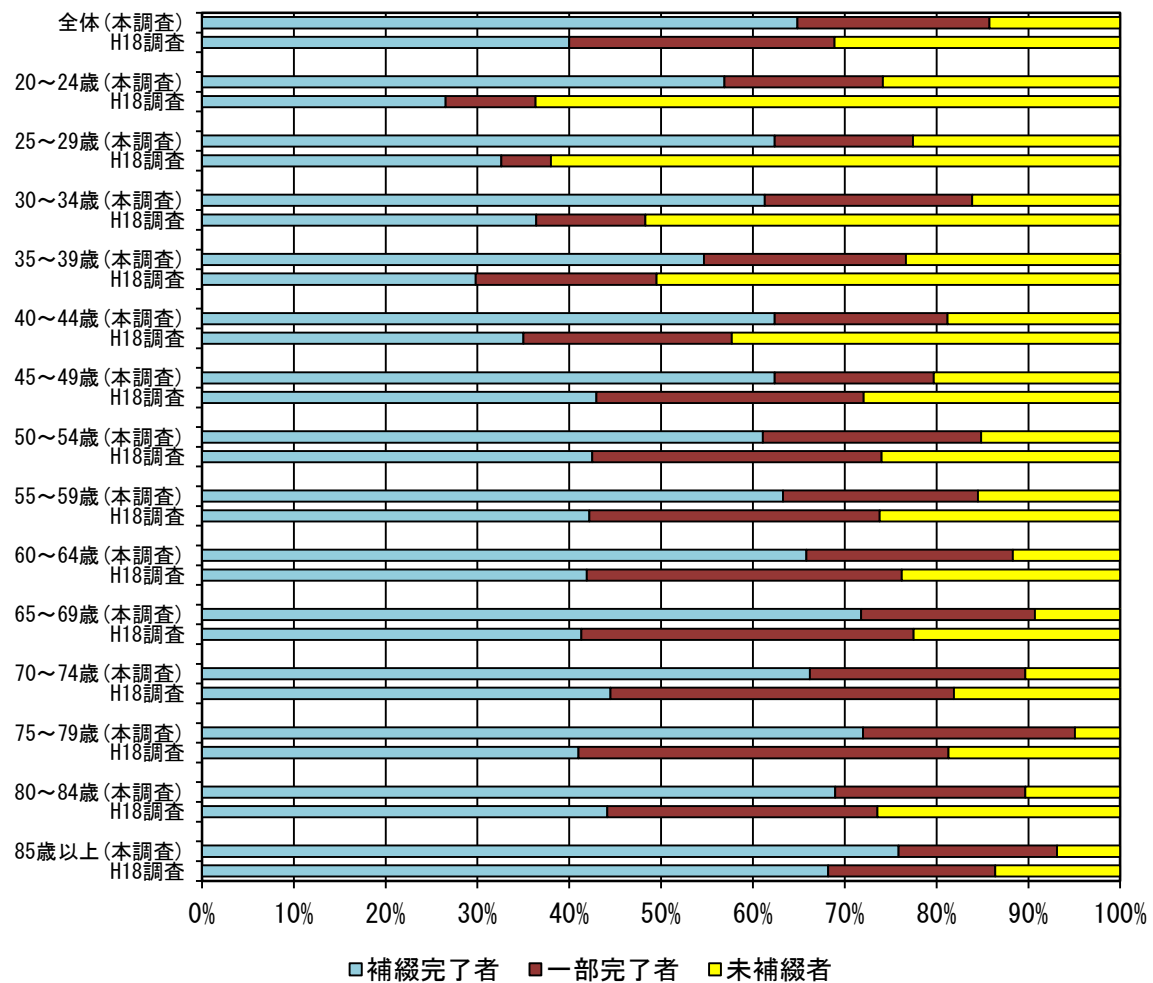

(3) 歯周組織の状況

ア 歯肉の状況

コード0（所見なし）は20～24歳で41.7%と最も多く、60歳代までは年齢階級が高くなるほど減少している。コード1（出血）についても同様の傾向を示している。

反対に、コード3以上（ポケット4mm以上）においては、年齢階級が高くなるほど増加しており、65～69歳の年齢階級が最も高く、約5割（49.7%）の人が中等度以上の歯周疾患の状況であるとうかがえる。

H18調査（図Ⅱ-10-1）との比較では、コード0の者が増加している年齢階級が多かった。また、対象歯がない者が減少しており、特に85歳以上は26.1%減少していた。

コード0：歯肉に炎症の所見が認められない

コード1：プロービング後に出血が認められる

コード2：歯石の沈着（歯肉縁下4mmまでのプロービングによる検出を含む）

コード3：ポケットの深さが4mm以上6mm未満（CPIプローブの黒い部分が歯肉縁にかかっている）

コード4：ポケットの深さが6mm以上（CPIプローブの黒い部分がみえない）

表Ⅱ-12 歯肉の状況

	0	1	2	3	4	対象歯なし	未回答
20～24歳（本調査）	41.7%	22.3%	25.6%	8.5%	1.4%	0.0%	0.5%
H18調査	35.8%	30.5%	26.1%	6.3%	0.8%	0.0%	0.5%
25～29歳（本調査）	40.6%	25.0%	25.4%	7.4%	1.2%	0.0%	0.4%
H18調査	31.5%	25.8%	31.9%	7.9%	2.9%	0.0%	0.0%
30～34歳（本調査）	30.4%	23.9%	25.7%	15.7%	3.5%	0.0%	0.9%
H18調査	20.4%	27.5%	34.9%	13.7%	3.2%	0.0%	0.2%
35～39歳（本調査）	25.9%	23.9%	30.7%	16.0%	2.7%	0.0%	0.7%
H18調査	19.9%	27.3%	31.7%	16.0%	4.9%	0.0%	0.2%
40～44歳（本調査）	22.5%	18.0%	38.3%	17.7%	3.3%	0.0%	0.3%
H18調査	19.2%	24.4%	33.3%	17.1%	6.0%	0.0%	0.0%
45～49歳（本調査）	18.1%	21.9%	30.8%	20.6%	7.9%	0.0%	0.6%
H18調査	13.6%	18.6%	37.6%	18.3%	11.7%	0.0%	0.2%
50～54歳（本調査）	15.2%	16.7%	34.2%	20.4%	11.5%	0.7%	1.1%
H18調査	12.2%	14.6%	32.3%	24.6%	15.8%	0.5%	0.0%
55～59歳（本調査）	13.8%	17.3%	28.0%	25.6%	14.5%	0.7%	0.0%
H18調査	13.9%	11.9%	28.7%	27.7%	16.6%	0.6%	0.6%
60～64歳（本調査）	13.2%	11.3%	31.4%	29.5%	12.7%	1.4%	0.6%
H18調査	9.8%	12.1%	27.6%	30.7%	18.3%	1.2%	0.2%
65～69歳（本調査）	12.2%	11.5%	24.3%	32.6%	17.1%	2.0%	0.3%
H18調査	11.3%	10.4%	25.0%	29.1%	22.3%	1.4%	0.5%
70～74歳（本調査）	11.3%	16.1%	24.8%	30.0%	15.5%	1.6%	0.6%
H18調査	13.0%	10.9%	25.6%	31.7%	13.3%	4.4%	1.0%
75～79歳（本調査）	9.9%	15.3%	25.6%	30.5%	12.8%	4.4%	1.5%
H18調査	14.4%	7.9%	31.7%	28.1%	10.1%	7.9%	0.0%
80～84歳（本調査）	5.5%	14.3%	24.2%	28.6%	17.6%	8.8%	1.1%
H18調査	13.8%	6.9%	32.8%	20.7%	17.2%	8.6%	0.0%
85歳以上（本調査）	10.3%	10.3%	20.7%	27.6%	17.2%	10.3%	3.4%
H18調査	4.5%	9.1%	18.2%	27.3%	4.5%	36.4%	0.0%
全体（本調査）	20.0%	18.1%	28.9%	22.0%	9.3%	1.1%	0.6%
H18調査	18.1%	19.3%	30.7%	20.1%	10.3%	1.1%	0.3%

図Ⅱ－10 歯肉の状況

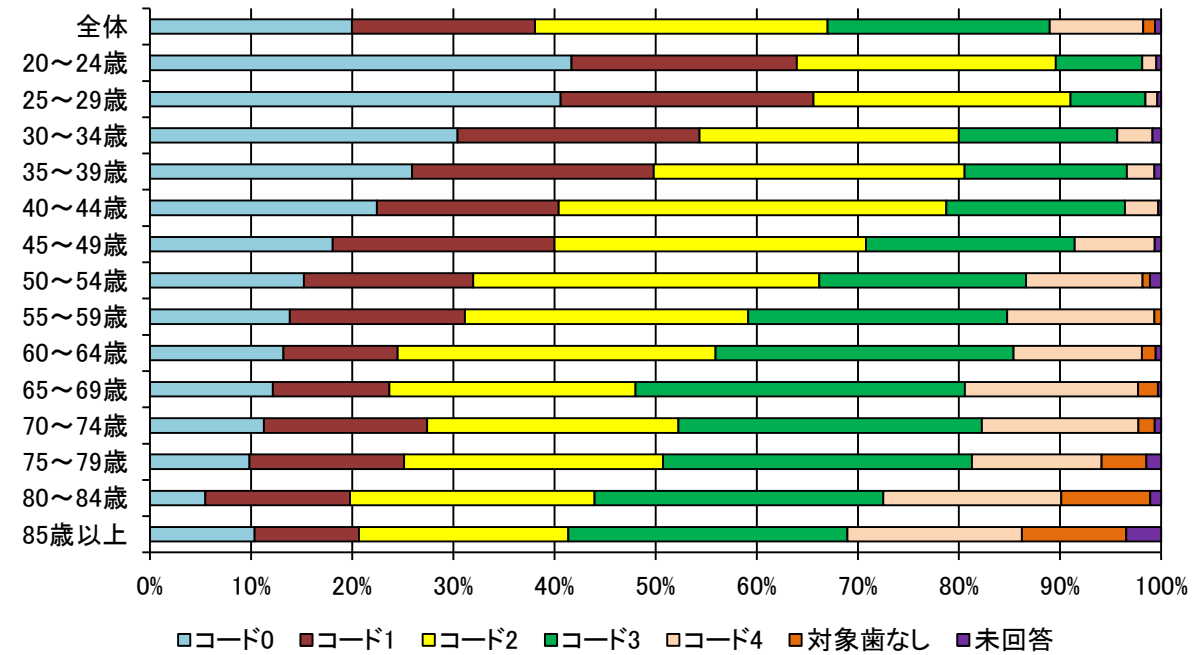

図Ⅱ－10－1 歯肉の状況 (H18調査との比較)

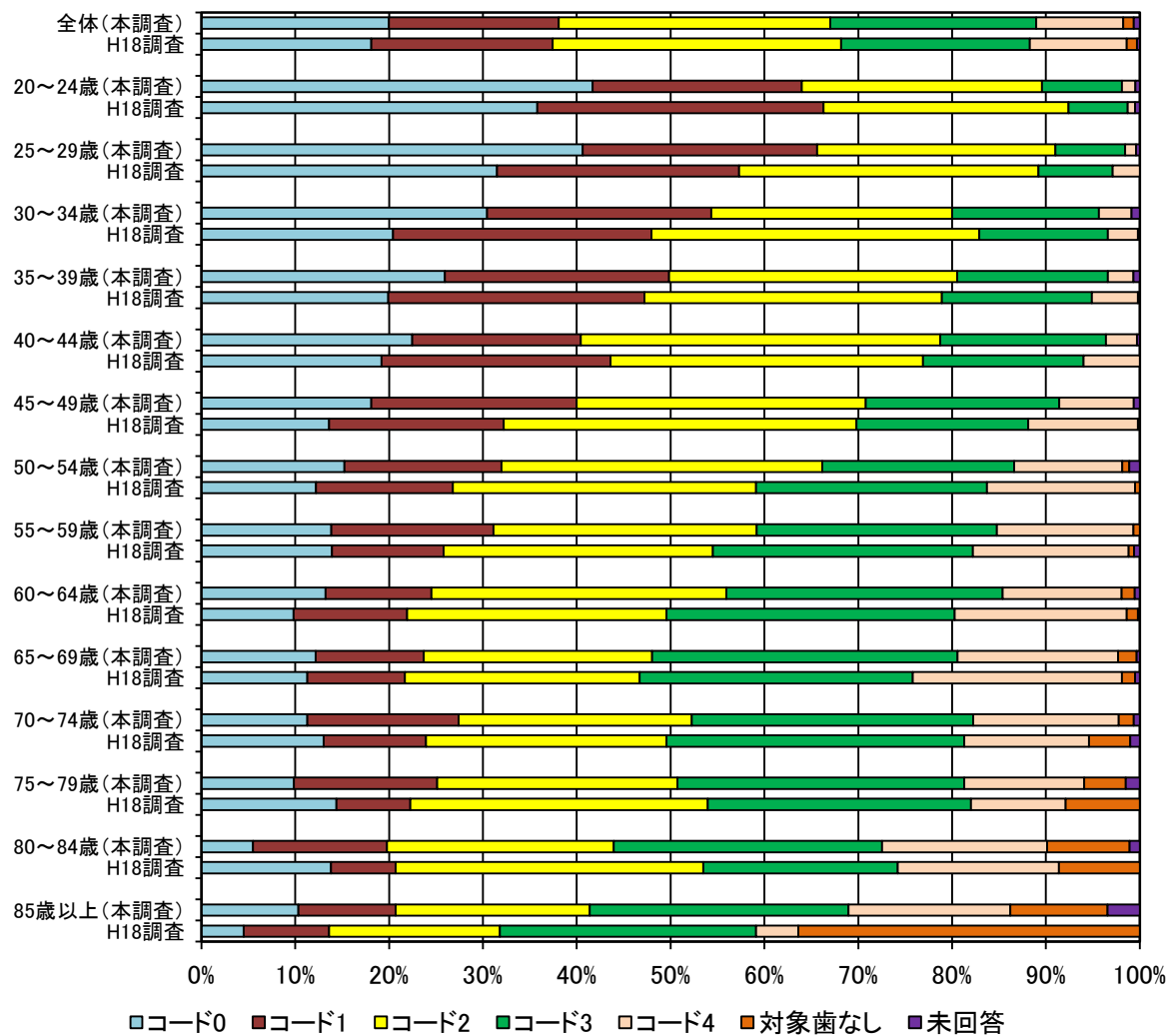



(4) 歯頸部の状況

ア くさび状欠損を有する者の割合

20～24歳の13.3%が最も低く、50～54歳の52.1%まで年齢階級が高くなるほど増加し、その後、やや減少するものの横ばいである。

H18調査（図Ⅱ-12-1）との比較では、85歳以上は15.6%増加しているが、その他の年齢階級では減少している。

表Ⅱ-13 くさび状欠損を有する者の割合

	者率		者率		者率
20～24歳（本調査）	13.3%	45～49歳（本調査）	40.7%	70～74歳（本調査）	47.6%
H18調査	17.4%	H18調査	50.0%	H18調査	55.0%
25～29歳（本調査）	18.4%	50～54歳（本調査）	52.1%	75～79歳（本調査）	44.4%
H18調査	31.0%	H18調査	58.1%	H18調査	60.4%
30～34歳（本調査）	26.9%	55～59歳（本調査）	49.3%	80～84歳（本調査）	48.8%
H18調査	35.8%	H18調査	50.5%	H18調査	53.4%
35～39歳（本調査）	38.5%	60～64歳（本調査）	46.2%	85歳以上（本調査）	42.9%
H18調査	50.9%	H18調査	63.3%	H18調査	27.3%
40～44歳（本調査）	42.0%	65～69歳（本調査）	47.2%	全体（本調査）	40.2%
H18調査	47.1%	H18調査	59.3%	H18調査	47.2%

図Ⅱ-11 くさび状欠損を有する者の割合

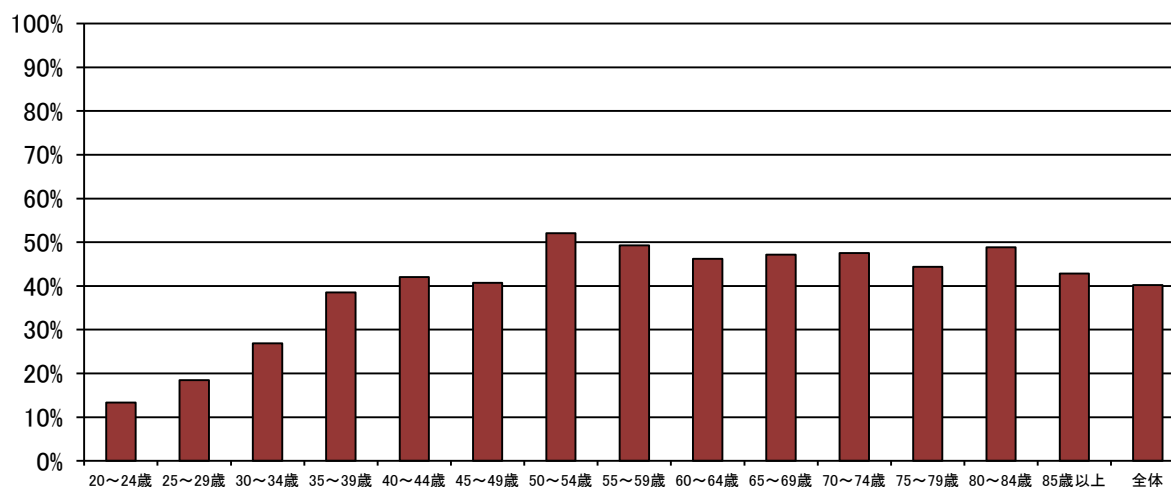

図Ⅱ-11-1 くさび状欠損を有する者の割合（H18調査との比較）

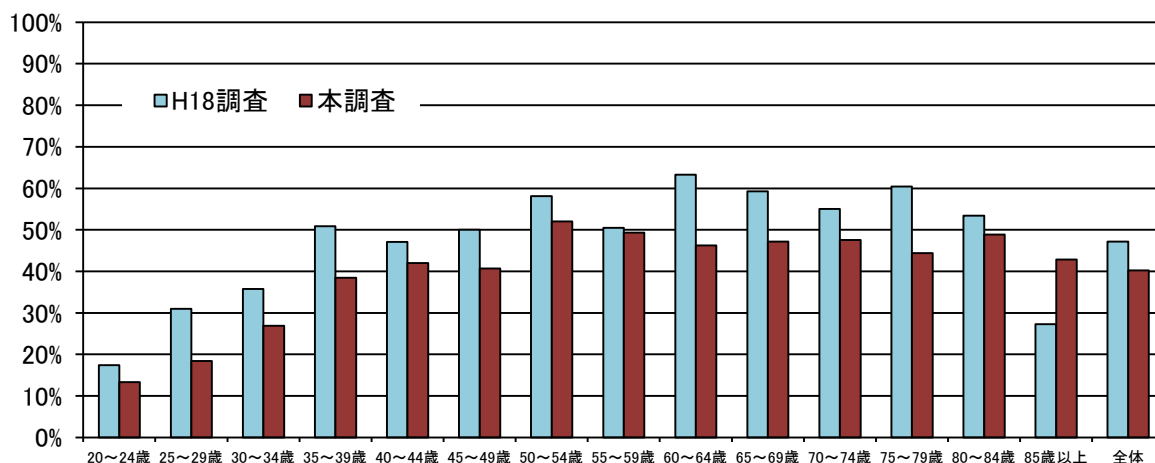

イ 1人平均WSD歯数

20～24歳の0.55本を最低に、年齢階級が高くなるとともに徐々に増加し、40～45歳以降は横ばいである。

H18調査（図Ⅱ-13-1）と比較すると、1人平均WSD歯数は、全体として減少しているが、85歳以上では増加している。

表Ⅱ-14 1人平均くさび状欠損歯数（本）

	歯数		歯数		歯数
20～24歳（本調査）	0.5	45～49歳（本調査）	1.7	70～74歳（本調査）	1.8
H18調査	0.6	H18調査	2.4	H18調査	2.4
25～29歳（本調査）	0.6	50～54歳（本調査）	2.2	75～79歳（本調査）	1.8
H18調査	1.0	H18調査	2.5	H18調査	2.5
30～34歳（本調査）	1.2	55～59歳（本調査）	1.9	80～84歳（本調査）	1.7
H18調査	1.4	H18調査	2.5	H18調査	1.9
35～39歳（本調査）	1.5	60～64歳（本調査）	1.8	85歳以上（本調査）	1.3
H18調査	2.0	H18調査	3.1	H18調査	0.8
40～44歳（本調査）	1.8	65～69歳（本調査）	1.9	全体（本調査）	1.6
H18調査	2.1	H18調査	2.6	H18調査	2.1

図Ⅱ-12 1人平均くさび状欠損歯数

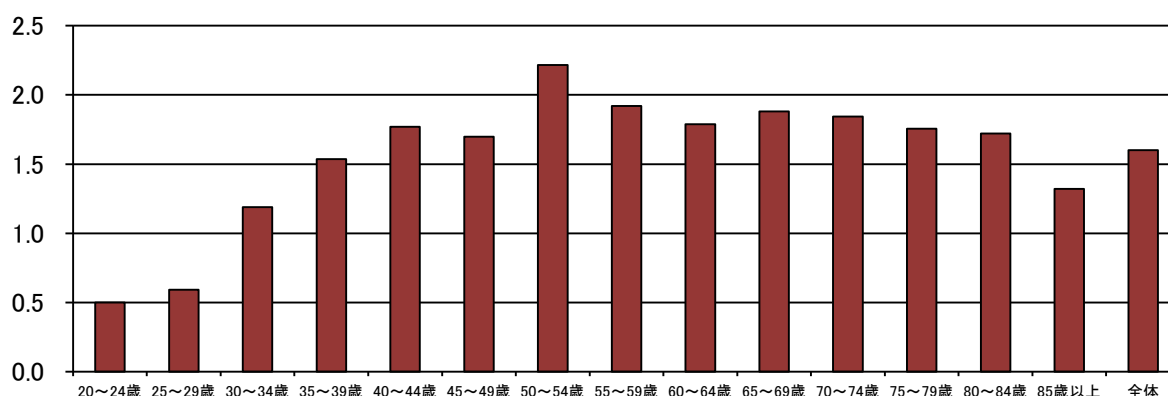

図Ⅱ-12-1 1人平均くさび状欠損歯数（H18調査との比較）

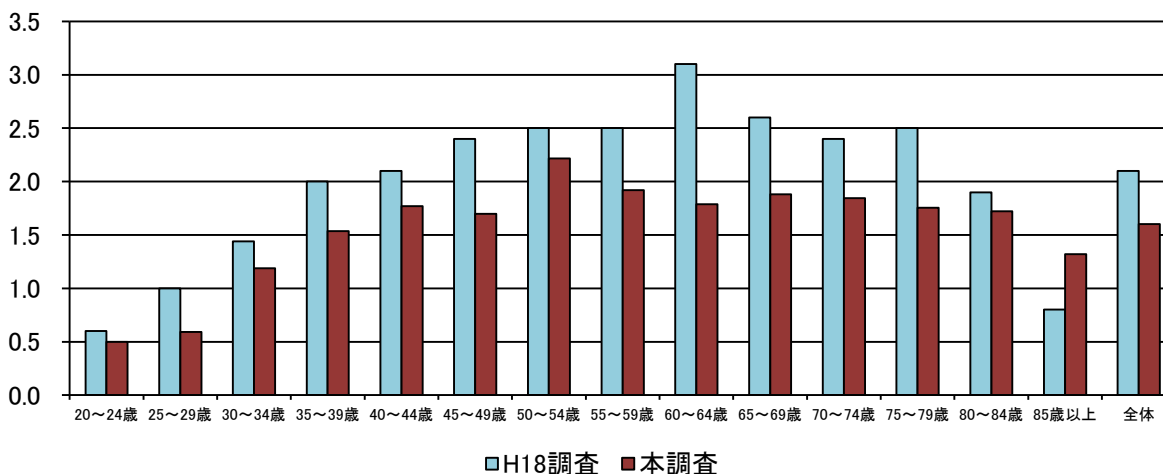

ウ WSD index

20～24歳の0.02が最も低く、年齢階級が高くなるとともに数値が高くなる傾向にある。85歳以上の0.17が最も値が高かった。

H18調査（図Ⅱ-14-1）と比較すると、各年齢階級でWSD indexは改善している。

表Ⅱ-15 WSD index

20～24歳(本調査)	0.02	45～49歳(本調査)	0.08	70～74歳(本調査)	0.12
H18調査	0.05	H18調査	0.32	H18調査	0.48
25～29歳(本調査)	0.02	50～54歳(本調査)	0.11	75～79歳(本調査)	0.13
H18調査	0.11	H18調査	0.37	H18調査	0.59
30～34歳(本調査)	0.05	55～59歳(本調査)	0.10	80～84歳(本調査)	0.14
H18調査	0.15	H18調査	0.42	H18調査	0.37
35～39歳(本調査)	0.07	60～64歳(本調査)	0.11	85歳以上(本調査)	0.17
H18調査	0.26	H18調査	0.54	H18調査	0.21
40～44歳(本調査)	0.09	65～69歳(本調査)	0.11	全体(本調査)	0.09
H18調査	0.25	H18調査	0.46	H18調査	0.31

図Ⅱ-13 WSD index

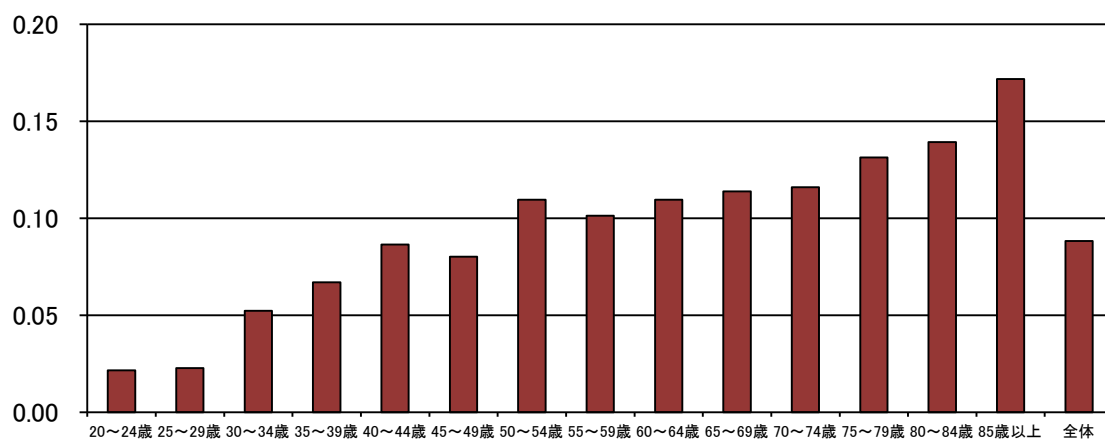

図Ⅱ-13-1 WSD index (H18調査との比較)

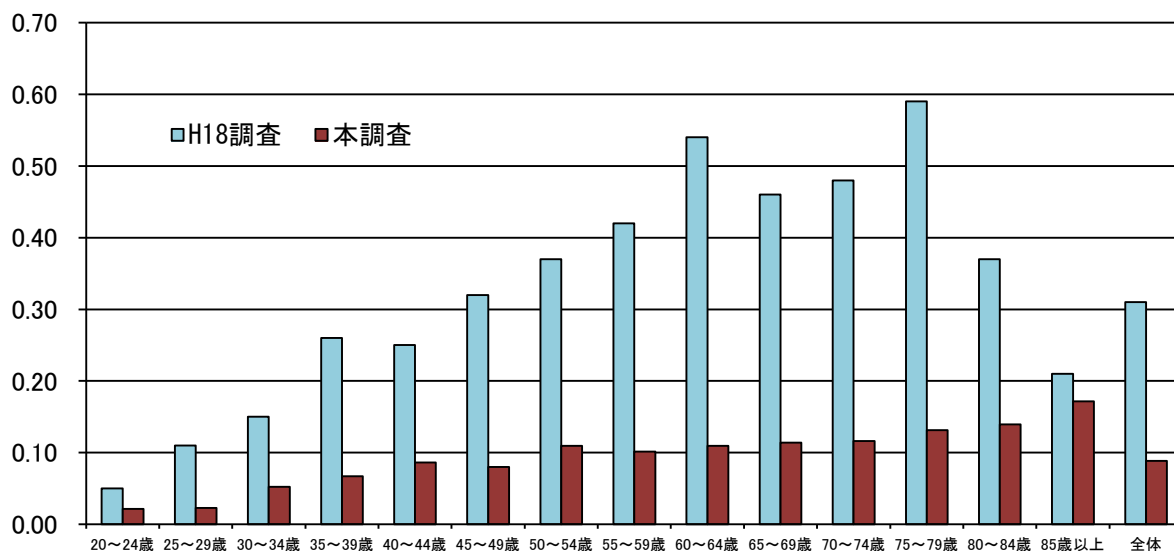

### 3 歯科保健アンケート調査の結果

質問1 あなたは健康ですか。

「とても健康」が26.2%、「まあまあ健康」が66.5%で、92.7%の者が健康と回答している。

表Ⅲ-1 あなたは、健康ですか

		とても健康である	まあまあ健康である	あまり健康でない	健康でない	未回答	合計
20歳代	人数	211	233	21	1	1	467
	%	45.2%	49.9%	4.5%	0.2%	0.2%	100%
30歳代	人数	209	306	8	0	0	523
	%	40.0%	58.5%	1.5%	0.0%	0.0%	100%
40歳代	人数	181	430	35	2	1	649
	%	27.9%	66.3%	5.4%	0.3%	0.2%	100%
50歳代	人数	107	412	32	6	1	558
	%	19.2%	73.8%	5.7%	1.1%	0.2%	100%
60歳代	人数	114	488	52	11	2	667
	%	17.1%	73.2%	7.8%	1.6%	0.3%	100%
70歳代	人数	83	372	48	7	3	513
	%	16.2%	72.5%	9.4%	1.4%	0.6%	100%
80歳以上	人数	10	83	23	4	0	120
	%	8.3%	69.2%	19.2%	3.3%	0.0%	100%
全体	人数	915	2,324	219	31	8	3,497
	%	26.2%	66.5%	6.3%	0.9%	0.2%	100%

図Ⅲ-1 あなたは健康ですか

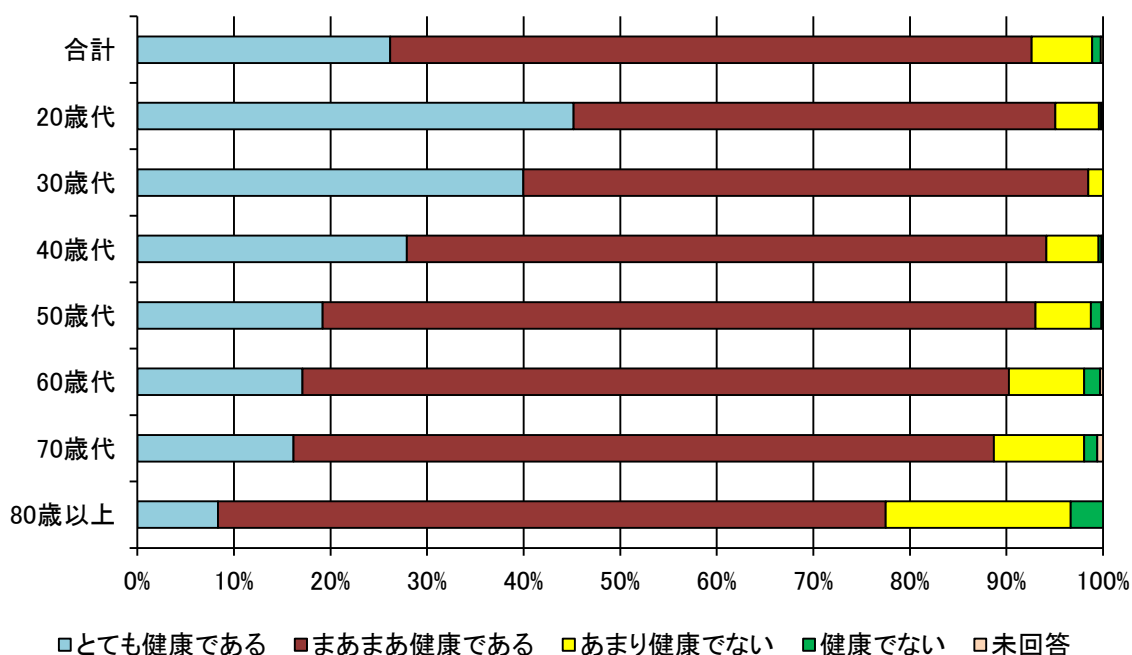

質問2 健康のために、からだを動かしたり、運動していますか。

「いつもしている」と、「ときどきしている」を合わせると71.7%の者が健康を意識して運動をしている。

表Ⅲ-2 健康のために、からだを動かしたり、運動していますか

		いつもして いる	ときどきし ている	ほとんどし ない	未回答	合計
20歳代	人数	56	253	155	3	467
	%	12.0%	54.2%	33.2%	0.6%	100%
30歳代	人数	62	260	197	4	523
	%	11.9%	49.7%	37.7%	0.8%	100%
40歳代	人数	91	345	207	6	649
	%	14.0%	53.2%	31.9%	0.9%	100%
50歳代	人数	96	312	147	3	558
	%	17.2%	55.9%	26.3%	0.5%	100%
60歳代	人数	192	332	137	6	667
	%	28.8%	49.8%	20.5%	0.9%	100%
70歳代	人数	171	246	93	3	513
	%	33.3%	48.0%	18.1%	0.6%	100%
80歳以上	人数	41	50	29	0	120
	%	34.2%	41.7%	24.2%	0.0%	100%
全体	人数	709	1,798	965	25	3,497
	%	20.3%	51.4%	27.6%	0.7%	100%

図Ⅲ-2 健康のために、からだを動かしたり、運動していますか

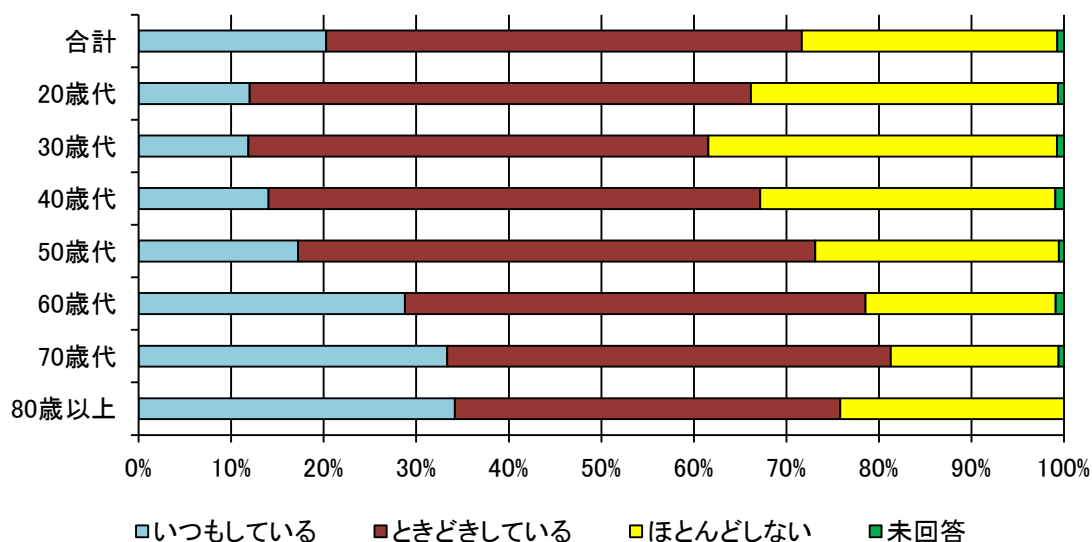

質問3 たばこを習慣的に吸っていますか、または吸っていたことがありますか

「はい」と答えた者は全体で28.0%であった。20歳代の22.7%から年代が高くなるともに増加し、50歳代で33.0%と最も割合が多くなり、それ以降は減少している。

表Ⅲ-4 たばこを習慣的に吸っていますか、または吸っていましたか

		はい	いいえ	未回答	合計
20歳代	人数	106	360	1	467
	%	22.7%	77.1%	0.2%	100%
30歳代	人数	168	355	0	523
	%	32.1%	67.9%	0.0%	100%
40歳代	人数	207	442	0	649
	%	31.9%	68.1%	0.0%	100%
50歳代	人数	184	374	0	558
	%	33.0%	67.0%	0.0%	100%
60歳代	人数	178	489	0	667
	%	26.7%	73.3%	0.0%	100%
70歳代	人数	109	402	2	513
	%	21.2%	78.4%	0.4%	100%
80歳以上	人数	26	93	1	120
	%	21.7%	77.5%	0.8%	100%
全体	人数	978	2,515	4	3,497
	%	28.0%	71.9%	0.1%	100%

図Ⅲ-4 たばこを習慣的に吸っていますか、または吸っていましたか

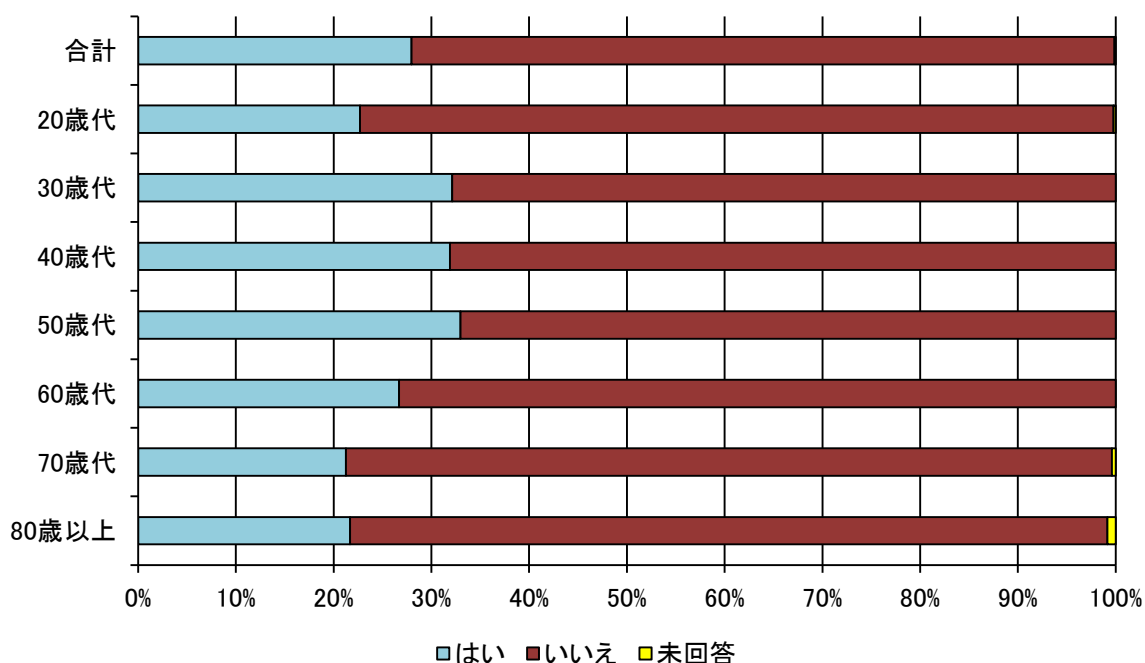

質問4 自分の歯や入れ歯で、左右の奥歯を噛みしめることができますか

全体で85.6%の者が「両方できる」と回答しており、「片方だけできる」は10.6%であった。年齢階級が高くなると「両方できる」者が減少し、「片方だけできる」者の割合が増加する。

表Ⅲ-4 自分の歯や入れ歯で、左右の奥歯を噛みしめることができますか

		両方できる	片方だけできる	どちらもできない	未回答	合計
20歳代	人数	445	12	9	1	467
	%	95.3%	2.6%	1.9%	0.2%	100%
30歳代	人数	472	39	9	3	523
	%	90.2%	7.5%	1.7%	0.6%	100%
40歳代	人数	575	59	12	3	649
	%	88.6%	9.1%	1.8%	0.5%	100%
50歳代	人数	456	80	17	5	558
	%	81.7%	14.3%	3.0%	0.9%	100%
60歳代	人数	536	93	25	13	667
	%	80.4%	13.9%	3.7%	1.9%	100%
70歳代	人数	418	67	22	6	513
	%	81.5%	13.1%	4.3%	1.2%	100%
80歳以上	人数	92	19	5	4	120
	%	76.7%	15.8%	4.2%	3.3%	100%
全体	人数	2,994	369	99	35	3,497
	%	85.6%	10.6%	2.8%	1.0%	100%

図Ⅲ-4 自分の歯や入れ歯で、左右の奥歯を噛みしめることができますか

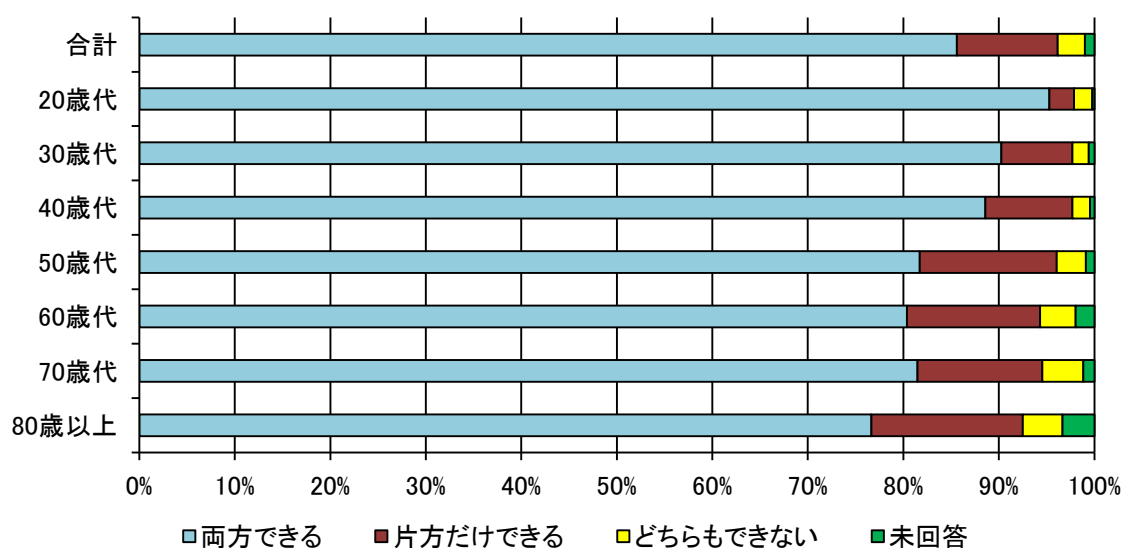

質問5 嚙んで食べる時の状態はつぎのどれにあてはまりますか

全体では、「何でも嚙んで食べることができる」と回答した者が79.4%と最も多かった。「何でも嚙んで食べることができる」と回答した者の割合は、20歳代の93.6%から年齢階級が上がるとともに減少し、80歳代では51.7%と約半数になる。

表Ⅲ-5 嚙んで食べる時の状態は次のどれにあてはまりますか

		何でも嚙んで食べることができる	一部嚙めない食べ物がある	嚙めない食べ物が多い	嚙んで食べることはできない	未回答	合計
20歳代	人数	437	27	2	0	1	467
	%	93.6%	5.8%	0.4%	0.0%	0.2%	100%
30歳代	人数	478	41	2	0	2	523
	%	91.4%	7.8%	0.4%	0.0%	0.4%	100%
40歳代	人数	556	87	5	1	0	649
	%	85.7%	13.4%	0.8%	0.2%	0.0%	100%
50歳代	人数	437	110	9	2	0	558
	%	78.3%	19.7%	1.6%	0.4%	0.0%	100%
60歳代	人数	469	182	14	0	2	667
	%	70.3%	27.3%	2.1%	0.0%	0.3%	100%
70歳代	人数	336	158	11	5	3	513
	%	65.5%	30.8%	2.1%	1.0%	0.6%	100%
80歳以上	人数	62	51	5	0	2	120
	%	51.7%	42.5%	4.2%	0.0%	1.7%	100%
全体	人数	2,775	656	48	8	10	3,497
	%	79.4%	18.8%	1.4%	0.2%	0.3%	100%

図Ⅲ-5 嚙んで食べる時の状態は次のどれにあてはまりますか

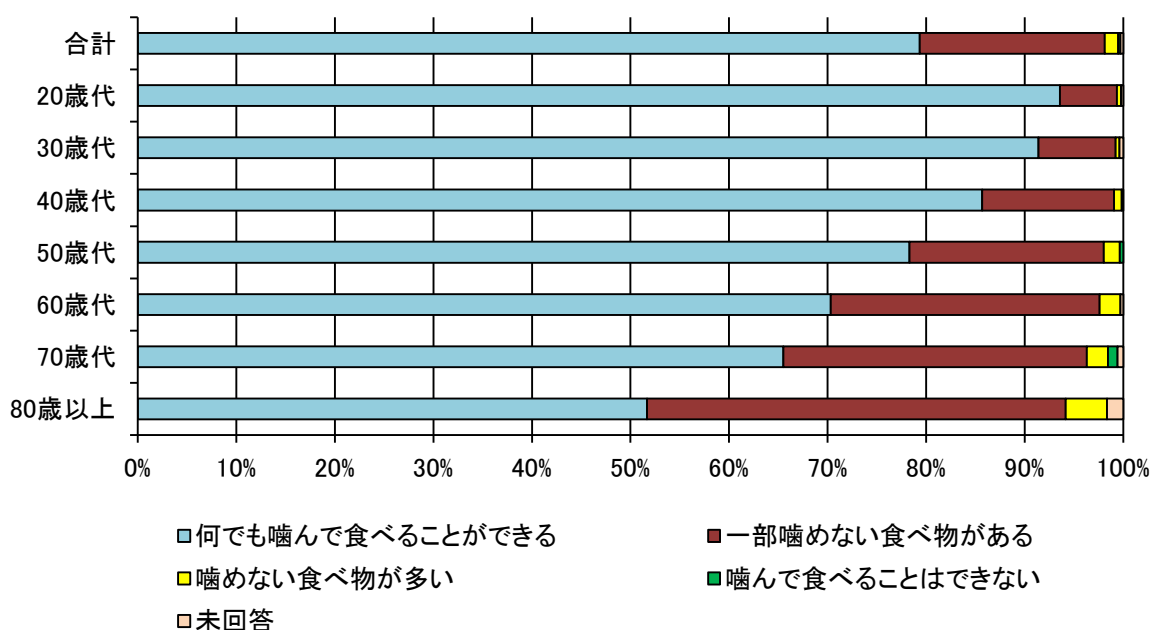



質問6 食べ物や飲み物が飲み込みにくく感じたり、食事中にむせたりすることがありますか

20歳代では「まったくない」68.1%、「めったにない」24.6%であった。年齢階級が上がるにしたがって「まったくない」の割合は徐々に減少し、40歳代までは「まったくない」と回答した者の割合が60%以上あるが、50歳以降は5割以下まで減少し、80歳代では35.8%と約1/3に減少している。

表Ⅲ-6 食べ物や飲み物が飲み込みにくく感じたり、食事中にむせたりすることがありますか

		まったく ない	めったに ない	ときどき ある	頻繁に ある	未回答	合計
20歳代	人数	318	115	30	4	0	467
	%	68.1%	24.6%	6.4%	0.9%	0.0%	100%
30歳代	人数	341	151	28	3	0	523
	%	65.2%	28.9%	5.4%	0.6%	0.0%	100%
40歳代	人数	390	196	56	6	1	649
	%	60.1%	30.2%	8.6%	0.9%	0.2%	100%
50歳代	人数	277	212	66	3	0	558
	%	49.6%	38.0%	11.8%	0.5%	0.0%	100%
60歳代	人数	313	262	88	2	2	667
	%	46.9%	39.3%	13.2%	0.3%	0.3%	100%
70歳代	人数	219	203	87	2	2	513
	%	42.7%	39.6%	17.0%	0.4%	0.4%	100%
80歳以上	人数	43	38	34	4	1	120
	%	35.8%	31.7%	28.3%	3.3%	0.8%	100%
全体	人数	1,901	1,177	389	24	6	3,497
	%	54.4%	33.7%	11.1%	0.7%	0.2%	100%

図Ⅲ-6 食べ物や飲み物が飲み込みにくく感じたり、食事中にむせたりすることがありますか

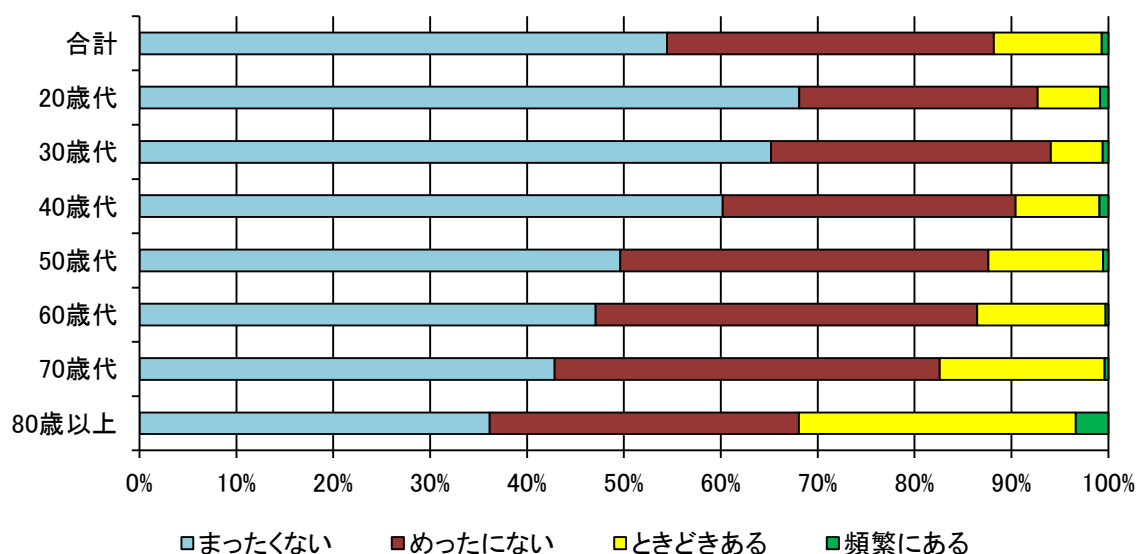

質問 7 口を大きく開けたり閉じたりする時に、あごの関節に痛みを感じたり、開けにくい、音がすることがありますか

全体では顎関節に何らかの症状がある者は6.8%であった。若い年代ほど「ある」と回答した者が多く、20歳代では、「ある」又は「ときどきある」と回答した者が37.9%と最も多かった。年齢階級が高くなるとともにその割合は減少する。

表Ⅲ-7 口を大きく開けたり閉じたりする時に、あごの関節に痛みを感じたり、開けにくい、音がすることがありますか

		ない	ときどき ある	ある	未回答	合計
20歳代	人数	286	120	57	4	467
	%	61.2%	25.7%	12.2%	0.9%	100%
30歳代	人数	326	127	65	5	523
	%	62.3%	24.3%	12.4%	1.0%	100%
40歳代	人数	427	159	51	12	649
	%	65.8%	24.5%	7.9%	1.8%	100%
50歳代	人数	421	97	34	6	558
	%	75.4%	17.4%	6.1%	1.1%	100%
60歳代	人数	561	76	20	10	667
	%	84.1%	11.4%	3.0%	1.5%	100%
70歳代	人数	465	32	8	8	513
	%	90.6%	6.2%	1.6%	1.6%	100%
80歳以上	人数	111	4	4	1	120
	%	92.5%	3.3%	3.3%	0.8%	100%
全体	人数	2,597	615	239	46	3,497
	%	74.3%	17.6%	6.8%	1.3%	100%

図Ⅲ-7 口を大きく開けたり閉じたりする時に、あごの関節に痛みを感じたり、開けにくい、音がすることがありますか

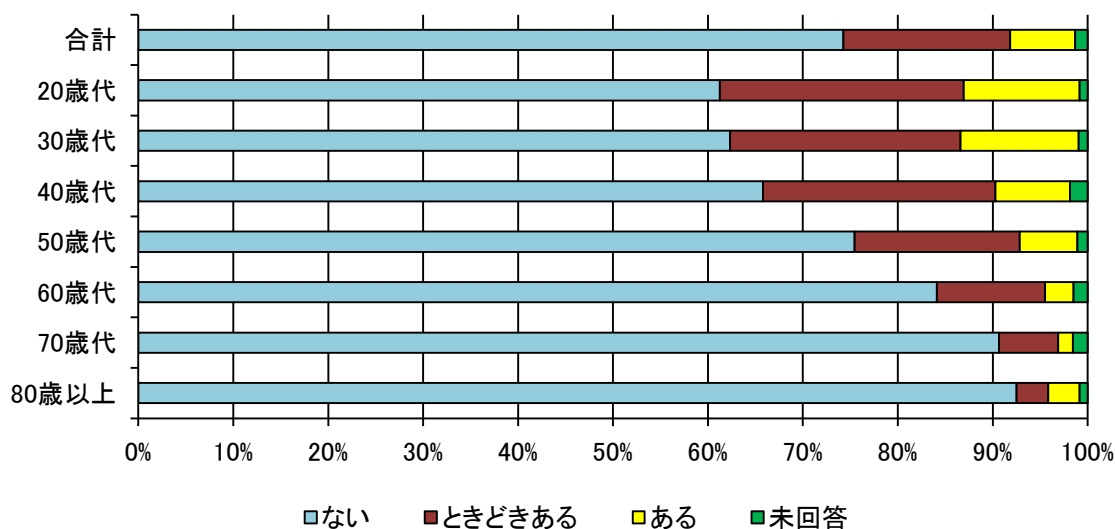

質問 7-1: どのような症状ですか

質問 7で「ある」又は「ときどきある」と回答した者のうち、「音がする」が全体で79.0%と最も多く、「開けにくい」26.0%、「痛みがある」14.8%であった。「痛みがある」者は、50歳代以降は1割以下に減少する。

表Ⅲ-7-1 どのような症状ですか

		痛みがある		開けにくい		音がする	
		あり	なし	あり	なし	あり	なし
20歳代	人数	31	146	45	132	147	30
	%	17.5%	82.5%	25.4%	74.6%	83.1%	16.9%
30歳代	人数	36	156	51	141	159	33
	%	18.8%	81.3%	26.6%	73.4%	82.8%	17.2%
40歳代	人数	39	171	60	150	159	51
	%	18.6%	81.4%	28.6%	71.4%	75.7%	24.3%
50歳代	人数	13	118	40	91	96	35
	%	9.9%	90.1%	30.5%	69.5%	73.3%	26.7%
60歳代	人数	5	91	14	82	79	17
	%	5.2%	94.8%	14.6%	85.4%	82.3%	17.7%
70歳代	人数	2	38	9	31	30	10
	%	5.0%	95.0%	22.5%	77.5%	75.0%	25.0%
80歳以上	人数	0	8	3	5	5	3
	%	0.0%	100.0%	37.5%	62.5%	62.5%	37.5%
合計	人数	126	728	222	632	675	179
	%	14.8%	85.2%	26.0%	74.0%	79.0%	21.0%

図Ⅲ-7-1 どのような症状ですか

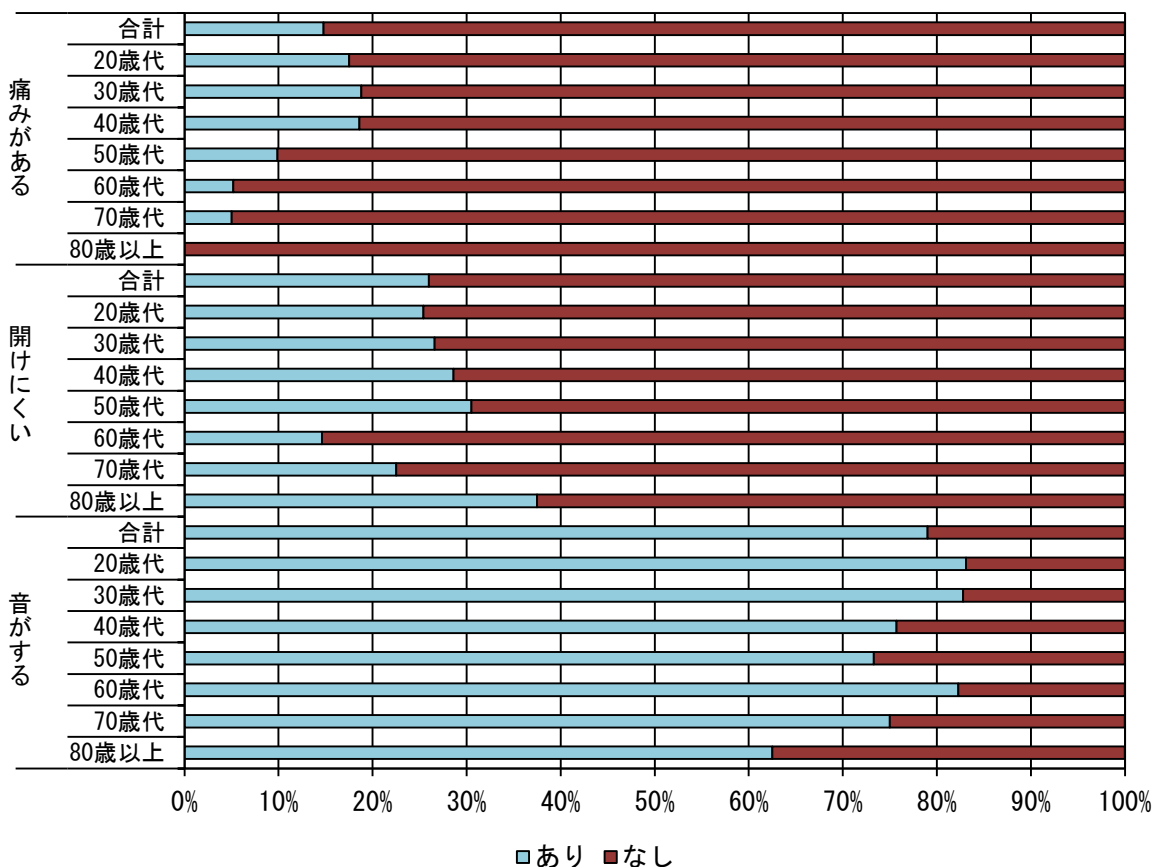

質問 8 本日、受診したきっかけはどのような理由ですか

「定期的に検診や歯のクリーニングを受けているから」と回答した者が 30.9%で最も多く、次いで「口の中にむし歯など気になるところが見つかったから」と回答した者が 24.6%であった。

図Ⅲ-8 本日、受診したきっかけはどのような理由ですか

	歯や歯ぐきが痛くて我慢ができなかったから	家族に受診をするように勧められたから	口の中にむし歯など気になるところが見つかったから	歯科検診を受けてみようと思ったから	定期的に検診や歯のクリーニングを受けているから	その他	未回答	合計
20歳代	人数 45 代 9.6%	人数 14 代 3.0%	人数 121 代 25.9%	人数 90 代 19.3%	人数 132 代 28.3%	人数 46 代 9.9%	人数 19 代 4.1%	人数 467 代 100%
30歳代	人数 69 代 13.2%	人数 12 代 2.3%	人数 154 代 29.4%	人数 98 代 18.7%	人数 120 代 22.9%	人数 48 代 9.2%	人数 22 代 4.2%	人数 523 代 100%
40歳代	人数 92 代 14.2%	人数 8 代 1.2%	人数 178 代 27.4%	人数 89 代 13.7%	人数 185 代 28.5%	人数 64 代 9.9%	人数 33 代 5.1%	人数 649 代 100%
50歳代	人数 92 代 16.5%	人数 16 代 2.9%	人数 146 代 26.2%	人数 52 代 9.3%	人数 186 代 33.3%	人数 45 代 8.1%	人数 21 代 3.8%	人数 558 代 100%
60歳代	人数 127 代 19.0%	人数 13 代 1.9%	人数 128 代 19.2%	人数 61 代 9.1%	人数 228 代 34.2%	人数 75 代 11.2%	人数 35 代 5.2%	人数 667 代 100%
70歳代	人数 73 代 14.2%	人数 14 代 2.7%	人数 114 代 22.2%	人数 28 代 5.5%	人数 188 代 36.6%	人数 67 代 13.1%	人数 29 代 5.7%	人数 513 代 100%
80歳以上	人数 26 代 21.7%	人数 3 代 2.5%	人数 20 代 16.7%	人数 4 代 3.3%	人数 40 代 33.3%	人数 20 代 16.7%	人数 7 代 5.8%	人数 120 代 100%
全体	人数 524 代 15.0%	人数 80 代 2.3%	人数 861 代 24.6%	人数 422 代 12.1%	人数 1,079 代 30.9%	人数 365 代 10.4%	人数 166 代 4.7%	人数 3,497 代 100%

図Ⅲ-8 本日、受診したきっかけはどのような理由ですか

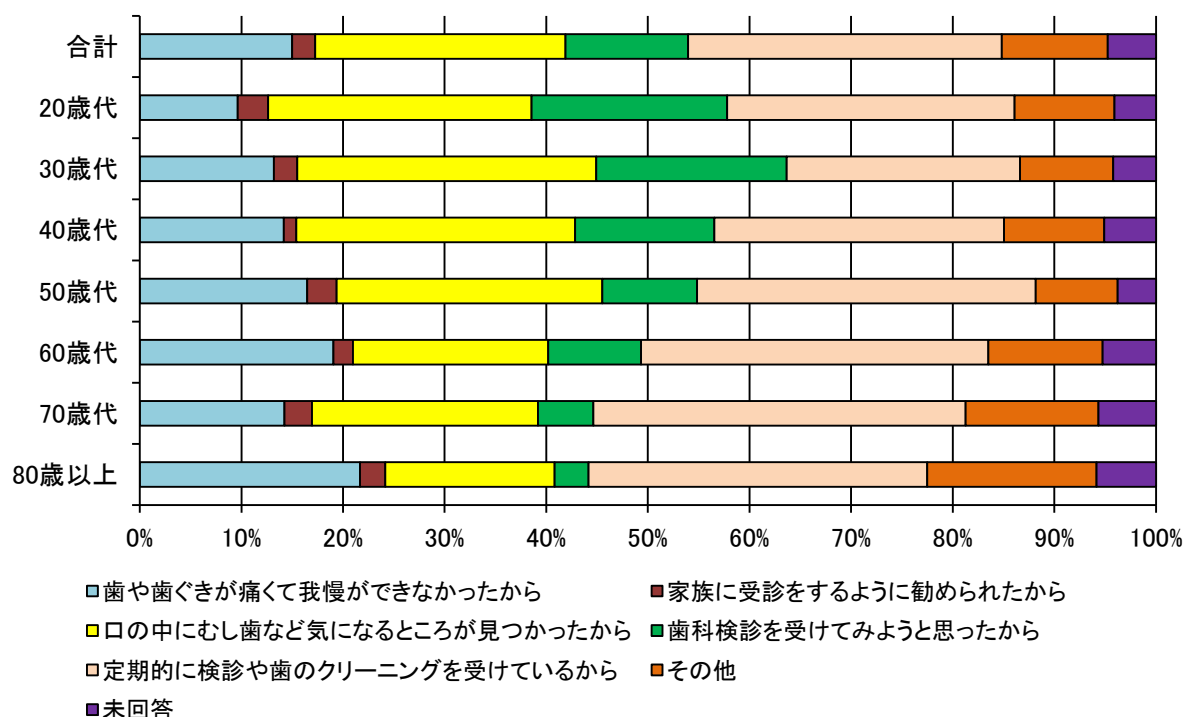

質問9 この1年間に、歯科医院、職場、市町村などで受けたこのある項目(複数回答)

全体では「歯石除去」が43.8%と最も多く、次いで「定期歯科検診」の40.2%であった。「定期歯科検診」及び「歯周病の治療」は、年齢階級が高くなるとともに増加する傾向が見られた。歯磨き指導は全体で17.2%であった。

表Ⅲ-9 この1年間に、歯科医院、職場、市町村等で受けたことのある項目(複数回答)

		定期歯科検診		集団歯科健診		歯磨き指導		フッ素塗布	
		あり	なし	あり	なし	あり	なし	あり	なし
20歳代	人数	161	192	8	345	69	284	42	311
	%	34.5%	41.1%	1.7%	73.9%	14.8%	60.8%	9.0%	66.6%
30歳代	人数	181	210	9	382	75	316	17	374
	%	34.6%	40.2%	1.7%	73.0%	14.3%	60.4%	3.3%	71.5%
40歳代	人数	235	242	10	467	106	371	21	456
	%	36.2%	37.3%	1.5%	72.0%	16.3%	57.2%	3.2%	70.3%
50歳代	人数	217	200	10	407	99	318	14	403
	%	38.9%	35.8%	1.8%	72.9%	17.7%	57.0%	2.5%	72.2%
60歳代	人数	286	231	7	510	116	401	27	490
	%	42.9%	34.6%	1.0%	76.5%	17.4%	60.1%	4.0%	73.5%
70歳代	人数	265	147	2	410	110	302	25	387
	%	51.7%	28.7%	0.4%	79.9%	21.4%	58.9%	4.9%	75.4%
80歳以上	人数	60	35	0	95	26	69	8	87
	%	50.0%	29.2%	0.0%	79.2%	21.7%	57.5%	6.7%	72.5%
全体	人数	1,405	1,257	46	2,616	601	2,061	154	2,508
	%	40.2%	35.9%	1.3%	74.8%	17.2%	58.9%	4.4%	71.7%

		歯石除去		むし歯の治療		歯周病の治療		矯正治療		未回答
		あり	なし	あり	なし	あり	なし	あり	なし	
20歳代	人数	192	161	155	198	16	337	53	300	114
	%	41.1%	34.5%	33.2%	42.4%	3.4%	72.2%	11.3%	64.2%	24.4%
30歳代	人数	201	190	205	186	31	360	19	372	132
	%	38.4%	36.3%	39.2%	35.6%	5.9%	68.8%	3.6%	71.1%	25.2%
40歳代	人数	269	208	221	256	75	402	16	461	172
	%	41.4%	32.0%	34.1%	39.4%	11.6%	61.9%	2.5%	71.0%	26.5%
50歳代	人数	259	158	178	239	102	315	7	410	141
	%	46.4%	28.3%	31.9%	42.8%	18.3%	56.5%	1.3%	73.5%	25.3%
60歳代	人数	302	215	203	314	178	339	6	511	150
	%	45.3%	32.2%	30.4%	47.1%	26.7%	50.8%	0.9%	76.6%	22.5%
70歳代	人数	246	166	181	231	125	287	4	408	101
	%	48.0%	32.4%	35.3%	45.0%	24.4%	55.9%	0.8%	79.5%	19.7%
80歳以上	人数	61	34	42	53	34	61	3	92	25
	%	50.8%	28.3%	35.0%	44.2%	28.3%	50.8%	2.5%	76.7%	20.8%
全体	人数	1,530	1,132	1,185	1,477	561	2,101	108	2,554	835
	%	43.8%	32.4%	33.9%	42.2%	16.0%	60.1%	3.1%	73.0%	23.9%

図Ⅲ-9 この1年間に、歯科医院、職場、市町村等で受けたことのある項目(複数回答)

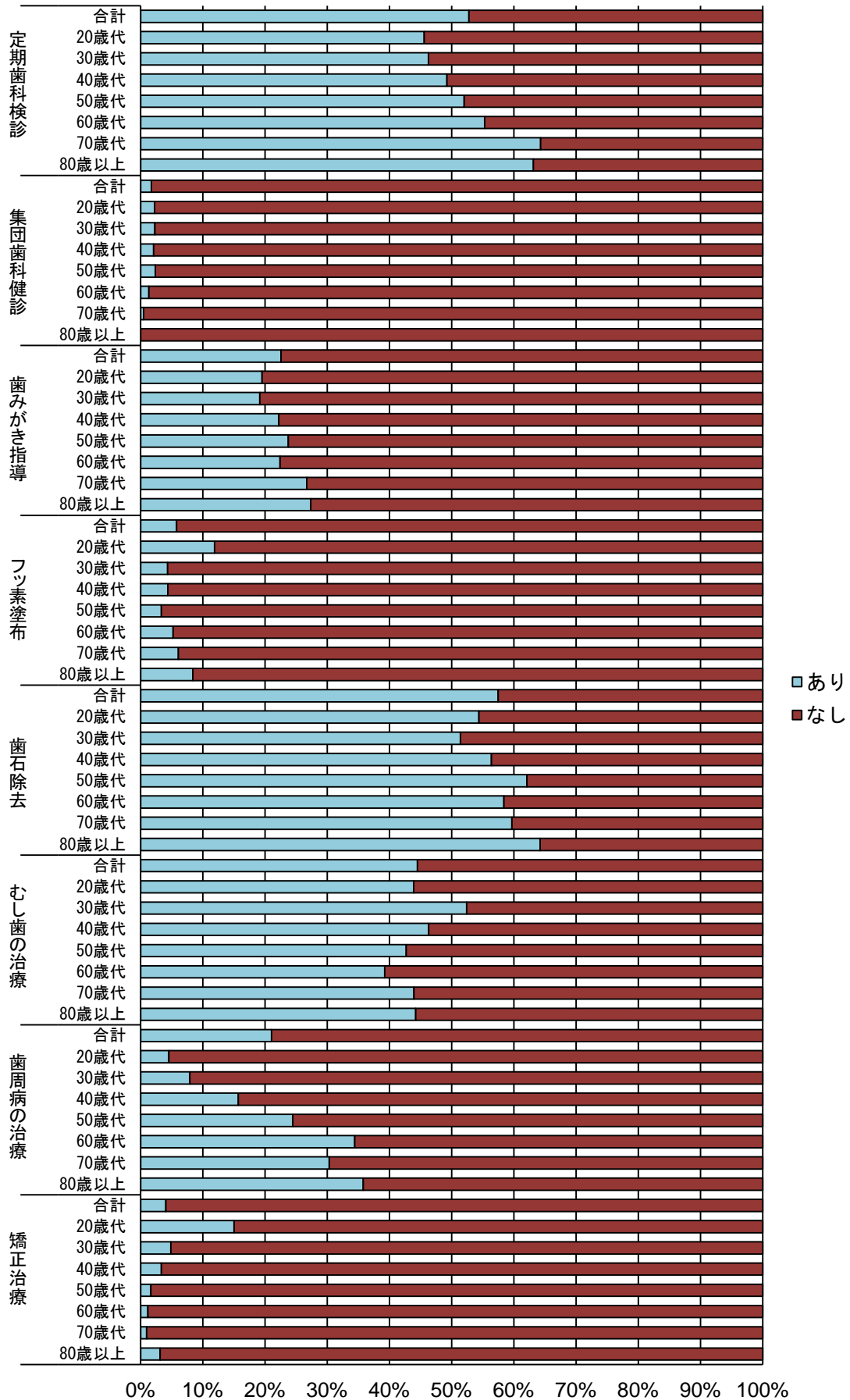

質問 10: 普段、歯科検診や歯科治療を受けることにためらいがありますか

「あまりない」が全体で40.7%と最も多く、次いで「まったくない」が33.3%であった。歯科受診に抵抗がない者が多いが、「とてもある」又は「ある」と回答した者が23.9%おり、約1/4の者が歯科受診にためらいがあった。

表Ⅲ-10 普段、歯科検診や歯科治療を受けることにためらいがありますか

		とてもある	ある	あまりない	まったくない	未回答	合計
20歳代	人数	25	100	172	168	2	467
	%	5.4%	21.4%	36.8%	36.0%	0.4%	100%
30歳代	人数	24	137	194	158	10	523
	%	4.6%	26.2%	37.1%	30.2%	1.9%	100%
40歳代	人数	20	159	269	189	12	649
	%	3.1%	24.5%	41.4%	29.1%	1.8%	100%
50歳代	人数	18	121	246	163	10	558
	%	3.2%	21.7%	44.1%	29.2%	1.8%	100%
60歳代	人数	19	128	283	220	17	667
	%	2.8%	19.2%	42.4%	33.0%	2.5%	100%
70歳代	人数	5	61	210	216	21	513
	%	1.0%	11.9%	40.9%	42.1%	4.1%	100%
80歳以上	人数	3	13	48	49	7	120
	%	2.5%	10.8%	40.0%	40.8%	5.8%	100%
全体	人数	114	719	1,422	1,163	79	3,497
	%	3.3%	20.6%	40.7%	33.3%	2.3%	100%

図Ⅲ-10 普段、歯科検診や歯科治療を受けることにためらいがありますか

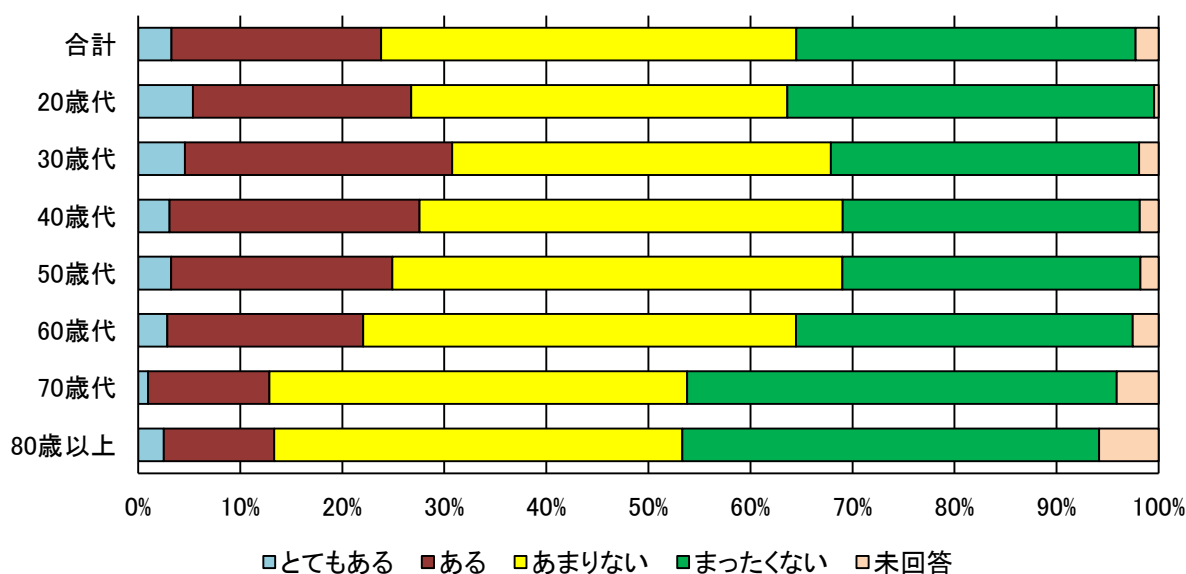

質問 10-1 : ためらう理由(複数回答)

質問 10 で「とてもある」又は「ある」と回答した者がためらう理由は、「痛みなどの恐怖」が全体で 63.6%と最も多く、次いで「時間的な負担」の 42.6%であった。「痛みなどの恐怖」は全ての年代で 60%以上であった。「経済的な負担」や「時間的な負担」は若年代の方が回答する割合が高い傾向がうかがえた。

表Ⅲ-10-1 ためらう理由

		痛みなどの恐怖		経済的な負担		時間的な負担		その他		回答者数
		あり	なし	あり	なし	あり	なし	あり	なし	
20 歳代	人数	75	50	31	94	55	70	5	120	467
	%	60.0%	40.0%	24.8%	75.2%	44.0%	56.0%	4.0%	96.0%	
30 歳代	人数	100	61	34	127	76	85	6	155	523
	%	62.1%	37.9%	21.1%	78.9%	47.2%	52.8%	3.7%	96.3%	
40 歳代	人数	117	62	29	150	83	96	6	173	649
	%	65.4%	34.6%	16.2%	83.8%	46.4%	53.6%	3.4%	96.6%	
50 歳代	人数	88	51	24	115	69	70	6	133	558
	%	63.3%	36.7%	17.3%	82.7%	49.6%	50.4%	4.3%	95.7%	
60 歳代	人数	96	51	13	134	54	93	10	137	667
	%	65.3%	34.7%	8.8%	91.2%	36.7%	63.3%	6.8%	93.2%	
70 歳代	人数	43	23	8	58	15	51	8	58	513
	%	65.2%	34.8%	12.1%	87.9%	22.7%	77.3%	12.1%	87.9%	
80 歳以上	人数	11	5	2	14	3	13	2	14	120
	%	68.8%	31.3%	12.5%	87.5%	18.8%	81.3%	12.5%	87.5%	
全体	人数	530	303	141	692	355	478	43	790	3,497
	%	63.6%	36.4%	16.9%	83.1%	42.6%	57.4%	5.2%	94.8%	

図Ⅲ-10-1 ためらう理由(複数回答)

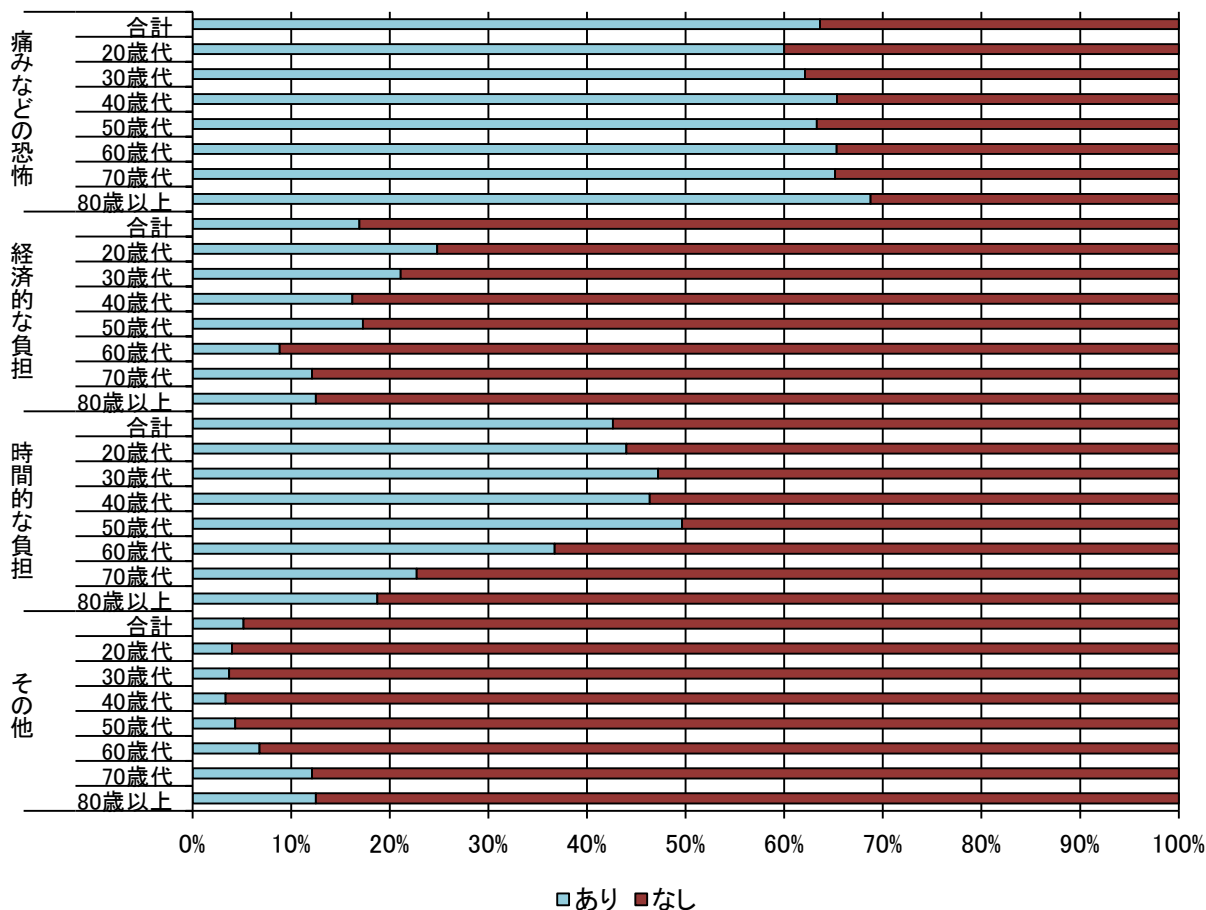



質問 11: 歯みがきの状況

「毎日みがく」が全体で98.2%を占めており、すべての年齢階級で歯みがきが定着していることがうかがえた。

表Ⅲ-11 歯みがきの状況

		毎日みがく	ときどきみがく	みがかない	合計
20歳代	人数	457	10	0	467
	%	97.9%	2.1%	0.0%	100%
30歳代	人数	511	12	0	523
	%	97.7%	2.3%	0.0%	100%
40歳代	人数	643	6	0	649
	%	99.1%	0.9%	0.0%	100%
50歳代	人数	554	3	1	558
	%	99.3%	0.5%	0.2%	100%
60歳代	人数	653	13	1	667
	%	97.9%	1.9%	0.1%	100%
70歳代	人数	498	11	4	513
	%	97.1%	2.1%	0.8%	100%
80歳以上	人数	118	1	1	120
	%	98.3%	0.8%	0.8%	100%
全体	人数	3,434	56	7	3,497
	%	98.2%	1.6%	0.2%	100%

図Ⅲ-11 歯みがきの状況

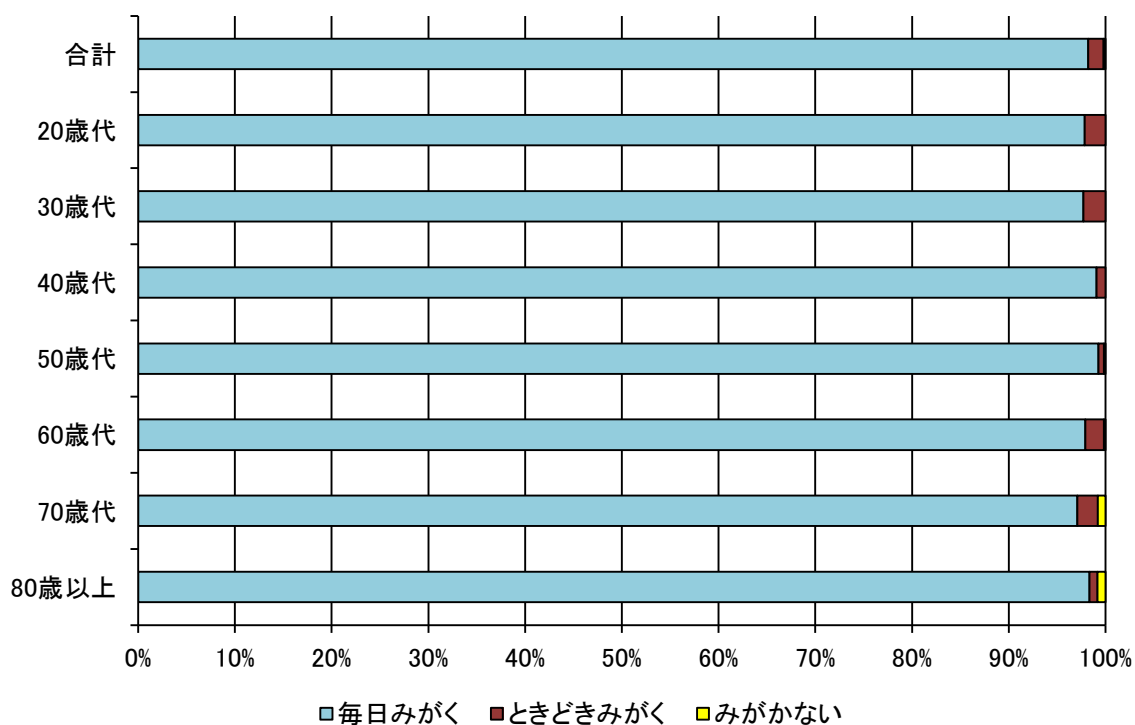

質問Ⅲ-11-1 1日の歯みがき回数

1日に「2回」みがく者が、全体で45.5%と多く、次いで「3回以上」が39.5%であった。1日に複数回みがく者が多い。

表Ⅲ-11-1 1日の歯みがき回数

		1回	2回	3回以上	未回答	合計
20歳代	人数	50	196	208	13	467
	%	10.7%	42.0%	44.5%	2.8%	100%
30歳代	人数	38	221	238	26	523
	%	7.3%	42.3%	45.5%	5.0%	100%
40歳代	人数	57	295	273	24	649
	%	8.8%	45.5%	42.1%	3.7%	100%
50歳代	人数	66	278	195	19	558
	%	11.8%	49.8%	34.9%	3.4%	100%
60歳代	人数	80	289	263	35	667
	%	12.0%	43.3%	39.4%	5.2%	100%
70歳代	人数	65	261	158	29	513
	%	12.7%	50.9%	30.8%	5.7%	100%
80歳以上	人数	17	50	45	8	120
	%	14.2%	41.7%	37.5%	6.7%	100%
合計	人数	373	1,590	1,380	154	3,497
	%	10.7%	45.5%	39.5%	4.4%	100%

図Ⅲ-11-1 1日の歯みがき回数

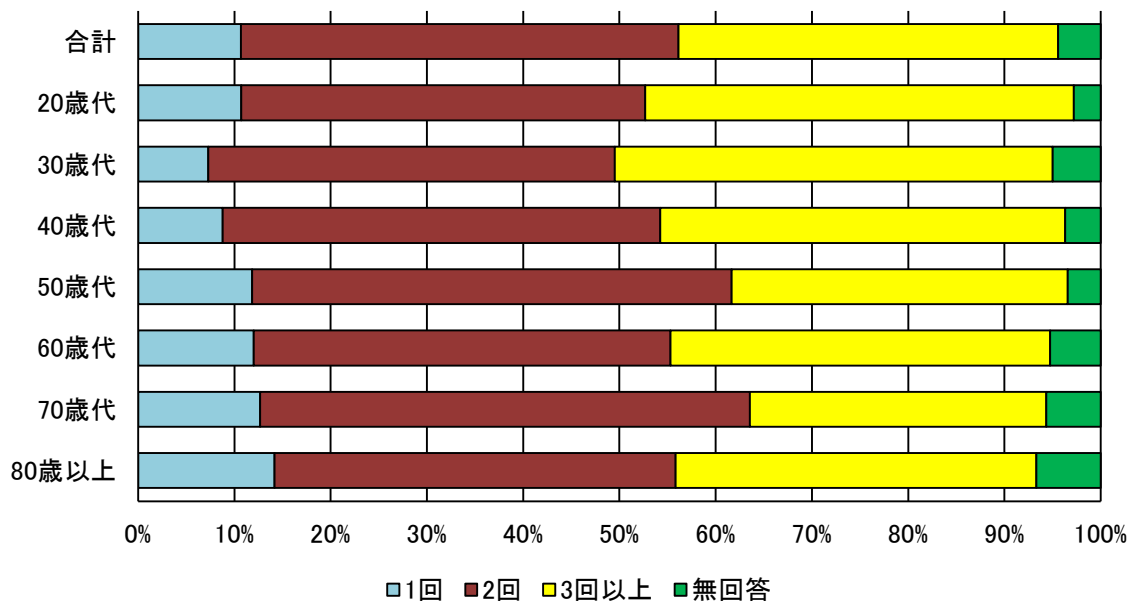

質問 12: 歯間ブラシやデンタルフロスの使用状況

全体では「ほぼ毎日使う」、「ときどき使う」を合わせて 65.6%の者が歯間ブラシやデンタルフロスを使用している。特に、40 歳代では 74.4%が使用しており、70 歳代や 80 歳以上でも 50%以上の者が使用している。

表Ⅲ-12 歯間ブラシやデンタルフロスの使用状況

		ほぼ毎日 使う	ときどき 使う	使わない	未回答	合計
20 歳代	人数	86	181	200	0	467
	%	18.4%	38.8%	42.8%	0.0%	100%
30 歳代	人数	109	225	185	4	523
	%	20.8%	43.0%	35.4%	0.8%	100%
40 歳代	人数	195	288	158	8	649
	%	30.0%	44.4%	24.3%	1.2%	100%
50 歳代	人数	193	197	161	7	558
	%	34.6%	35.3%	28.9%	1.3%	100%
60 歳代	人数	243	192	223	9	667
	%	36.4%	28.8%	33.4%	1.3%	100%
70 歳代	人数	196	121	187	9	513
	%	38.2%	23.6%	36.5%	1.8%	100%
80 歳以上	人数	44	24	50	2	120
	%	36.7%	20.0%	41.7%	1.7%	100%
全体	人数	1,066	1,228	1,164	39	3,497
	%	30.5%	35.1%	33.3%	1.1%	100%

図Ⅲ-12 歯間ブラシやデンタルフロスの使用状況

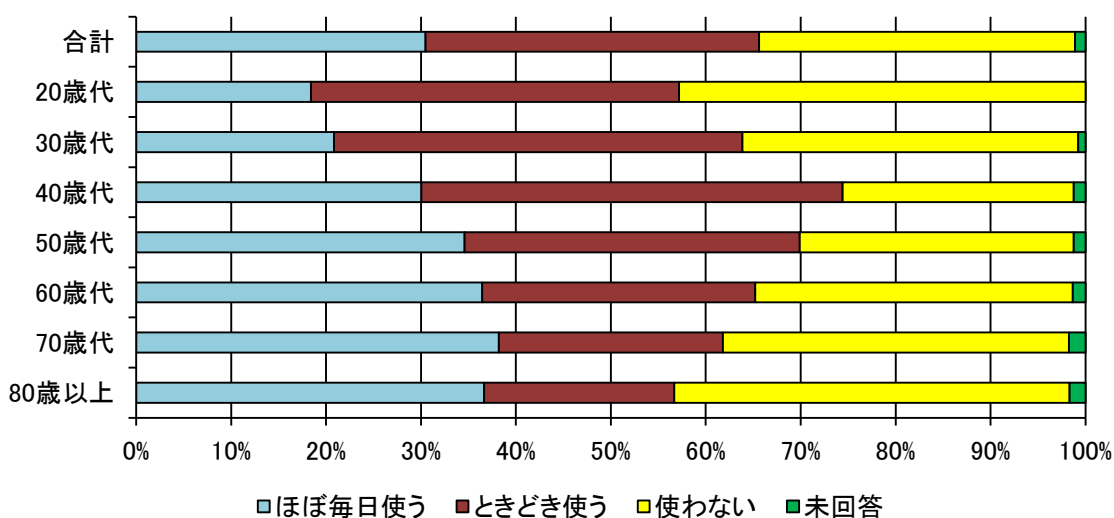

質問 13: 歯や歯ぐきの健康について普段から注意していること

「食事の後、歯をみがいたり、口をすすぐようにしている」が全体で 69.0%と最も多く、次いで「歯石を取ってもらうようにしている」が 42.8%、「歯科検診や歯科健康診査を受けるようにしている」が 41.5%となっている。

表Ⅲ-13 歯や歯ぐきの健康について普段から注意していること

		歯科検診や歯科健康診査を受けるようにしている	歯石を取ってもらうようにしている	食事の後、歯を磨いたり、口をすすぐようにしている	1本ずついいねに、歯の根もとまで磨くようにしている	甘い物を食べたり飲んだりしないようにしている
20 歳代	人数	141	142	288	143	20
	%	66.8%	67.3%	136.5%	67.8%	9.5%
30 歳代	人数	179	190	346	173	23
	%	34.2%	36.3%	66.2%	33.1%	4.4%
40 歳代	人数	262	269	440	252	36
	%	40.4%	41.4%	67.8%	38.8%	5.5%
50 歳代	人数	234	251	386	186	37
	%	41.9%	45.0%	69.2%	33.3%	6.6%
60 歳代	人数	310	311	487	222	46
	%	46.5%	46.6%	73.0%	33.3%	6.9%
70 歳代	人数	265	279	378	178	59
	%	51.7%	54.4%	73.7%	34.7%	11.5%
80 歳以上	人数	59	55	88	47	20
	%	49.2%	45.8%	73.3%	39.2%	16.7%
全体	人数	1,450	1,497	2,413	1,201	241
	%	41.5%	42.8%	69.0%	34.3%	6.9%

		バランスのとれた食事を心がけている	よく噛んで食べるようにしている	歯や歯ぐきの健康を特に意識して喫煙をしないようにしている	特に注意していない	未回答	回答者数
20 歳代	人数	92	134	52	61	2	467
	%	43.6%	63.5%	24.6%	28.9%	0.9%	100%
30 歳代	人数	108	133	50	67	6	523
	%	20.7%	25.4%	9.6%	12.8%	1.1%	100%
40 歳代	人数	195	196	80	55	9	649
	%	30.0%	30.2%	12.3%	8.5%	1.4%	100%
50 歳代	人数	187	165	76	44	6	558
	%	33.5%	29.6%	13.6%	7.9%	1.1%	100%
60 歳代	人数	274	254	89	48	9	667
	%	41.1%	38.1%	13.3%	7.2%	1.3%	100%
70 歳代	人数	263	258	99	25	7	513
	%	51.3%	50.3%	19.3%	4.9%	1.4%	100%
80 歳以上	人数	64	69	24	3	0	120
	%	53.3%	57.5%	20.0%	2.5%	0.0%	100%
全体	人数	1,183	1,209	470	303	39	3,497
	%	33.8%	34.6%	13.4%	8.7%	1.1%	100%

図Ⅲ-13 歯や歯ぐきの健康について普段から注意していること

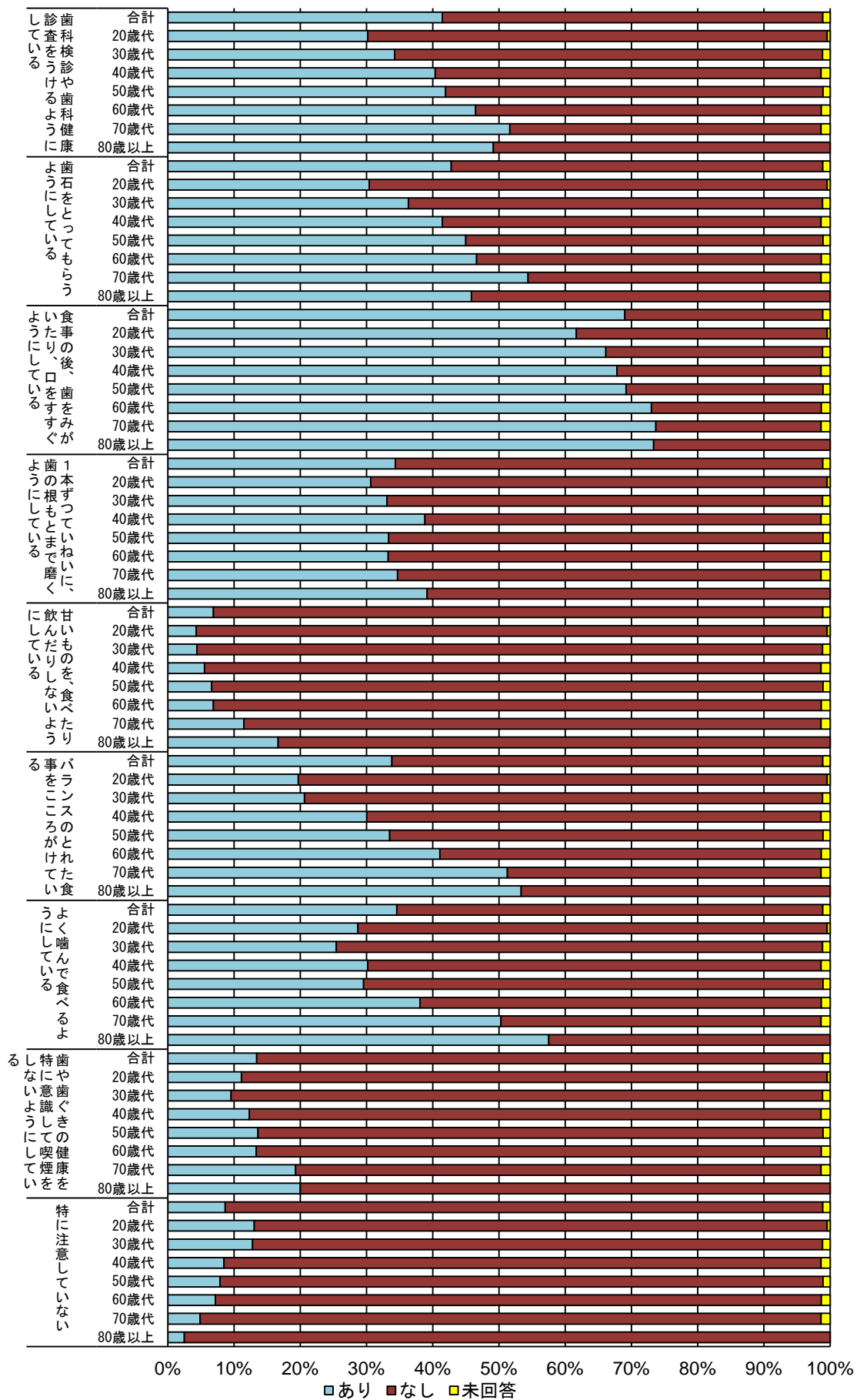

質問 14： 歯周病と関連があると思う項目

「糖尿病」が全体で55%、「心臓病」が31%であった。「糖尿病」と「心臓病」、「肺炎」は50歳代、60歳代が最も多く関連があると回答し、「未熟児など妊婦への影響」は30歳代回答が多かった。年齢階級の違いによる関心の違いがみられた。

表Ⅲ-14 歯周病と関連があると思う項目

	糖尿病		心臓病		未熟児など妊婦への影響		肺炎		回答者数
	あり	なし+未回答	あり	なし+未回答	あり	なし+未回答	あり	なし+未回答	
20歳代	人数 290 % 62.1%	177 37.9%	136 29.1%	331 70.9%	126 27.0%	341 73.0%	118 25.3%	349 74.7%	467 100%
30歳代	人数 303 % 57.9%	220 42.1%	162 31.0%	361 69.0%	165 31.5%	358 68.5%	131 25.0%	392 75.0%	523 100%
40歳代	人数 392 % 60.4%	257 39.6%	244 37.6%	405 62.4%	164 25.3%	485 74.7%	148 22.8%	501 77.2%	649 100%
50歳代	人数 324 % 58.1%	234 41.9%	201 36.0%	357 64.0%	119 21.3%	439 78.7%	148 26.5%	410 73.5%	558 100%
60歳代	人数 348 % 52.2%	319 47.8%	204 30.6%	463 69.4%	73 10.9%	594 89.1%	116 17.4%	551 82.6%	667 100%
70歳代	人数 233 % 45.4%	280 54.6%	115 22.4%	398 77.6%	47 9.2%	466 90.8%	80 15.6%	433 84.4%	513 100%
80歳以上	人数 40 % 33.3%	80 66.7%	24 20.0%	96 80.0%	5 4.2%	115 95.8%	13 10.8%	107 89.2%	120 100%
全体	人数 1,930 % 55.2%	1,567 44.8%	1,086 31.1%	2,411 68.9%	699 20.0%	2,798 80.0%	754 21.6%	2,743 78.4%	3,497 100%

図Ⅲ-14 歯周病と関連のあると思う項目

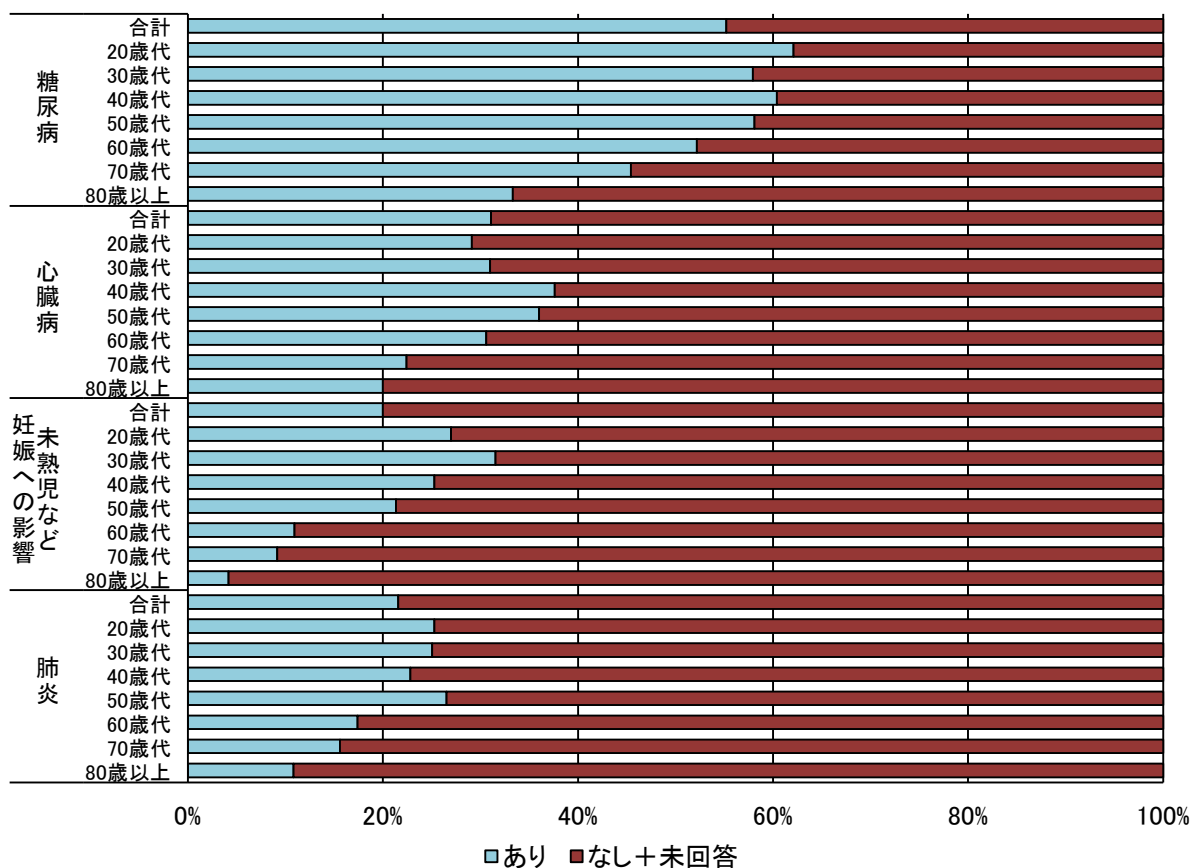

質問 15： 次の言葉をご存じですか

全体では「歯石」の「意味もわかる」が66.0%で最も多く、次いで「歯肉炎」の「意味もわかる」が58.0%、「歯垢」の「意味もわかる」55.4%「歯周ポケット」の「意味もわかる」49.1%であった。

「言葉は知っている」では「キシリトール」の56.1%が最も高かった。

表Ⅲ-15 次の言葉をご存じですか

		歯垢				歯石				歯肉炎				歯周ポケット			
		意味もわかる	言葉は知っている	知らない	未回答	意味もわかる	言葉は知っている	知らない	未回答	意味もわかる	言葉は知っている	知らない	未回答	意味もわかる	言葉は知っている	知らない	未回答
20歳代	人数	281	152	33	1	288	167	11	1	274	179	13	1	229	171	64	3
	%	60.2%	32.5%	7.1%	0.2%	61.7%	35.8%	2.4%	0.2%	58.7%	38.3%	2.8%	0.2%	49.0%	36.6%	13.7%	0.6%
30歳代	人数	282	206	26	9	323	181	10	9	288	215	12	8	264	210	39	10
	%	53.9%	39.4%	5.0%	1.7%	61.8%	34.6%	1.9%	1.7%	55.1%	41.1%	2.3%	1.5%	50.5%	40.2%	7.5%	1.9%
40歳代	人数	424	194	18	13	488	147	3	11	446	184	7	12	392	205	41	11
	%	65.3%	29.9%	2.8%	2.0%	75.2%	22.7%	0.5%	1.7%	68.7%	28.4%	1.1%	1.8%	60.4%	31.6%	6.3%	1.7%
50歳代	人数	334	191	19	14	394	149	6	9	350	185	11	12	306	188	53	11
	%	59.9%	34.2%	3.4%	2.5%	70.6%	26.7%	1.1%	1.6%	62.7%	33.2%	2.0%	2.2%	54.8%	33.7%	9.5%	2.0%
60歳代	人数	345	238	38	46	457	166	11	33	376	229	28	34	317	217	97	36
	%	51.7%	35.7%	5.7%	6.9%	68.5%	24.9%	1.6%	4.9%	56.4%	34.3%	4.2%	5.1%	47.5%	32.5%	14.5%	5.4%
70歳代	人数	225	188	42	58	301	161	8	43	251	186	33	43	186	172	105	50
	%	43.9%	36.6%	8.2%	11.3%	58.7%	31.4%	1.6%	8.4%	48.9%	36.3%	6.4%	8.4%	36.3%	33.5%	20.5%	9.7%
80歳以上	人数	46	47	11	16	56	42	5	17	44	46	14	16	23	40	38	19
	%	38.3%	39.2%	9.2%	13.3%	46.7%	35.0%	4.2%	14.2%	36.7%	38.3%	11.7%	13.3%	19.2%	33.3%	31.7%	15.8%
全体	人数	1,937	1,216	187	157	2,307	1,013	54	123	2,029	1,224	118	126	1,717	1,203	437	140
	%	55.4%	34.8%	5.3%	4.5%	66.0%	29.0%	1.5%	3.5%	58.0%	35.0%	3.4%	3.6%	49.1%	34.4%	12.5%	4.0%

		初期むし菌				再石灰化				キシリトール			
		意味もわかる	言葉は知っている	知らない	未回答	意味もわかる	言葉は知っている	知らない	未回答	意味もわかる	言葉は知っている	知らない	未回答
20歳代	人数	195	174	91	7	117	193	154	3	183	271	11	2
	%	41.8%	37.3%	19.5%	1.5%	25.1%	41.3%	33.0%	0.6%	39.2%	58.0%	2.4%	0.4%
30歳代	人数	212	217	84	10	125	240	148	10	198	305	13	7
	%	40.5%	41.5%	16.1%	1.9%	23.9%	45.9%	28.3%	1.9%	37.9%	58.3%	2.5%	1.3%
40歳代	人数	323	220	88	18	168	280	180	21	271	357	11	10
	%	49.8%	33.9%	13.6%	2.8%	25.9%	43.1%	27.7%	3.2%	41.8%	55.0%	1.7%	1.5%
50歳代	人数	228	245	69	16	101	219	222	16	189	330	29	10
	%	40.9%	43.9%	12.4%	2.9%	18.1%	39.2%	39.8%	2.9%	33.9%	59.1%	5.2%	1.8%
60歳代	人数	236	263	120	48	72	217	326	52	176	391	68	32
	%	35.4%	39.4%	18.0%	7.2%	10.8%	32.5%	48.9%	7.8%	26.4%	58.6%	10.2%	4.8%
70歳代	人数	151	180	125	57	30	110	299	74	108	265	99	41
	%	29.4%	35.1%	24.4%	11.1%	5.8%	21.4%	58.3%	14.4%	21.1%	51.7%	19.3%	8.0%
80歳以上	人数	30	42	33	15	6	16	78	20	15	42	48	15
	%	25.0%	35.0%	27.5%	12.5%	5.0%	13.3%	65.0%	16.7%	12.5%	35.0%	40.0%	12.5%
全体	人数	1,375	1,341	610	171	619	1,275	1,407	196	1,140	1,961	279	117
	%	39.3%	38.3%	17.4%	4.9%	17.7%	36.5%	40.2%	5.6%	32.6%	56.1%	8.0%	3.3%

		フッ素洗口				8020運動				健康日本21				合計
		意味もわかる	言葉は知っている	知らない	未回答	意味もわかる	言葉は知っている	知らない	未回答	意味もわかる	言葉は知っている	知らない	未回答	
20歳代	人数	132	161	171	3	171	73	221	2	59	71	334	3	467
	%	28.3%	34.5%	36.6%	0.6%	36.6%	15.6%	47.3%	0.4%	12.6%	15.2%	71.5%	0.6%	100%
30歳代	人数	120	217	173	13	215	83	217	8	30	57	426	10	523
	%	22.9%	41.5%	33.1%	2.5%	41.1%	15.9%	41.5%	1.5%	5.7%	10.9%	81.5%	1.9%	100%
40歳代	人数	202	258	175	14	280	93	263	13	27	77	532	13	649
	%	31.1%	39.8%	27.0%	2.2%	43.1%	14.3%	40.5%	2.0%	4.2%	11.9%	82.0%	2.0%	100%
50歳代	人数	144	240	155	19	248	96	200	14	39	92	414	13	558
	%	25.8%	43.0%	27.8%	3.4%	44.4%	17.2%	35.8%	2.5%	7.0%	16.5%	74.2%	2.3%	100%
60歳代	人数	139	270	204	54	251	123	256	37	48	110	477	32	667
	%	20.8%	40.5%	30.6%	8.1%	37.6%	18.4%	38.4%	5.5%	7.2%	16.5%	71.5%	4.8%	100%
70歳代	人数	88	183	183	59	169	83	214	47	26	89	344	54	513
	%	17.2%	35.7%	35.7%	11.5%	32.9%	16.2%	41.7%	9.2%	5.1%	17.3%	67.1%	10.5%	100%
80歳以上	人数	15	32	51	22	31	18	55	16	5	13	85	17	120
	%	12.5%	26.7%	42.5%	18.3%	25.8%	15.0%	45.8%	13.3%	4.2%	10.8%	70.8%	14.2%	100%
全体	人数	840	1,361	1,112	184	1,365	569	1,426	137	234	509	2,612	142	3,497
	%	24.0%	38.9%	31.8%	5.3%	39.0%	16.3%	40.8%	3.9%	6.7%	14.6%	74.7%	4.1%	100%

図Ⅲ-15-1 次の言葉をご存じですか -歯垢-

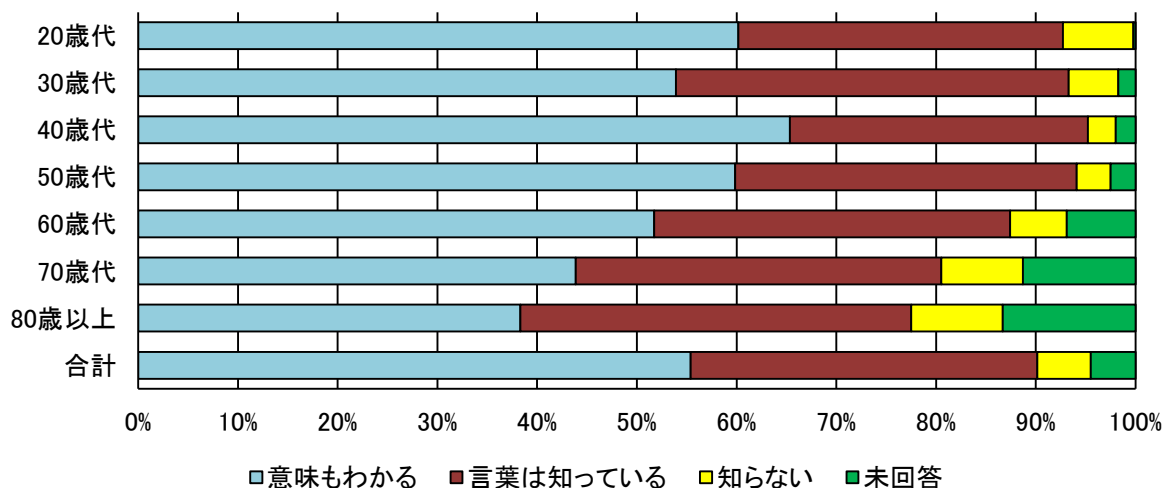

図Ⅲ-15-2 次の言葉をご存知ですか -歯石-

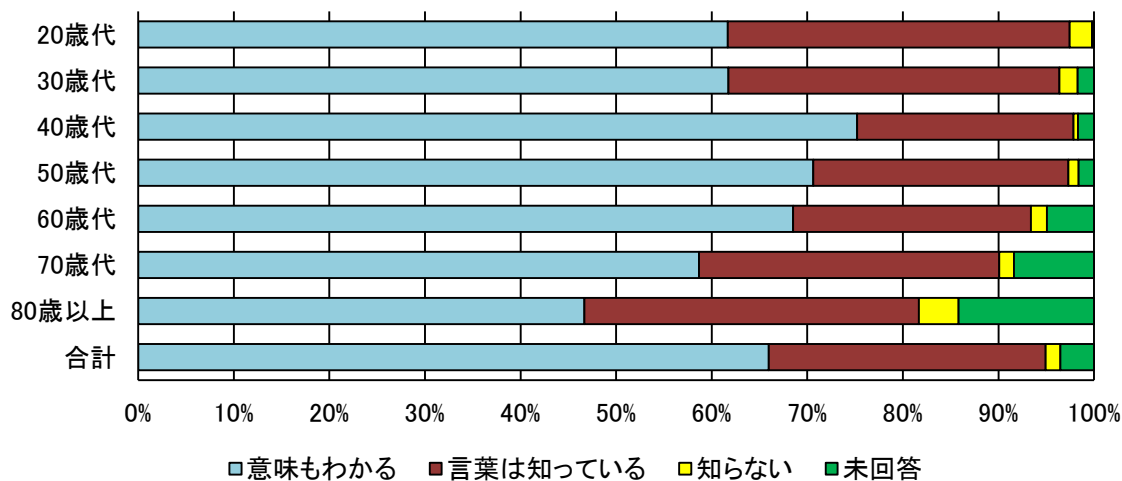



図Ⅲ-15-3 次の言葉をご存知ですか -歯肉炎-

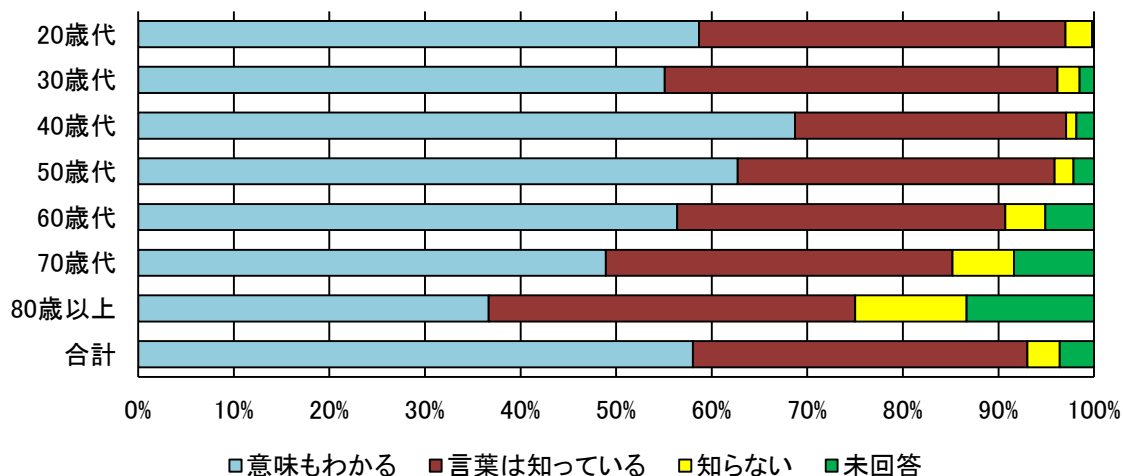

図Ⅲ-15-4 次の言葉をご存じですか -歯周ポケット-

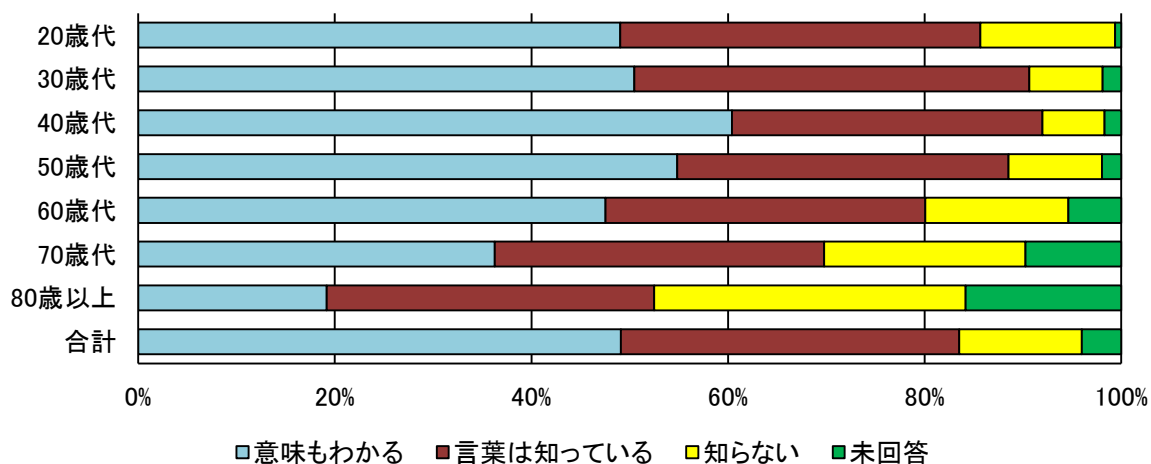

図Ⅲ-15-5 次の言葉をご存じですか -初期むし歯-

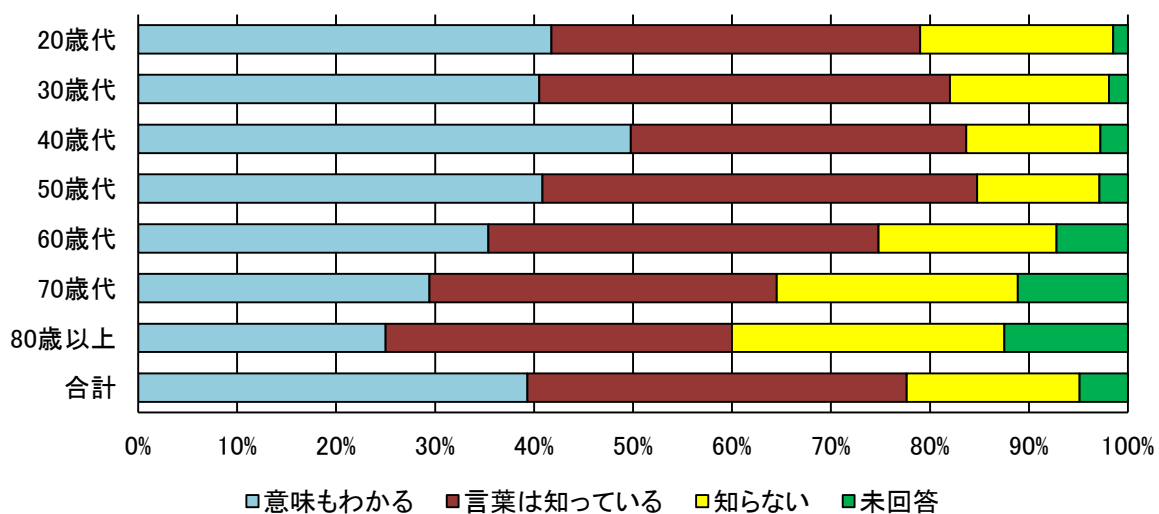

図Ⅲ-15-6 次の言葉をご存じですか -再石灰化-

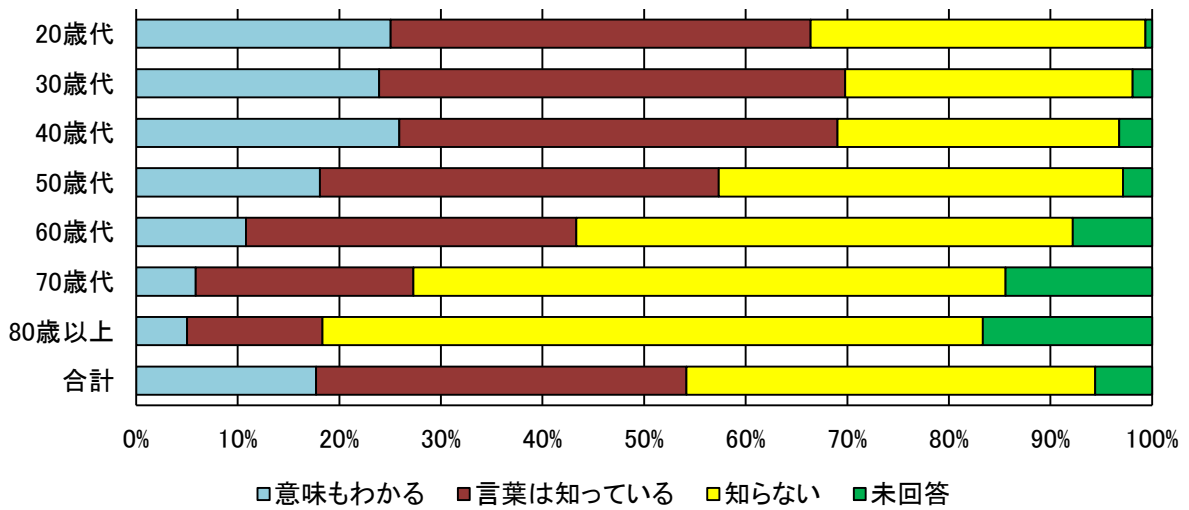

図Ⅲ-15-7 次の言葉をご存知ですか -キシリトール-

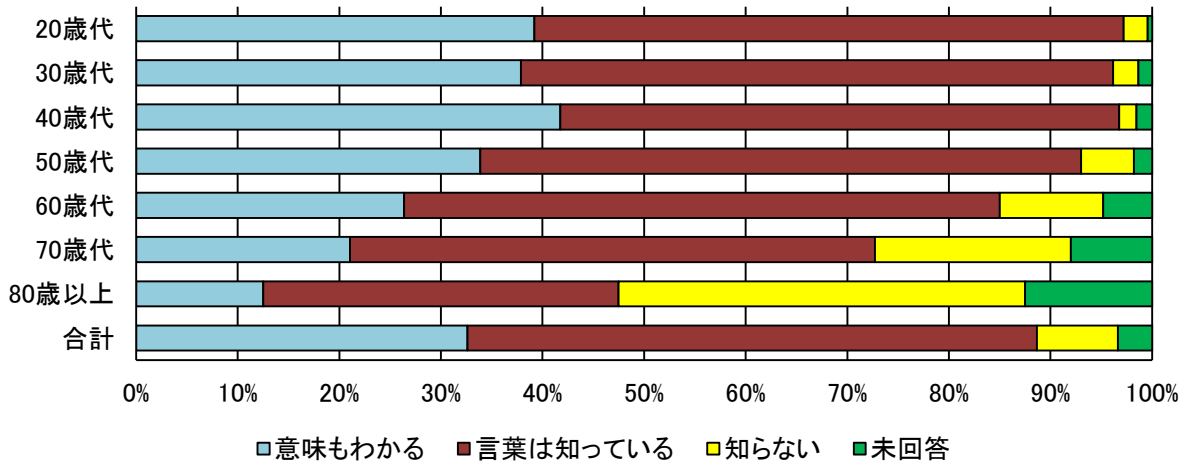

図Ⅲ-15-8 次の言葉をご存じですか -フッ素洗口-

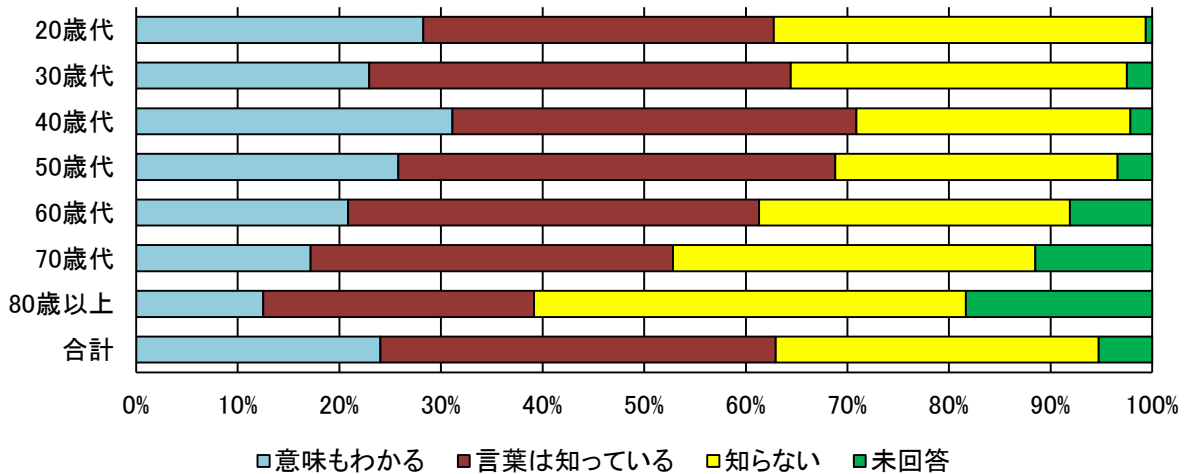

図Ⅲ-15-9 次の言葉をご存じですか -8020 運動-

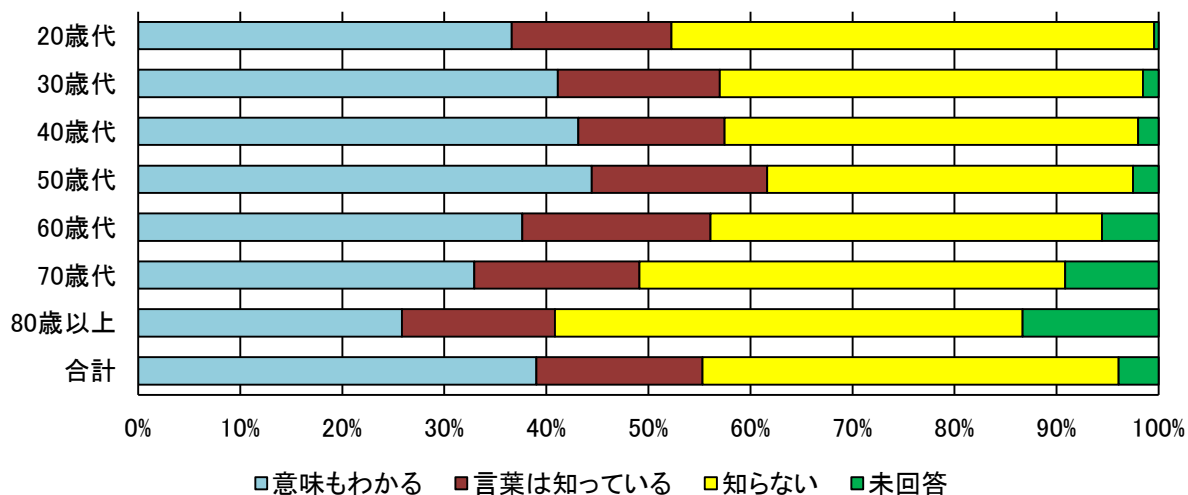

図Ⅲ-15-10 次の言葉をご存じですか -健康日本 21-

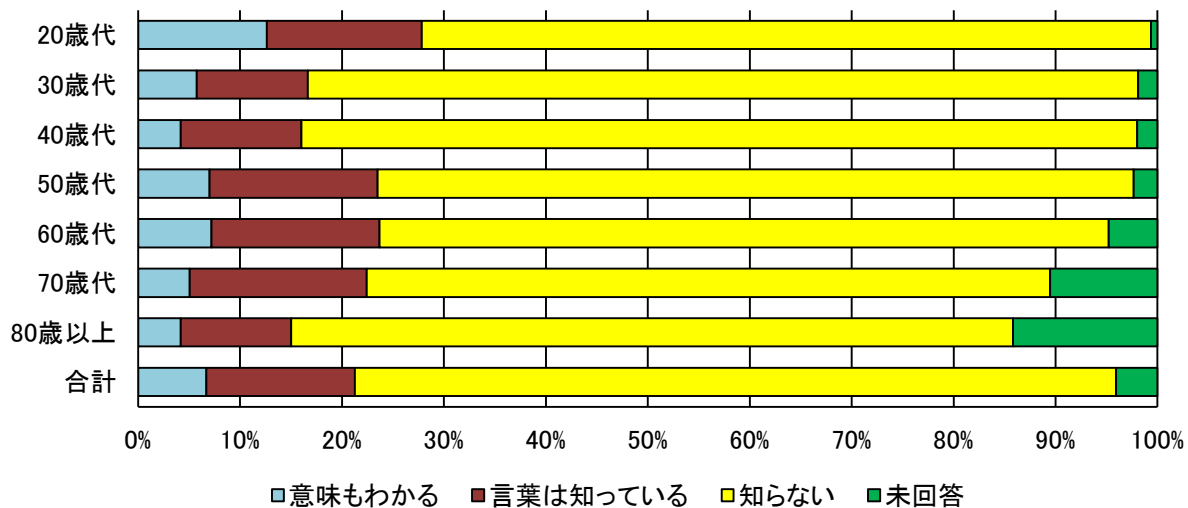



# 統計表



■調査者数

調査対象者総数	3,497名
うち、歯科検診とアンケートの両方を実施した者	3,487名
うち、アンケートのみを回答した者	10名

■地区別集計区分

地区	該当市町村	調査対象者総数
横浜市	横浜市	1,418名
川崎市	川崎市	317名
相模原	相模原市	322名
横須賀市	横須賀市	130名
藤沢市	藤沢市	200名
平塚保健福祉事務所管内	平塚市、大磯町、二宮町	178名
鎌倉保健福祉事務所管内	鎌倉市、逗子市、葉山町	149名
小田原保健福祉事務所管内	小田原市、箱根町、真鶴町、湯河原町	152名
茅ヶ崎保健福祉事務所管内	茅ヶ崎市、寒川町	131名
三崎保健福祉事務所管内	三浦市	0名
秦野保健福祉事務所管内	秦野市、伊勢原市	63名
厚木保健福祉事務所管内	厚木市、海老名市、座間市、愛川町、清川村	199名
大和保健福祉事務所管内	大和市、綾瀬市	140名
足柄上保健福祉事務所管内	南足柄市、中井町、大井町、松田町、山北町、開成町	48名
不明	地区不明	50名

# 口腔内状況( I )

全体

年齢	人数	現在歯数	処置歯数	未処置歯数	喪失歯数	う蝕がない者	う蝕も喪失歯もない者	う蝕がある			喪失歯がある		20歯以上ある		処置完了者	処置・未処置のある者	未処置者
								DF者数	DF者率	DF歯率	M者数	M者率	人数	百分率			
20～24歳	211	28.20	5.65	1.86	0.97	23	17	188	89.1%	26.6%	58	27.5%	211	100.0%	95	82	11
25～29歳	255	28.33	7.15	1.61	1.05	26	17	229	89.8%	30.9%	93	36.5%	255	100.0%	120	96	13
30～34歳	228	28.39	9.32	1.32	1.14	8	6	220	96.5%	37.5%	93	40.8%	228	100.0%	119	95	6
35～39歳	291	27.88	11.98	1.24	1.56	6	5	285	97.9%	47.4%	150	51.5%	290	99.7%	161	118	6
40～44歳	334	27.47	12.44	1.11	1.77	7	6	327	97.9%	49.3%	186	55.7%	331	99.1%	202	123	2
45～49歳	314	26.75	13.04	1.00	2.46	4	2	310	98.7%	52.5%	202	64.3%	300	95.5%	209	100	1
50～54歳	268	26.03	12.90	1.02	3.12	6	4	262	97.8%	53.5%	185	69.0%	252	94.0%	156	102	4
55～59歳	289	24.73	13.13	1.00	4.61	4	2	285	98.6%	57.1%	245	84.8%	258	89.3%	200	83	2
60～64歳	363	23.20	12.85	0.87	6.07	5	2	358	98.6%	59.1%	316	87.1%	294	81.0%	240	112	6
65～69歳	303	22.14	12.66	0.84	7.18	4	0	299	98.7%	61.0%	280	92.4%	224	73.9%	207	90	2
70～74歳	310	21.53	12.49	0.75	7.59	5	0	305	98.4%	61.5%	281	90.6%	219	70.6%	207	98	0
75～79歳	201	19.64	11.96	0.79	9.69	8	0	193	96.0%	64.9%	182	90.5%	122	60.7%	135	58	0
80～84歳	91	17.56	11.91	0.71	11.53	5	0	86	94.5%	71.9%	87	95.6%	42	46.2%	60	25	1
85歳以上	29	12.28	8.76	0.97	16.41	3	0	26	89.7%	79.2%	29	100.0%	6	20.7%	18	8	0
全体	3,487	25.00	11.54	1.08	4.28	114	61	3,373	96.7%	50.5%	2,387	68.5%	3,032	87.0%	2,129	1,190	54

男性

年齢	人数	現在歯数	処置歯数	未処置歯数	喪失歯数	う蝕がない者	う蝕も喪失歯もない者	う蝕がある			喪失歯がある		20歯以上ある		処置完了者	処置・未処置のある者	未処置者
								DF者数	DF者率	DF歯率	M者数	M者率	人数	百分率			
20～24歳	62	28.63	5.98	2.79	0.84	7	6	55	88.7%	30.6%	16	25.8%	62	100.0%	21	30	4
25～29歳	69	28.70	6.80	2.57	0.84	4	4	65	94.2%	32.6%	22	31.9%	69	100.0%	25	35	5
30～34歳	78	28.58	8.88	2.13	1.09	2	2	76	97.4%	38.5%	32	41.0%	78	100.0%	36	38	2
35～39歳	100	28.01	12.05	1.73	1.83	1	1	99	99.0%	49.2%	59	59.0%	99	99.0%	51	44	4
40～44歳	109	27.59	11.24	1.53	1.88	2	2	107	98.2%	46.3%	70	64.2%	107	98.2%	62	45	0
45～49歳	118	26.71	11.90	0.93	2.78	2	2	116	98.3%	48.0%	78	66.1%	109	92.4%	67	49	0
50～54歳	102	25.46	10.52	1.31	3.85	3	2	99	97.1%	46.5%	69	67.6%	92	90.2%	58	38	3
55～59歳	125	24.54	11.90	1.49	4.92	4	2	121	96.8%	54.5%	103	82.4%	109	87.2%	70	49	2
60～64歳	140	22.66	11.21	0.77	6.70	5	2	135	96.4%	52.9%	124	88.6%	112	80.0%	89	42	4
65～69歳	136	22.18	11.22	0.91	7.33	1	0	135	99.3%	54.7%	128	94.1%	99	72.8%	88	45	2
70～74歳	139	21.04	11.86	0.74	8.24	3	0	136	97.8%	59.9%	127	91.4%	95	68.3%	88	48	0
75～79歳	84	20.19	11.26	1.06	9.23	4	0	80	95.2%	61.0%	74	88.1%	53	63.1%	52	28	0
80～84歳	38	19.13	12.11	1.37	10.08	3	0	35	92.1%	70.4%	35	92.1%	24	63.2%	19	16	0
85歳以上	13	14.08	10.46	1.00	14.54	1	0	12	92.3%	81.4%	13	100.0%	4	30.9%	7	5	0
全体	1,313	24.62	10.82	1.35	4.83	42	23	1,271	96.8%	49.5%	950	72.4%	1,112	84.7%	733	512	26



女性

年齢	人数	現在歯数	処置歯数	未処置歯数	喪失歯数	う蝕がない者	う蝕も喪失歯もない者	う蝕がある			喪失歯がある		20歯以上ある		処置完了者	処置・未処置のある者	未処置者
								DF者数	DF者率	DF歯率	M者数	M者率	人数	百分率			
20～24歳	149	28.03	5.52	1.47	1.03	16	11	133	89.3%	24.9%	42	28.2%	149	100.0%	74	52	7
25～29歳	186	28.19	7.28	1.26	1.13	22	13	164	88.2%	30.3%	71	38.2%	186	100.0%	95	61	8
30～34歳	150	28.29	9.55	0.91	1.16	6	4	144	96.0%	37.0%	61	40.7%	150	100.0%	83	57	4
35～39歳	191	27.81	11.94	0.98	1.42	5	4	186	97.4%	46.5%	91	47.6%	191	100.0%	110	74	2
40～44歳	225	27.41	13.02	0.90	1.71	5	4	220	97.8%	50.8%	116	51.6%	224	99.6%	140	78	2
45～49歳	196	26.77	13.72	1.04	2.27	2	0	194	99.0%	55.1%	124	63.3%	191	97.4%	142	51	1
50～54歳	166	26.39	14.37	0.84	2.67	3	2	163	98.2%	57.6%	116	69.9%	160	96.4%	98	64	1
55～59歳	164	24.87	14.07	0.62	4.37	0	0	164	100.0%	59.1%	142	86.6%	149	90.9%	130	34	0
60～64歳	223	23.54	13.87	0.93	5.67	0	0	223	100.0%	62.9%	192	86.1%	182	81.6%	151	70	2
65～69歳	167	22.10	13.83	0.79	7.06	3	0	164	98.2%	66.1%	152	91.0%	125	74.9%	119	45	0
70～74歳	171	21.92	13.01	0.75	7.05	2	0	169	98.8%	62.8%	154	90.1%	124	72.5%	119	50	0
75～79歳	117	19.24	12.46	0.60	10.02	4	0	113	96.6%	67.9%	108	92.3%	69	59.0%	83	30	0
80～84歳	52	16.31	11.87	0.25	12.69	2	0	50	96.2%	74.3%	51	98.1%	17	32.7%	40	9	1
85歳以上	16	10.81	7.38	0.94	17.94	2	0	14	87.5%	76.9%	16	100.0%	2	12.5%	11	3	0
全体	2,173	25.22	11.97	0.92	3.94	72	38	2,101	96.7%	51.1%	1,436	66.1%	1,919	88.3%	1,395	678	28

地区別集計

地区	人数	現在歯数	処置歯数	未処置歯数	喪失歯数	う蝕がない者	う蝕も喪失歯もない者	う蝕がある			喪失歯がある		20歯以上ある		処置完了者	処置・未処置のある者	未処置者	
								DF者数	DF者率	DF歯率	M者数	M者率	人数	百分率				
横浜市	1,417	24.92	10.99	1.00	4.33	60	36	1,357	95.8%	48.1%	951	67.1%	1,228	86.7%	913	427	17	
川崎市	317	23.78	11.47	1.05	5.75	6	2	311	98.1%	52.6%	258	81.4%	256	80.9%	187	116	8	
相模原	322	24.93	10.88	1.41	3.98	15	5	307	95.3%	49.3%	211	65.5%	284	88.2%	169	127	11	
横須賀市	130	24.39	12.49	1.15	4.65	3	0	127	97.7%	55.9%	93	71.5%	110	84.6%	72	54	1	
藤沢市	200	24.90	13.16	0.94	4.57	3	1	197	98.5%	56.6%	152	76.0%	172	86.0%	118	78	1	
平塚保健福祉事務所管内	178	25.28	12.30	0.71	4.24	7	6	171	96.1%	51.5%	127	71.3%	159	89.3%	124	45	2	
鎌倉保健福祉事務所管内	149	25.34	11.40	0.84	4.04	9	6	140	94.0%	48.3%	95	63.8%	132	88.6%	94	45	1	
小田原保健福祉事務所管内	152	25.38	12.88	1.49	3.86	2	0	150	98.7%	56.6%	100	65.8%	132	86.8%	84	63	3	
茅ヶ崎保健福祉事務所管内	131	26.35	12.22	0.97	3.20	2	1	129	98.5%	50.1%	79	60.3%	120	91.6%	79	48	2	
三崎保健福祉事務所管内	0	-	-	-	-	-	-	-	-	-	-	-	-	-	-	-	-	-
秦野保健福祉事務所管内	63	24.16	10.60	1.03	4.48	3	2	60	95.2%	48.2%	38	60.3%	52	82.5%	37	21	2	
厚木保健福祉事務所管内	199	25.31	12.04	1.46	3.66	2	1	197	99.0%	53.3%	132	66.3%	175	87.9%	115	78	4	
大和保健福祉事務所管内	140	26.34	12.96	1.24	3.51	0	0	140	100.0%	53.9%	98	70.0%	130	92.9%	80	58	2	
足柄上保健福祉事務所管内	48	26.50	10.56	0.85	2.35	1	1	47	97.9%	43.1%	24	50.0%	46	95.8%	33	14	0	
不明	41	24.98	10.90	1.22	4.63	1	0	40	97.6%	48.5%	29	70.7%	36	87.8%	24	16	0	

口腔内状況(Ⅱ)

全体

年齢	補綴完了状況			CPI最高コード値							WSDの有無	
	完了	一部完了	未補綴	0	1	2	3	4	対象歯なし	未回答	なし	あり
20～24歳	33	10	15	88	47	54	18	3	0	1	182	28
25～29歳	58	14	21	104	64	65	19	3	0	1	208	47
30～34歳	57	21	15	70	55	59	36	8	0	2	166	61
35～39歳	82	33	35	76	70	90	47	8	0	2	179	112
40～44歳	116	35	35	75	60	128	59	11	0	1	193	140
45～49歳	126	35	41	57	69	97	65	25	0	2	185	127
50～54歳	113	44	28	41	45	92	55	31	2	3	128	139
55～59歳	155	52	38	40	50	81	74	42	2	0	146	142
60～64歳	208	71	37	48	41	114	107	46	5	2	193	166
65～69歳	201	53	26	37	35	74	99	52	6	1	159	142
70～74歳	186	66	29	35	50	77	93	48	5	2	161	146
75～79歳	131	42	9	20	31	52	62	26	9	3	109	87
80～84歳	60	18	9	5	13	22	26	16	8	1	44	42
85歳以上	22	5	2	3	3	6	8	5	3	1	16	12
全体	1,548	499	340	699	633	1,011	768	324	40	22	2,069	1,391
20～24歳	56.9%	17.2%	25.9%	41.7%	22.3%	25.6%	8.5%	1.4%	0.0%	0.5%	86.7%	13.3%
25～29歳	62.4%	15.1%	22.6%	40.6%	25.0%	25.4%	7.4%	1.2%	0.0%	0.4%	81.6%	18.4%
30～34歳	61.3%	22.6%	16.1%	30.4%	23.9%	25.7%	15.7%	3.5%	0.0%	0.9%	73.1%	26.9%
35～39歳	54.7%	22.0%	23.3%	25.9%	23.9%	30.7%	16.0%	2.7%	0.0%	0.7%	61.5%	38.5%
40～44歳	62.4%	18.8%	18.8%	22.5%	18.0%	38.3%	17.7%	3.3%	0.0%	0.3%	58.0%	42.0%
45～49歳	62.4%	17.3%	20.3%	18.1%	21.9%	30.8%	20.6%	7.9%	0.0%	0.6%	59.3%	40.7%
50～54歳	61.1%	23.8%	15.1%	15.2%	16.7%	34.2%	20.4%	11.5%	0.7%	1.1%	47.9%	52.1%
55～59歳	63.3%	21.2%	15.5%	13.8%	17.3%	28.0%	25.6%	14.5%	0.7%	0.0%	50.7%	49.3%
60～64歳	65.8%	22.5%	11.7%	13.2%	11.3%	31.4%	29.5%	12.7%	1.4%	0.6%	53.8%	46.2%
65～69歳	71.8%	18.9%	9.3%	12.2%	11.5%	24.3%	32.6%	17.1%	2.0%	0.3%	52.8%	47.2%
70～74歳	66.2%	23.5%	10.3%	11.3%	16.1%	24.8%	30.0%	15.5%	1.6%	0.6%	52.4%	47.6%
75～79歳	72.0%	23.1%	4.9%	9.9%	15.3%	25.6%	30.5%	12.8%	4.4%	1.5%	55.6%	44.4%
80～84歳	69.0%	20.7%	10.3%	5.5%	14.3%	24.2%	28.6%	17.6%	8.8%	1.1%	51.2%	48.8%
85歳以上	75.9%	17.2%	6.9%	10.3%	10.3%	20.7%	27.6%	17.2%	10.3%	3.4%	57.1%	42.9%
全体	64.9%	20.9%	14.2%	20.0%	18.1%	28.9%	22.0%	9.3%	1.1%	0.6%	59.8%	40.2%

男性

年齢	補綴完了状況			CPI最高コード値							WSDの有無	
	完了	一部完了	未補綴	0	1	2	3	4	対象歯なし	未回答	なし	あり
20～24歳	9	5	2	17	13	20	10	2	0	0	52	10
25～29歳	11	7	4	23	17	16	12	1	0	0	53	16
30～34歳	16	8	8	15	21	23	16	3	0	0	57	20
35～39歳	35	12	12	22	16	34	24	4	0	1	62	38
40～44歳	47	8	15	18	21	46	21	3	0	0	62	47
45～49歳	41	15	22	14	20	45	26	13	0	0	61	56
50～54歳	37	21	11	14	16	29	23	17	2	2	36	65
55～59歳	56	24	23	9	19	38	40	17	2	0	66	58
60～64歳	83	28	13	26	15	38	39	19	3	0	60	78
65～69歳	93	17	18	15	13	34	45	27	2	1	65	70
70～74歳	86	29	12	16	15	26	48	28	5	1	72	65
75～79歳	53	16	5	5	9	19	34	11	5	2	31	50
80～84歳	21	9	5	2	5	10	11	5	5	0	12	23
85歳以上	10	2	1	1	2	1	6	2	0	1	5	8
全体	598	201	151	197	202	379	355	152	24	8	694	604
20～24歳	56.3%	31.3%	12.5%	27.4%	21.0%	32.3%	16.1%	3.2%	0.0%	0.0%	83.9%	16.1%
25～29歳	50.0%	31.8%	18.2%	33.3%	24.6%	23.2%	17.4%	1.4%	0.0%	0.0%	76.8%	23.2%
30～34歳	50.0%	25.0%	25.0%	19.2%	26.9%	29.5%	20.5%	3.8%	0.0%	0.0%	74.0%	26.0%
35～39歳	59.3%	20.3%	20.3%	21.8%	15.8%	33.7%	23.8%	4.0%	0.0%	1.0%	62.0%	38.0%
40～44歳	67.1%	11.4%	21.4%	16.5%	19.3%	42.2%	19.3%	2.8%	0.0%	0.0%	56.9%	43.1%
45～49歳	52.6%	19.2%	28.2%	11.9%	16.9%	38.1%	22.0%	11.0%	0.0%	0.0%	52.1%	47.9%
50～54歳	53.6%	30.4%	15.9%	13.6%	15.5%	28.2%	22.3%	16.5%	1.9%	1.9%	35.6%	64.4%
55～59歳	54.4%	23.3%	22.3%	7.2%	15.2%	30.4%	32.0%	13.6%	1.6%	0.0%	53.2%	46.8%
60～64歳	66.9%	22.6%	10.5%	18.6%	10.7%	27.1%	27.9%	13.6%	2.1%	0.0%	43.5%	56.5%
65～69歳	72.7%	13.3%	14.1%	10.9%	9.5%	24.8%	32.8%	19.7%	1.5%	0.7%	48.1%	51.9%
70～74歳	67.7%	22.8%	9.4%	11.5%	10.8%	18.7%	34.5%	20.1%	3.6%	0.7%	52.6%	47.4%
75～79歳	71.6%	21.6%	6.8%	5.9%	10.6%	22.4%	40.0%	12.9%	5.9%	2.4%	38.3%	61.7%
80～84歳	60.0%	25.7%	14.3%	5.3%	13.2%	26.3%	28.9%	13.2%	13.2%	0.0%	34.3%	65.7%
85歳以上	76.9%	15.4%	7.7%	7.7%	15.4%	7.7%	46.2%	15.4%	0.0%	7.7%	38.5%	61.5%
全体	62.9%	21.2%	15.9%	15.0%	15.3%	28.8%	27.0%	11.5%	1.8%	0.6%	53.5%	46.5%

女性

年齢	補綴完了状況			CPI最高コード値							WSDの有無		
	完了	一部完了	未補綴	0	1	2	3	4	対象歯なし	未回答	なし	あり	
													130
20～24歳	24	5	13	71	34	34	8	1	0	1	18		
25～29歳	47	7	17	81	47	49	7	2	0	1	31		
30～34歳	41	13	7	55	34	36	20	5	0	2	41		
35～39歳	47	21	23	54	54	56	23	4	0	1	74		
40～44歳	69	27	20	57	39	82	38	8	0	1	93		
45～49歳	85	20	19	43	49	52	39	12	0	2	71		
50～54歳	76	23	17	27	29	63	32	14	0	1	74		
55～59歳	99	28	15	31	31	43	34	25	0	0	84		
60～64歳	125	43	24	22	26	76	68	27	2	2	88		
65～69歳	108	36	8	22	22	40	54	25	4	0	72		
70～74歳	100	37	17	19	35	51	45	20	0	1	81		
75～79歳	78	26	4	15	22	33	28	15	4	1	37		
80～84歳	39	9	3	3	8	12	15	11	3	0	18		
85歳以上	12	3	1	2	1	5	2	3	3	0	4		
全体	950	298	188	502	431	632	413	172	16	13	1,375	786	
20～24歳	57.1%	11.9%	31.0%	47.7%	22.8%	22.8%	5.4%	0.7%	0.0%	0.7%	87.8%	12.2%	
25～29歳	66.2%	9.9%	23.9%	43.3%	25.1%	26.2%	3.7%	1.1%	0.0%	0.5%	83.3%	16.7%	
30～34歳	67.2%	21.3%	11.5%	36.2%	22.4%	23.7%	13.2%	3.3%	0.0%	1.3%	72.7%	27.3%	
35～39歳	51.6%	23.1%	25.3%	28.1%	28.1%	29.2%	12.0%	2.1%	0.0%	0.5%	61.3%	38.7%	
40～44歳	59.5%	23.3%	17.2%	25.3%	17.3%	36.4%	16.9%	3.6%	0.0%	0.4%	58.5%	41.5%	
45～49歳	68.5%	16.1%	15.3%	21.8%	24.9%	26.4%	19.8%	6.1%	0.0%	1.0%	63.6%	36.4%	
50～54歳	65.5%	19.8%	14.7%	16.3%	17.5%	38.0%	19.3%	8.4%	0.0%	0.6%	55.4%	44.6%	
55～59歳	69.7%	19.7%	10.6%	18.9%	18.9%	26.2%	20.7%	15.2%	0.0%	0.0%	48.8%	51.2%	
60～64歳	65.1%	22.4%	12.5%	9.9%	11.7%	34.1%	30.5%	12.1%	0.9%	0.9%	60.2%	39.8%	
65～69歳	71.1%	23.7%	5.3%	13.2%	13.2%	24.0%	32.3%	15.0%	2.4%	0.0%	56.6%	43.4%	
70～74歳	64.9%	24.0%	11.0%	11.1%	20.5%	29.8%	26.3%	11.7%	0.0%	0.6%	52.4%	47.6%	
75～79歳	72.2%	24.1%	3.7%	12.7%	18.6%	28.0%	23.7%	12.7%	3.4%	0.8%	67.8%	32.2%	
80～84歳	76.5%	17.6%	5.9%	5.8%	15.4%	23.1%	28.8%	21.2%	5.8%	0.0%	64.0%	36.0%	
85歳以上	75.0%	18.8%	6.3%	12.5%	6.3%	31.3%	12.5%	18.8%	18.8%	0.0%	73.3%	26.7%	
全体	66.2%	20.8%	13.1%	23.0%	19.8%	29.0%	19.0%	7.9%	0.7%	0.6%	63.6%	36.4%	

地区別

地区	補綴完了状況				CPI最高コード値							WSDの有無	
	完了	一部完了	未補綴		0	1	2	3	4	対象歯なし	未回答	なし	あり
横浜市	610	203	138		321	306	393	257	124	13	4	832	577
川崎市	178	49	31		45	43	109	83	34	3	0	206	110
相模原	122	63	26		63	38	99	79	39	4	0	181	139
横須賀市	64	23	6		39	20	20	36	10	5	0	73	54
藤沢市	104	33	15		24	34	67	52	21	2	0	136	61
平塚保健福祉事務所管内	89	21	17		47	31	37	45	15	3	0	110	67
鎌倉保健福祉事務所管内	59	17	19		27	23	38	43	13	3	2	70	75
小田原保健福祉事務所管内	67	16	17		23	29	46	39	12	2	0	89	63
茅ヶ崎保健福祉事務所管内	55	10	14		24	13	55	30	9	0	0	81	50
三崎保健福祉事務所管内	0	0	0		0	0	0	0	0	0	0	0	0
秦野保健福祉事務所管内	25	6	7		10	11	20	13	5	1	3	42	19
厚木保健福祉事務所管内	81	22	29		30	41	58	44	23	3	0	123	75
大和保健福祉事務所管内	58	25	15		24	29	41	32	13	0	1	81	59
足柄上保健福祉事務所管内	18	3	3		14	10	17	4	2	0	1	26	22
不明	18	8	3		8	5	11	11	4	1	10	19	20
横浜市	64.1%	21.3%	14.5%		22.6%	21.6%	27.7%	18.1%	8.7%	0.9%	0.3%	59.0%	41.0%
川崎市	69.0%	19.0%	12.0%		14.2%	13.6%	34.4%	26.2%	10.7%	0.9%	0.0%	65.2%	34.8%
相模原	57.8%	29.9%	12.3%		19.6%	11.8%	30.7%	24.5%	12.1%	1.2%	0.0%	56.6%	43.4%
横須賀市	68.8%	24.7%	6.5%		30.0%	15.4%	15.4%	27.7%	7.7%	3.8%	0.0%	57.5%	42.5%
藤沢市	68.4%	21.7%	9.9%		12.0%	17.0%	33.5%	26.0%	10.5%	1.0%	0.0%	69.0%	31.0%
平塚保健福祉事務所管内	70.1%	16.5%	13.4%		26.4%	17.4%	20.8%	25.3%	8.4%	1.7%	0.0%	62.1%	37.9%
鎌倉保健福祉事務所管内	62.1%	17.9%	20.0%		18.1%	15.4%	25.5%	28.9%	8.7%	2.0%	1.3%	48.3%	51.7%
小田原保健福祉事務所管内	67.0%	16.0%	17.0%		15.2%	19.2%	30.5%	25.8%	7.9%	1.3%	0.0%	58.6%	41.4%
茅ヶ崎保健福祉事務所管内	69.6%	12.7%	17.7%		18.3%	9.9%	42.0%	22.9%	6.9%	0.0%	0.0%	61.8%	38.2%
三崎保健福祉事務所管内	-	-	-		-	-	-	-	-	-	-	-	-
秦野保健福祉事務所管内	65.5%	15.8%	18.4%		15.9%	17.5%	31.7%	20.6%	7.9%	1.6%	4.8%	68.9%	31.1%
厚木保健福祉事務所管内	61.4%	16.7%	22.0%		15.1%	20.6%	29.1%	22.1%	11.6%	1.5%	0.0%	62.1%	37.9%
大和保健福祉事務所管内	59.2%	25.5%	15.3%		17.1%	20.7%	29.3%	22.9%	9.3%	0.0%	0.7%	57.9%	42.1%
足柄上保健福祉事務所管内	75.0%	12.5%	12.5%		29.2%	20.8%	35.4%	8.3%	4.2%	0.0%	2.1%	54.2%	45.8%
不明	62.1%	27.6%	10.3%		16.0%	10.0%	22.0%	22.0%	8.0%	2.0%	20.0%	48.7%	51.3%

## アンケート(Ⅰ)

全体

年齢	健康状態					健康のために、からだを動かしたり、運動をしていますか					たばこを習慣的に吸っていますか、または吸っていたことがありますか			現在の喫煙状況	
	とても健康である	まあまあ健康である	あまり健康でない	健康でない	未回答	いつもしている	ときどきしている	ほとんどしない	未回答	はい	いいえ	未回答	現在吸っている	以前吸っていた	
20歳代	211	233	21	1	1	56	253	155	3	106	360	1	43	17	
30歳代	209	306	8	0	0	62	260	197	4	168	355	0	54	52	
40歳代	181	430	35	2	1	91	345	207	6	207	442	0	55	55	
50歳代	107	412	32	6	1	96	312	147	3	184	374	0	43	57	
60歳代	114	488	52	11	2	192	332	137	6	178	489	0	19	82	
70歳代	83	372	48	7	3	171	246	93	3	109	402	2	20	46	
80歳以上	10	83	23	4	0	41	50	29	0	26	93	1	1	15	
合計	915	2,324	219	31	8	709	1,798	965	25	978	2,515	4	235	324	
20歳代	45.2%	49.9%	4.5%	0.2%	0.2%	12.0%	54.2%	33.2%	0.6%	22.7%	77.1%	0.2%	71.7%	28.3%	
30歳代	40.0%	58.5%	1.5%	0.0%	0.0%	11.9%	49.7%	37.7%	0.8%	32.1%	67.9%	0.0%	50.9%	49.1%	
40歳代	27.9%	66.3%	5.4%	0.3%	0.2%	14.0%	53.2%	31.9%	0.9%	31.9%	68.1%	0.0%	50.0%	50.0%	
50歳代	19.2%	73.8%	5.7%	1.1%	0.2%	17.2%	55.9%	26.3%	0.5%	33.0%	67.0%	0.0%	43.0%	57.0%	
60歳代	17.1%	73.2%	7.8%	1.6%	0.3%	28.8%	49.8%	20.5%	0.9%	26.7%	73.3%	0.0%	18.8%	81.2%	
70歳代	16.2%	72.5%	9.4%	1.4%	0.6%	33.3%	48.0%	18.1%	0.6%	21.2%	78.4%	0.4%	30.3%	69.7%	
80歳以上	8.3%	69.2%	19.2%	3.3%	0.0%	34.2%	41.7%	24.2%	0.0%	21.7%	77.5%	0.8%	6.3%	93.8%	
合計	26.2%	66.5%	6.3%	0.9%	0.2%	20.3%	51.4%	27.6%	0.7%	28.0%	71.9%	0.1%	42.0%	58.0%	

男性

年齢	健康状態					健康のために、からだを動かしたり、運動をしていますか					たばこを習慣的に吸っていますか、または吸っていたことがありますか			現在の喫煙状況	
	とても健康である	まあまあ健康である	あまり健康でない	健康でない	未回答	いつもしている	ときどきしている	ほとんどしない	未回答	はい	いいえ	未回答	現在吸っている	以前吸っていた	
20歳代	55	68	7	0	1	27	71	33	0	44	87	0	19	7	
30歳代	75	102	2	0	0	30	89	59	1	85	94	0	35	17	
40歳代	58	155	13	1	0	37	131	58	1	115	112	0	29	31	
50歳代	49	163	11	5	0	40	135	53	0	114	114	0	25	33	
60歳代	46	203	24	4	0	80	135	61	1	139	138	0	14	68	
70歳代	39	164	18	3	0	80	106	36	2	89	134	1	13	42	
80歳以上	6	38	7	0	0	19	24	8	0	21	30	0	1	12	
合計	328	893	82	13	1	313	691	308	5	607	709	1	136	210	
20歳代	42.0%	51.9%	5.3%	0.0%	0.8%	20.6%	54.2%	25.2%	0.0%	33.6%	66.4%	0.0%	73.1%	26.9%	
30歳代	41.9%	57.0%	1.1%	0.0%	0.0%	16.8%	49.7%	33.0%	0.6%	47.5%	52.5%	0.0%	67.3%	32.7%	
40歳代	25.6%	68.3%	5.7%	0.4%	0.0%	16.3%	57.7%	25.6%	0.4%	50.7%	49.3%	0.0%	48.3%	51.7%	
50歳代	21.5%	71.5%	4.8%	2.2%	0.0%	17.5%	59.2%	23.2%	0.0%	50.0%	50.0%	0.0%	43.1%	56.9%	
60歳代	16.6%	73.3%	8.7%	1.4%	0.0%	28.9%	48.7%	22.0%	0.4%	50.2%	49.8%	0.0%	17.1%	82.9%	
70歳代	17.4%	73.2%	8.0%	1.3%	0.0%	35.7%	47.3%	16.1%	0.9%	39.7%	59.8%	0.4%	23.6%	76.4%	
80歳以上	11.8%	74.5%	13.7%	0.0%	0.0%	37.3%	47.1%	15.7%	0.0%	41.2%	58.8%	0.0%	7.7%	92.3%	
合計	24.9%	67.8%	6.2%	1.0%	0.1%	23.8%	52.5%	23.4%	0.4%	46.1%	53.8%	0.1%	39.3%	60.7%	

女性

年齢	健康状態						健康のために、からだを動かしたり、運動をしていますか				たばこを習慣的に吸っていますか、または吸っていたことがありますか			現在の喫煙状況	
	とても健康である	まあまあ健康である	あまり健康でない	健康でない	健康でない	未回答	いつもしている	ときどきしている	ほとんどしない	未回答	はい	いいえ	未回答	現在吸っている	以前吸っていた
20歳代	156	165	14	1	0	0	29	182	122	3	62	273	1	24	10
30歳代	134	204	6	0	0	0	32	171	138	3	83	261	0	19	35
40歳代	123	275	22	1	1	1	54	214	149	5	92	330	0	26	24
50歳代	58	249	21	1	1	1	56	177	94	3	70	260	0	18	24
60歳代	68	285	28	7	2	2	112	197	76	5	39	351	0	5	14
70歳代	44	208	30	4	3	3	91	140	57	1	20	268	1	7	4
80歳以上	4	45	16	3	0	0	22	26	20	0	5	63	0	0	3
合計	587	1,431	137	17	7	7	396	1,107	656	20	371	1,806	2	99	114
20歳代	46.4%	49.1%	4.2%	0.3%	0.0%	0.0%	8.6%	54.2%	36.3%	0.9%	18.5%	81.3%	0.3%	70.6%	29.4%
30歳代	39.0%	59.3%	1.7%	0.0%	0.0%	0.0%	9.3%	49.7%	40.1%	0.9%	24.1%	75.9%	0.0%	35.2%	64.8%
40歳代	29.1%	65.2%	5.2%	0.2%	0.2%	0.2%	12.8%	50.7%	35.3%	1.2%	21.8%	78.2%	0.0%	52.0%	48.0%
50歳代	17.6%	75.5%	6.4%	0.3%	0.3%	0.3%	17.0%	53.6%	28.5%	0.9%	21.2%	78.8%	0.0%	42.9%	57.1%
60歳代	17.4%	73.1%	7.2%	1.8%	0.5%	0.5%	28.7%	50.5%	19.5%	1.3%	10.0%	90.0%	0.0%	26.3%	73.7%
70歳代	15.2%	72.0%	10.4%	1.4%	1.0%	1.0%	31.5%	48.4%	19.7%	0.3%	6.9%	92.7%	0.3%	63.6%	36.4%
80歳以上	5.9%	66.2%	23.5%	4.4%	0.0%	0.0%	32.4%	38.2%	29.4%	0.0%	7.4%	92.6%	0.0%	0.0%	100.0%
合計	26.9%	65.7%	6.3%	0.8%	0.3%	0.3%	18.2%	50.8%	30.1%	0.9%	17.0%	82.9%	0.1%	46.5%	53.5%



地域別

地区	健康状態					健康のために、からだを動かしたり、運動をしていますか					たばこを習慣的に吸っていますか、または吸っていたことがありますか			現在の喫煙状況	
	とても健康である	まあまあ健康である	あまり健康でない	健康でない	未回答	いつもしている	ときどきしている	ほとんどしない	未回答	はい	いいえ	未回答	現在吸っている	以前吸っていた	
横浜市	365	934	100	16	3	265	750	395	8	406	1,011	1	95	139	
川崎市	58	232	22	3	2	72	152	88	5	97	220	0	23	30	
相模原	95	204	22	1	0	59	168	93	2	77	245	0	20	22	
横須賀市	30	95	4	1	0	31	65	34	0	52	78	0	20	16	
藤沢市	55	126	16	3	0	53	106	40	1	53	146	1	18	15	
平塚保健福祉事務所管内	47	119	11	1	0	41	85	50	2	49	129	0	13	18	
鎌倉保健福祉事務所管内	52	89	6	2	0	36	83	30	0	31	118	0	4	12	
小田原保健福祉事務所管内	45	93	11	2	1	32	74	45	1	53	98	1	12	14	
茅ヶ崎保健福祉事務所管内	34	88	7	0	2	33	54	42	2	26	105	0	6	10	
三崎保健福祉事務所管内	0	0	0	0	0	0	0	0	0	0	0	0	0	0	
秦野保健福祉事務所管内	14	45	4	0	0	7	34	22	0	19	44	0	2	7	
厚木保健福祉事務所管内	46	145	6	2	0	34	106	55	4	44	154	1	11	17	
大和保健福祉事務所管内	43	91	6	0	0	26	71	43	0	44	96	0	8	12	
足柄上保健福祉事務所管内	15	30	3	0	0	9	27	12	0	12	36	0	2	7	
不明	16	33	1	0	0	11	23	16	0	15	35	0	2	6	
横浜市	25.7%	65.9%	7.1%	1.1%	0.2%	18.7%	52.9%	27.9%	0.6%	28.6%	71.3%	0.1%	40.6%	59.4%	
川崎市	18.3%	73.2%	6.9%	0.9%	0.6%	22.7%	47.9%	27.8%	1.6%	30.6%	69.4%	0.0%	43.4%	56.6%	
相模原	29.5%	63.4%	6.8%	0.3%	0.0%	18.3%	52.2%	28.9%	0.6%	23.9%	76.1%	0.0%	47.6%	52.4%	
横須賀市	23.1%	73.1%	3.1%	0.8%	0.0%	23.8%	50.0%	26.2%	0.0%	40.0%	60.0%	0.0%	55.6%	44.4%	
藤沢市	27.5%	63.0%	8.0%	1.5%	0.0%	26.5%	53.0%	20.0%	0.5%	26.5%	73.0%	0.5%	54.5%	45.5%	
平塚保健福祉事務所管内	26.4%	66.9%	6.2%	0.6%	0.0%	23.0%	47.8%	28.1%	1.1%	27.5%	72.5%	0.0%	41.9%	58.1%	
鎌倉保健福祉事務所管内	34.9%	59.7%	4.0%	1.3%	0.0%	24.2%	55.7%	20.1%	0.0%	20.8%	79.2%	0.0%	25.0%	75.0%	
小田原保健福祉事務所管内	29.6%	61.2%	7.2%	1.3%	0.7%	21.1%	48.7%	29.6%	0.7%	34.9%	64.5%	0.7%	46.2%	53.8%	
茅ヶ崎保健福祉事務所管内	26.0%	67.2%	5.3%	0.0%	1.5%	25.2%	41.2%	32.1%	1.5%	19.8%	80.2%	0.0%	37.5%	62.5%	
三崎保健福祉事務所管内	-	-	-	-	-	-	-	-	-	-	-	-	-	-	
秦野保健福祉事務所管内	22.2%	71.4%	6.3%	0.0%	0.0%	11.1%	54.0%	34.9%	0.0%	30.2%	69.8%	0.0%	22.2%	77.8%	
厚木保健福祉事務所管内	23.1%	72.9%	3.0%	1.0%	0.0%	17.1%	53.3%	27.6%	2.0%	22.1%	77.4%	0.5%	39.3%	60.7%	
大和保健福祉事務所管内	30.7%	65.0%	4.3%	0.0%	0.0%	18.6%	50.7%	30.7%	0.0%	31.4%	68.6%	0.0%	40.0%	60.0%	
足柄上保健福祉事務所管内	31.3%	62.5%	6.3%	0.0%	0.0%	18.8%	56.3%	25.0%	0.0%	25.0%	75.0%	0.0%	22.2%	77.8%	
不明	32.0%	66.0%	2.0%	0.0%	0.0%	22.0%	46.0%	32.0%	0.0%	30.0%	70.0%	0.0%	25.0%	75.0%	

## アンケート(Ⅱ)

全体

年齢	自分の歯や入れ歯で、左右の奥歯を噛みしめることができますか				噛んで食べる時の状態はつぎのどれにあてはまりますか				食べ物や飲み物が飲み込みにくく感じたり、食事中にむせたりすることがありますか					
	両方できる	片方だけできる	どちらもできない	未回答	何でも噛んで食べることができる	一部噛めない食べ物がある	噛めない食べ物が多い	噛んで食べることはできない	未回答	まったくない	めったにない	ときどきある	頻繁にある	未回答
20歳代	445	12	9	1	437	27	2	0	1	318	115	30	4	0
30歳代	472	39	9	3	478	41	2	0	2	341	151	28	3	0
40歳代	575	59	12	3	556	87	5	1	0	390	196	56	6	1
50歳代	456	80	17	5	437	110	9	2	0	277	212	66	3	0
60歳代	536	93	25	13	469	182	14	0	2	313	262	88	2	2
70歳代	418	67	22	6	336	158	11	5	3	219	203	87	2	2
80歳以上	92	19	5	4	62	51	5	0	2	43	38	34	4	1
合計	2,994	369	99	35	2,775	656	48	8	10	1,901	1,177	389	24	6
20歳代	95.3%	2.6%	1.9%	0.2%	93.6%	5.8%	0.4%	0.0%	0.2%	68.1%	24.6%	6.4%	0.9%	0.0%
30歳代	90.2%	7.5%	1.7%	0.6%	91.4%	7.8%	0.4%	0.0%	0.4%	65.2%	28.9%	5.4%	0.6%	0.0%
40歳代	88.6%	9.1%	1.8%	0.5%	85.7%	13.4%	0.8%	0.2%	0.0%	60.1%	30.2%	8.6%	0.9%	0.2%
50歳代	81.7%	14.3%	3.0%	0.9%	78.3%	19.7%	1.6%	0.4%	0.0%	49.6%	38.0%	11.8%	0.5%	0.0%
60歳代	80.4%	13.9%	3.7%	1.9%	70.3%	27.3%	2.1%	0.0%	0.3%	46.9%	39.3%	13.2%	0.3%	0.3%
70歳代	81.5%	13.1%	4.3%	1.2%	65.5%	30.8%	2.1%	1.0%	0.6%	42.7%	39.6%	17.0%	0.4%	0.4%
80歳以上	76.7%	15.8%	4.2%	3.3%	51.7%	42.5%	4.2%	0.0%	1.7%	35.8%	31.7%	28.3%	3.3%	0.8%
合計	85.6%	10.6%	2.8%	1.0%	79.4%	18.8%	1.4%	0.2%	0.3%	54.4%	33.7%	11.1%	0.7%	0.2%

男性

年齢	自分の歯や入れ歯で、左右の奥歯を噛みしめることができますか				噛んで食べる時の状態はつぎのどれにあてはまりますか				食べ物や飲み物が飲み込みにくく感じたり、食事中にむせたりすることがありますか					
	両方できる	片方だけできる	どちらもできない	未回答	何でも噛んで食べることができる	一部噛めない食べ物がある	噛めない食べ物が多い	噛んで食べることはできない	未回答	まったくない	めったにない	ときどきある	頻繁にある	未回答
20歳代	120	6	4	1	122	8	1	0	0	82	40	6	3	0
30歳代	155	16	6	2	162	15	0	0	2	112	58	7	2	0
40歳代	199	23	4	1	190	36	0	1	0	134	69	21	2	1
50歳代	189	31	5	3	179	44	3	2	0	117	76	34	1	0
60歳代	214	46	10	7	189	77	9	0	2	136	103	35	2	1
70歳代	182	27	12	3	149	66	5	3	1	104	94	26	0	0
80歳以上	41	9	1	0	27	22	2	0	0	20	16	13	2	0
合計	1,100	158	42	17	1,018	268	20	6	5	705	456	142	12	2
20歳代	91.6%	4.6%	3.1%	0.8%	93.1%	6.1%	0.8%	0.0%	0.0%	62.6%	30.5%	4.6%	2.3%	0.0%
30歳代	86.6%	8.9%	3.4%	1.1%	90.5%	8.4%	0.0%	0.0%	1.1%	62.6%	32.4%	3.9%	1.1%	0.0%
40歳代	87.7%	10.1%	1.8%	0.4%	83.7%	15.9%	0.0%	0.4%	0.0%	59.0%	30.4%	9.3%	0.9%	0.4%
50歳代	82.9%	13.6%	2.2%	1.3%	78.5%	19.3%	1.3%	0.9%	0.0%	51.3%	33.3%	14.9%	0.4%	0.0%
60歳代	77.3%	16.6%	3.6%	2.5%	68.2%	27.8%	3.2%	0.0%	0.7%	49.1%	37.2%	12.6%	0.7%	0.4%
70歳代	81.3%	12.1%	5.4%	1.3%	66.5%	29.5%	2.2%	1.3%	0.4%	46.4%	42.0%	11.6%	0.0%	0.0%
80歳以上	80.4%	17.6%	2.0%	0.0%	52.9%	43.1%	3.9%	0.0%	0.0%	39.2%	31.4%	25.5%	3.9%	0.0%
合計	83.5%	12.0%	3.2%	1.3%	77.3%	20.3%	1.5%	0.5%	0.4%	53.5%	34.6%	10.8%	0.9%	0.2%

女性

年齢	自分の歯や入れ歯で、左右の奥歯を噛みしめることができますか				噛んで食べる時の状態はつぎのどれにあてはまりますか				食べ物や飲み物が飲み込みにくく感じたり、食事中にむせたりすることがありますか					
	両方できる	片方だけできる	どちらもできない	未回答	何でも噛んで食べることができる	一部噛めない食べ物がある	噛めない食べ物が多い	噛んで食べることはできない	未回答	まったくない	めったにない	ときどきある	頻繁にある	未回答
20歳代	325	6	5	0	315	19	1	0	1	236	75	24	1	0
30歳代	317	23	3	1	316	26	2	0	0	229	93	21	1	0
40歳代	376	36	8	2	366	51	5	0	0	256	127	35	4	0
50歳代	267	49	12	2	258	66	6	0	0	160	136	32	2	0
60歳代	322	47	15	6	280	105	5	0	0	177	159	53	0	1
70歳代	236	40	10	3	187	92	6	2	2	115	109	61	2	2
80歳以上	51	10	4	3	34	29	3	0	2	22	22	21	2	1
合計	1,894	211	57	17	1,756	388	28	2	5	1,195	721	247	12	4
20歳代	96.7%	1.8%	1.5%	0.0%	93.8%	5.7%	0.3%	0.0%	0.3%	70.2%	22.3%	7.1%	0.3%	0.0%
30歳代	92.2%	6.7%	0.9%	0.3%	91.9%	7.6%	0.6%	0.0%	0.0%	66.6%	27.0%	6.1%	0.3%	0.0%
40歳代	89.1%	8.5%	1.9%	0.5%	86.7%	12.1%	1.2%	0.0%	0.0%	60.7%	30.1%	8.3%	0.9%	0.0%
50歳代	80.9%	14.8%	3.6%	0.6%	78.2%	20.0%	1.8%	0.0%	0.0%	48.5%	41.2%	9.7%	0.6%	0.0%
60歳代	82.6%	12.1%	3.8%	1.5%	71.8%	26.9%	1.3%	0.0%	0.0%	45.4%	40.8%	13.6%	0.0%	0.3%
70歳代	81.7%	13.8%	3.5%	1.0%	64.7%	31.8%	2.1%	0.7%	0.7%	39.8%	37.7%	21.1%	0.7%	0.7%
80歳以上	75.0%	14.7%	5.9%	4.4%	50.0%	42.6%	4.4%	0.0%	2.9%	32.4%	32.4%	30.9%	2.9%	1.5%
合計	86.9%	9.7%	2.6%	0.8%	80.6%	17.8%	1.3%	0.1%	0.2%	54.8%	33.1%	11.3%	0.6%	0.2%

地域別

地区	自分の歯や入れ歯で、左右の奥歯を噛みしめることができるかどうか				噛んで食べる時の状態はつぎのどれにあてはまりますか				食べ物や飲み物が飲み込みにくく感じたり、食事中にむせたりすることがありますか					
	両方できる	片方だけできる	どちらもできない	未回答	何でも噛んで食べることができる	一部噛めない食べ物がある	噛めない食べ物が多い	噛んで食べることはできない	未回答	まったくない	めったにない	ときどきある	頻繁にある	未回答
横浜市	1,228	149	30	11	1,137	252	23	2	4	774	470	161	11	2
川崎市	258	43	12	4	226	84	4	2	1	153	117	43	3	1
相模原	271	33	18	0	251	62	6	1	2	174	114	33	1	0
横須賀市	112	13	1	4	105	22	2	0	1	70	41	18	0	1
藤沢市	174	21	5	0	153	43	4	0	0	117	69	14	0	0
平塚保健福祉事務所管内	153	16	5	4	143	33	2	0	0	98	63	14	2	1
鎌倉保健福祉事務所管内	134	12	2	1	125	21	1	1	1	88	43	15	3	0
小田原保健福祉事務所管内	125	18	6	3	124	26	0	2	0	85	50	16	1	0
茅ヶ崎保健福祉事務所管内	116	8	4	3	106	22	3	0	0	69	43	18	1	0
三崎保健福祉事務所管内	0	0	0	0	0	0	0	0	0	0	0	0	0	0
秦野保健福祉事務所管内	56	5	1	1	52	10	1	0	0	37	21	5	0	0
厚木保健福祉事務所管内	167	22	7	3	156	41	1	0	1	109	64	24	1	1
大和保健福祉事務所管内	115	20	4	1	111	28	1	0	0	74	49	16	1	0
足柄上保健福祉事務所管内	46	1	1	0	43	5	0	0	0	26	15	7	0	0
不明	39	8	3	0	43	7	0	0	0	27	18	5	0	0
横浜市	86.6%	10.5%	2.1%	0.8%	80.2%	17.8%	1.6%	0.1%	0.3%	54.6%	33.1%	11.4%	0.8%	0.1%
川崎市	81.4%	13.6%	3.8%	1.3%	71.3%	26.5%	1.3%	0.6%	0.3%	48.3%	36.9%	13.6%	0.9%	0.3%
相模原	84.2%	10.2%	5.6%	0.0%	78.0%	19.3%	1.9%	0.3%	0.6%	54.0%	35.4%	10.2%	0.3%	0.0%
横須賀市	86.2%	10.0%	0.8%	3.1%	80.8%	16.9%	1.5%	0.0%	0.8%	53.8%	31.5%	13.8%	0.0%	0.8%
藤沢市	87.0%	10.5%	2.5%	0.0%	76.5%	21.5%	2.0%	0.0%	0.0%	58.5%	34.5%	7.0%	0.0%	0.0%
平塚保健福祉事務所管内	86.0%	9.0%	2.8%	2.2%	80.3%	18.5%	1.1%	0.0%	0.0%	55.1%	35.4%	7.9%	1.1%	0.6%
鎌倉保健福祉事務所管内	89.9%	8.1%	1.3%	0.7%	83.9%	14.1%	0.7%	0.7%	0.7%	59.1%	28.9%	10.1%	2.0%	0.0%
小田原保健福祉事務所管内	82.2%	11.8%	3.9%	2.0%	81.6%	17.1%	0.0%	1.3%	0.0%	55.9%	32.9%	10.5%	0.7%	0.0%
茅ヶ崎保健福祉事務所管内	88.5%	6.1%	3.1%	2.3%	80.9%	16.8%	2.3%	0.0%	0.0%	52.7%	32.8%	13.7%	0.8%	0.0%
三崎保健福祉事務所管内	-	-	-	-	-	-	-	-	-	-	-	-	-	-
秦野保健福祉事務所管内	88.9%	7.9%	1.6%	1.6%	82.5%	15.9%	1.6%	0.0%	0.0%	58.7%	33.3%	7.9%	0.0%	0.0%
厚木保健福祉事務所管内	83.9%	11.1%	3.5%	1.5%	78.4%	20.6%	0.5%	0.0%	0.5%	54.8%	32.2%	12.1%	0.5%	0.5%
大和保健福祉事務所管内	82.1%	14.3%	2.9%	0.7%	79.3%	20.0%	0.7%	0.0%	0.0%	52.9%	35.0%	11.4%	0.7%	0.0%
足柄上保健福祉事務所管内	95.8%	2.1%	2.1%	0.0%	89.6%	10.4%	0.0%	0.0%	0.0%	54.2%	31.3%	14.6%	0.0%	0.0%
不明	78.0%	16.0%	6.0%	0.0%	86.0%	14.0%	0.0%	0.0%	0.0%	54.0%	36.0%	10.0%	0.0%	0.0%

## アンケート(Ⅲ)

全体

地区	口を大きく開けたり閉じたりする時に、あごの関節に痛みを感じたり、開けにくい、音がすることがありますか				どのような症状ですか(複数回答)					
	ない		時々ある	ある	痛みがある		開けにくい		音がする	
	あり	なし	あり	なし	あり	なし	あり	なし	あり	なし
20歳代	286	120	57	4	31	146	45	132	147	30
30歳代	326	127	65	5	36	156	51	141	159	33
40歳代	427	159	51	12	39	171	60	150	159	51
50歳代	421	97	34	6	13	118	40	91	96	35
60歳代	561	76	20	10	5	91	14	82	79	17
70歳代	465	32	8	8	2	38	9	31	30	10
80歳以上	111	4	4	1	0	8	3	5	5	3
合計	2,597	615	239	46	126	728	222	632	675	179
20歳代	61.2%	25.7%	12.2%	0.9%	17.5%	82.5%	25.4%	74.6%	83.1%	16.9%
30歳代	62.3%	24.3%	12.4%	1.0%	18.8%	81.3%	26.6%	73.4%	82.8%	17.2%
40歳代	65.8%	24.5%	7.9%	1.8%	18.6%	81.4%	28.6%	71.4%	75.7%	24.3%
50歳代	75.4%	17.4%	6.1%	1.1%	9.9%	90.1%	30.5%	69.5%	73.3%	26.7%
60歳代	84.1%	11.4%	3.0%	1.5%	5.2%	94.8%	14.6%	85.4%	82.3%	17.7%
70歳代	90.6%	6.2%	1.6%	1.6%	5.0%	95.0%	22.5%	77.5%	75.0%	25.0%
80歳以上	92.5%	3.3%	3.3%	0.8%	0.0%	100.0%	37.5%	62.5%	62.5%	37.5%
合計	74.3%	17.6%	6.8%	1.3%	14.8%	85.2%	26.0%	74.0%	79.0%	21.0%

男性

地区	口を大きく開けたり閉じたりする時に、あごの関節に痛みを感じたり、開けにくい、音がすることがありますか					どのような症状ですか(複数回答)					
	ない	時々ある	ある	未回答		痛みがある		開けにくい		音がする	
				あり	なし	あり	なし	あり	なし		
20歳代	93	23	14	1		7	30	9	28	30	7
30歳代	126	31	20	2		9	42	12	39	41	10
40歳代	161	47	16	3		12	51	14	49	46	17
50歳代	189	27	9	3		3	33	8	28	27	9
60歳代	244	22	9	2		3	28	5	26	23	8
70歳代	208	10	4	2		0	14	3	11	11	3
80歳以上	49	0	2	0		0	2	0	2	2	0
合計	1,070	160	74	13		34	200	51	183	180	54
20歳代	71.0%	17.6%	10.7%	0.8%		18.9%	81.1%	24.3%	75.7%	81.1%	18.9%
30歳代	70.4%	17.3%	11.2%	1.1%		17.6%	82.4%	23.5%	76.5%	80.4%	19.6%
40歳代	70.9%	20.7%	7.0%	1.3%		19.0%	81.0%	22.2%	77.8%	73.0%	27.0%
50歳代	82.9%	11.8%	3.9%	1.3%		8.3%	91.7%	22.2%	77.8%	75.0%	25.0%
60歳代	88.1%	7.9%	3.2%	0.7%		9.7%	90.3%	16.1%	83.9%	74.2%	25.8%
70歳代	92.9%	4.5%	1.8%	0.9%		0.0%	100.0%	21.4%	78.6%	78.6%	21.4%
80歳以上	96.1%	0.0%	3.9%	0.0%		0.0%	100.0%	0.0%	100.0%	100.0%	0.0%
合計	81.2%	12.1%	5.6%	1.0%		14.5%	85.5%	21.8%	78.2%	76.9%	23.1%

女性

地区	口を大きく開けたり閉じたりする時に、あごの関節に痛みを感じたり、開けにくい、音がすることがありますか					どのような症状ですか(複数回答)					
	ない	時々ある	ある	未回答		痛みがある		開けにくい		音がする	
				ある	未回答	あり	なし	あり	なし	あり	なし
20歳代	193	97	43	3		24	116	36	104	117	23
30歳代	200	96	45	3		27	114	39	102	118	23
40歳代	266	112	35	9		27	120	46	101	113	34
50歳代	232	70	25	3		10	85	32	63	69	26
60歳代	317	54	11	8		2	63	9	56	56	9
70歳代	257	22	4	6		2	24	6	20	19	7
80歳以上	61	4	2	1		0	6	3	3	3	3
合計	1,526	455	165	33		92	528	171	449	495	125
20歳代	57.4%	28.9%	12.8%	0.9%		17.1%	82.9%	25.7%	74.3%	83.6%	16.4%
30歳代	58.1%	27.9%	13.1%	0.9%		19.1%	80.9%	27.7%	72.3%	83.7%	16.3%
40歳代	63.0%	26.5%	8.3%	2.1%		18.4%	81.6%	31.3%	68.7%	76.9%	23.1%
50歳代	70.3%	21.2%	7.6%	0.9%		10.5%	89.5%	33.7%	66.3%	72.6%	27.4%
60歳代	81.3%	13.8%	2.8%	2.1%		3.1%	96.9%	13.8%	86.2%	86.2%	13.8%
70歳代	88.9%	7.6%	1.4%	2.1%		7.7%	92.3%	23.1%	76.9%	73.1%	26.9%
80歳以上	89.7%	5.9%	2.9%	1.5%		0.0%	100.0%	50.0%	50.0%	50.0%	50.0%
合計	70.0%	20.9%	7.6%	1.5%		14.8%	85.2%	27.6%	72.4%	79.8%	20.2%



地区別

地区	口を大きく開けたり閉じたりする時に、あごの関節に痛みを感じたり、開けにくい、音がすることがありますか					どのような症状ですか(複数回答)					
	ない	時々ある	ある	未回答		痛みがある		開けにくい		音がする	
				ある	未回答	あり	なし	あり	なし	あり	なし
横浜市	1,076	243	89	10	47	285	91	241	250	82	
川崎市	253	40	21	3	10	51	16	45	48	13	
相模原	221	72	28	1	14	86	25	75	78	22	
横須賀市	97	19	11	3	8	22	12	18	24	6	
藤沢市	157	19	9	15	7	21	8	20	19	9	
平塚保健福祉事務所管内	132	30	14	2	7	37	8	36	39	5	
鎌倉保健福祉事務所管内	98	34	11	6	9	36	10	35	40	5	
小田原保健福祉事務所管内	113	28	10	1	4	34	10	28	34	4	
茅ヶ崎保健福祉事務所管内	93	26	12	0	3	35	12	26	31	7	
三崎保健福祉事務所管内	0	0	0	0	0	0	0	0	0	0	
秦野保健福祉事務所管内	46	14	2	1	1	15	5	11	12	4	
厚木保健福祉事務所管内	147	34	16	2	8	42	8	42	41	9	
大和保健福祉事務所管内	93	33	12	2	4	41	11	34	36	9	
足柄上保健福祉事務所管内	38	8	2	0	1	9	3	7	7	3	
不明	33	15	2	0	3	14	3	14	16	1	
横浜市	75.9%	17.1%	6.3%	0.7%	14.2%	85.8%	27.4%	72.6%	75.3%	24.7%	
川崎市	79.8%	12.6%	6.6%	0.9%	16.4%	83.6%	26.2%	73.8%	78.7%	21.3%	
相模原	68.6%	22.4%	8.7%	0.3%	14.0%	86.0%	25.0%	75.0%	78.0%	22.0%	
横須賀市	74.6%	14.6%	8.5%	2.3%	26.7%	73.3%	40.0%	60.0%	80.0%	20.0%	
藤沢市	78.5%	9.5%	4.5%	7.5%	25.0%	75.0%	28.6%	71.4%	67.9%	32.1%	
平塚保健福祉事務所管内	74.2%	16.9%	7.9%	1.1%	15.9%	84.1%	18.2%	81.8%	88.6%	11.4%	
鎌倉保健福祉事務所管内	65.8%	22.8%	7.4%	4.0%	20.0%	80.0%	22.2%	77.8%	88.9%	11.1%	
小田原保健福祉事務所管内	74.3%	18.4%	6.6%	0.7%	10.5%	89.5%	26.3%	73.7%	89.5%	10.5%	
茅ヶ崎保健福祉事務所管内	71.0%	19.8%	9.2%	0.0%	7.9%	92.1%	31.6%	68.4%	81.6%	18.4%	
三崎保健福祉事務所管内	-	-	-	-	-	-	-	-	-	-	
秦野保健福祉事務所管内	73.0%	22.2%	3.2%	1.6%	6.3%	93.8%	31.3%	68.8%	75.0%	25.0%	
厚木保健福祉事務所管内	73.9%	17.1%	8.0%	1.0%	16.0%	84.0%	16.0%	84.0%	82.0%	18.0%	
大和保健福祉事務所管内	66.4%	23.6%	8.6%	1.4%	8.9%	91.1%	24.4%	75.6%	80.0%	20.0%	
足柄上保健福祉事務所管内	79.2%	16.7%	4.2%	0.0%	10.0%	90.0%	30.0%	70.0%	70.0%	30.0%	
不明	66.0%	30.0%	4.0%	0.0%	17.6%	82.4%	17.6%	82.4%	94.1%	5.9%	

## アンケート(Ⅳ)

全体

年齢	本日、受診したきっかけはどのような理由ですか								この1年間に、歯科医院、職場、市町村等で受けたことのある項目(複数回答)							
	歯や歯ぐきが悪くて我慢できなかったから	家族に受診するように勧められたから	口の中にむし歯になるところが見つかったから	歯科検診を受けようと思っただけ	定期的に検診やクリーニングを受けているから	その他	未回答	定期歯科検診	集団歯科健診	歯磨き指導	フッ素塗布	歯石除去	むし歯の治療	歯周病の治療	矯正治療	未回答
20歳代	45	14	121	90	132	46	19	161	8	69	42	192	155	16	53	114
30歳代	69	12	154	98	120	48	22	181	9	75	17	201	205	31	19	132
40歳代	92	8	178	89	185	64	33	235	10	106	21	269	221	75	16	172
50歳代	92	16	146	52	186	45	21	217	10	99	14	259	178	102	7	141
60歳代	127	13	128	61	228	75	35	286	7	116	27	302	203	178	6	150
70歳代	73	14	114	28	188	67	29	265	2	110	25	246	181	125	4	101
80歳以上	26	3	20	4	40	20	7	60	0	26	8	61	42	34	3	25
合計	524	80	861	422	1,079	365	166	1,405	46	601	154	1,530	1,185	561	108	835
20歳代	9.6%	3.0%	25.9%	19.3%	28.3%	9.9%	4.1%	34.5%	1.7%	14.8%	9.0%	41.1%	33.2%	3.4%	11.3%	24.4%
30歳代	13.2%	2.3%	29.4%	18.7%	22.9%	9.2%	4.2%	34.6%	1.7%	14.3%	3.3%	38.4%	39.2%	5.9%	3.6%	25.2%
40歳代	14.2%	1.2%	27.4%	13.7%	28.5%	9.9%	5.1%	36.2%	1.5%	16.3%	3.2%	41.4%	34.1%	11.6%	2.5%	26.5%
50歳代	16.5%	2.9%	26.2%	9.3%	33.3%	8.1%	3.8%	38.9%	1.8%	17.7%	2.5%	46.4%	31.9%	18.3%	1.3%	25.3%
60歳代	19.0%	1.9%	19.2%	9.1%	34.2%	11.2%	5.2%	42.9%	1.0%	17.4%	4.0%	45.3%	30.4%	26.7%	0.9%	22.5%
70歳代	14.2%	2.7%	22.2%	5.5%	36.6%	13.1%	5.7%	51.7%	0.4%	21.4%	4.9%	48.0%	35.3%	24.4%	0.8%	19.7%
80歳以上	21.7%	2.5%	16.7%	3.3%	33.3%	16.7%	5.8%	50.0%	0.0%	21.7%	6.7%	50.8%	35.0%	28.3%	2.5%	20.8%
合計	15.0%	2.3%	24.6%	12.1%	30.9%	10.4%	4.7%	40.2%	1.3%	17.2%	4.4%	43.8%	33.9%	16.0%	3.1%	23.9%

年齢	本日、受診したきっかけはどのような理由ですか										この1年間に、歯科医院、職場、市町村等で受けたことのある項目(複数回答)					
	歯や歯ぐき が痛くて我慢 できなかったから	家族に受診する ように勧められたから	口の中に むし歯になると 気がななつたから	歯科検診 を受けてみよう と思っただけ	定期的に 検診やクリーニング を受けているから	その他	未回答	定期歯科 検診	集団歯科 健診	歯磨き指 導	フッ素塗 布	歯石除去	むし歯の 治療	歯周病の 治療	矯正治療	未回答
20歳代	23	9	42	12	35	6	4	43	5	17	8	39	48	7	8	36
30歳代	38	4	57	22	36	15	7	51	5	23	6	62	68	11	7	55
40歳代	34	5	71	27	60	20	10	68	8	30	6	96	70	29	2	67
50歳代	49	11	55	20	68	19	6	74	5	25	2	87	66	35	1	73
60歳代	51	8	49	22	95	42	10	106	3	53	8	129	100	76	3	56
70歳代	35	8	46	11	80	33	11	106	0	43	7	100	72	54	3	48
80歳以上	12	1	9	1	18	9	1	24	0	9	1	29	16	13	0	12
合計	242	46	329	115	392	144	49	472	26	200	38	542	440	225	24	347
20歳代	17.6%	6.9%	32.1%	9.2%	26.7%	4.6%	3.1%	32.8%	3.8%	13.0%	6.1%	29.8%	36.6%	5.3%	6.1%	27.5%
30歳代	21.2%	2.2%	31.8%	12.3%	20.1%	8.4%	3.9%	28.5%	2.8%	12.8%	3.4%	34.6%	38.0%	6.1%	3.9%	30.7%
40歳代	15.0%	2.2%	31.3%	11.9%	26.4%	8.8%	4.4%	30.0%	3.5%	13.2%	2.6%	42.3%	30.8%	12.8%	0.9%	29.5%
50歳代	21.5%	4.8%	24.1%	8.8%	29.8%	8.3%	2.6%	32.5%	2.2%	11.0%	0.9%	38.2%	28.9%	15.4%	0.4%	32.0%
60歳代	18.4%	2.9%	17.7%	7.9%	34.3%	15.2%	3.6%	38.3%	1.1%	19.1%	2.9%	46.6%	36.1%	27.4%	1.1%	20.2%
70歳代	15.6%	3.6%	20.5%	4.9%	35.7%	14.7%	4.9%	47.3%	0.0%	19.2%	3.1%	44.6%	32.1%	24.1%	1.3%	21.4%
80歳以上	23.5%	2.0%	17.6%	2.0%	35.3%	17.6%	2.0%	47.1%	0.0%	17.6%	2.0%	56.9%	31.4%	25.5%	0.0%	23.5%
合計	18.4%	3.5%	25.0%	8.7%	29.8%	10.9%	3.7%	35.8%	2.0%	15.2%	2.9%	41.2%	33.4%	17.1%	1.8%	26.3%

女性

年齢	本日、受診したきっかけはどのような理由ですか										この1年間に、歯科医院、職場、市町村等で受けたことのある項目(複数回答)					
	歯や歯ぐき が痛くて 我慢が できなかった から	家族に受 診をする ように勤 められた から	口の中に むし歯な ど気にな るところ が見つ かったか ら	歯科検診 を受けて みようと思 ったか ら	定期的に 検診や歯 のクリーニング を受けてい るから	その他	未回答	定期歯科 検診	集団歯科 健診	歯磨き指 導	フッ素塗 布	歯石除去	むし歯の 治療	歯周病の 治療	矯正治療	未回答
20歳代	22	5	79	78	97	40	15	118	3	52	34	153	107	9	45	78
30歳代	31	8	97	76	84	33	15	130	4	52	11	139	137	20	12	77
40歳代	58	3	107	62	125	44	23	167	2	76	15	173	151	46	14	105
50歳代	43	5	91	32	118	26	15	143	5	74	12	172	112	67	6	68
60歳代	76	5	79	39	133	33	25	180	4	63	19	173	103	102	3	94
70歳代	38	6	68	17	108	34	18	159	2	67	18	146	109	71	1	53
80歳以上	13	2	11	3	22	11	6	36	0	17	7	32	26	20	3	13
合計	281	34	532	307	687	221	117	933	20	401	116	988	745	335	84	488
20歳代	6.5%	1.5%	23.5%	23.2%	28.9%	11.9%	4.5%	35.1%	0.9%	15.5%	10.1%	45.5%	31.8%	2.7%	13.4%	23.2%
30歳代	9.0%	2.3%	28.2%	22.1%	24.4%	9.6%	4.4%	37.8%	1.2%	15.1%	3.2%	40.4%	39.8%	5.8%	3.5%	22.4%
40歳代	13.7%	0.7%	25.4%	14.7%	29.6%	10.4%	5.5%	39.6%	0.5%	18.0%	3.6%	41.0%	35.8%	10.9%	3.3%	24.9%
50歳代	13.0%	1.5%	27.6%	9.7%	35.8%	7.9%	4.5%	43.3%	1.5%	22.4%	3.6%	52.1%	33.9%	20.3%	1.8%	20.6%
60歳代	19.5%	1.3%	20.3%	10.0%	34.1%	8.5%	6.4%	46.2%	1.0%	16.2%	4.9%	44.4%	26.4%	26.2%	0.8%	24.1%
70歳代	13.1%	2.1%	23.5%	5.9%	37.4%	11.8%	6.2%	55.0%	0.7%	23.2%	6.2%	50.5%	37.7%	24.6%	0.3%	18.3%
80歳以上	19.1%	2.9%	16.2%	4.4%	32.4%	16.2%	8.8%	52.9%	0.0%	25.0%	10.3%	47.1%	38.2%	29.4%	4.4%	19.1%
合計	12.9%	1.6%	24.4%	14.1%	31.5%	10.1%	5.4%	42.8%	0.9%	18.4%	5.3%	45.3%	34.2%	15.4%	3.9%	22.4%

地区別

地区	本日、受診したきっかけはどのような理由ですか										この1年間に、歯科医院、職場、市町村等で受けたことのある項目(複数回答)					
	歯や歯ぐき が痛くて我慢 できなかったから	家族に受診する ように勧められたから	口の中に むし歯など気になる ところが見つかったから	歯科検診 を受けてみようと思っ たら	定期的に 検診やクリーニングを 受けるから	その他	未回答	定期歯科 検診	集団歯科 健診	歯磨き指 導	フッ素塗 布	歯石除去	むし歯の 治療	歯周病の 治療	矯正治療	未回答
横浜市	203	30	344	182	493	111	55	664	19	290	63	697	497	245	35	271
川崎市	72	6	85	14	75	51	14	83	2	27	3	120	104	59	4	102
相模原	39	8	74	27	97	60	17	99	4	43	44	117	90	30	54	98
横須賀市	29	2	28	15	35	19	2	49	1	24	1	54	43	16	1	37
藤沢市	26	7	57	13	50	25	22	62	2	30	6	80	75	16	3	57
平塚保健福祉事務所管内	20	2	37	30	65	13	11	81	2	26	3	75	60	26	2	40
鎌倉保健福祉事務所管内	24	5	39	20	36	14	11	60	3	29	11	66	56	25	2	29
小田原保健福祉事務所管内	18	2	43	21	51	11	6	58	2	34	3	63	44	29	1	42
茅ヶ崎保健福祉事務所管内	14	7	33	29	35	8	5	53	3	24	7	54	32	22	1	38
三崎保健福祉事務所管内	0	0	0	0	0	0	0	0	0	0	0	0	0	0	0	0
秦野保健福祉事務所管内	14	2	14	14	10	6	3	20	1	6	0	25	21	12	0	20
厚木保健福祉事務所管内	26	0	42	30	67	27	7	81	4	31	7	79	67	36	3	51
大和保健福祉事務所管内	21	5	37	13	43	12	9	57	2	22	5	64	54	25	1	34
足柄上保健福祉事務所管内	10	3	15	9	11	0	0	19	0	11	0	18	21	13	0	8
不明	8	1	13	5	11	8	4	19	1	4	1	18	21	7	1	8
横浜市	14.3%	2.1%	24.3%	12.8%	34.8%	7.8%	3.9%	46.8%	1.3%	20.5%	4.4%	49.2%	35.0%	17.3%	2.5%	19.1%
川崎市	22.7%	1.9%	26.8%	4.4%	23.7%	16.1%	4.4%	26.2%	0.6%	8.5%	0.9%	37.9%	32.8%	18.6%	1.3%	32.2%
相模原	12.1%	2.5%	23.0%	8.4%	30.1%	18.6%	5.3%	30.7%	1.2%	13.4%	13.7%	36.3%	28.0%	9.3%	16.8%	30.4%
横須賀市	22.3%	1.5%	21.5%	11.5%	26.9%	14.6%	1.5%	37.7%	0.8%	18.5%	0.8%	41.5%	33.1%	12.3%	0.8%	28.5%
藤沢市	13.0%	3.5%	28.5%	6.5%	25.0%	12.5%	11.0%	31.0%	1.0%	15.0%	3.0%	40.0%	37.5%	8.0%	1.5%	28.5%
平塚保健福祉事務所管内	11.2%	1.1%	20.8%	16.9%	36.5%	7.3%	6.2%	45.5%	1.1%	14.6%	1.7%	42.1%	33.7%	14.6%	1.1%	22.5%
鎌倉保健福祉事務所管内	16.1%	3.4%	26.2%	13.4%	24.2%	9.4%	7.4%	40.3%	2.0%	19.5%	7.4%	44.3%	37.6%	16.8%	1.3%	19.5%
小田原保健福祉事務所管内	11.8%	1.3%	28.3%	13.8%	33.6%	7.2%	3.9%	38.2%	1.3%	22.4%	2.0%	41.4%	28.9%	19.1%	0.7%	27.6%
茅ヶ崎保健福祉事務所管内	10.7%	5.3%	25.2%	22.1%	26.7%	6.1%	3.8%	40.5%	2.3%	18.3%	5.3%	41.2%	24.4%	16.8%	0.8%	29.0%
三崎保健福祉事務所管内	-	-	-	-	-	-	-	-	-	-	-	-	-	-	-	-
秦野保健福祉事務所管内	22.2%	3.2%	22.2%	22.2%	15.9%	9.5%	4.8%	31.7%	1.6%	9.5%	0.0%	39.7%	33.3%	19.0%	0.0%	31.7%
厚木保健福祉事務所管内	13.1%	0.0%	21.1%	15.1%	33.7%	13.6%	3.5%	40.7%	2.0%	15.6%	3.5%	39.7%	33.7%	18.1%	1.5%	25.6%
大和保健福祉事務所管内	15.0%	3.6%	26.4%	9.3%	30.7%	8.6%	6.4%	40.7%	1.4%	15.7%	3.6%	45.7%	38.6%	17.9%	0.7%	24.3%
足柄上保健福祉事務所管内	20.8%	6.3%	31.3%	18.8%	22.9%	0.0%	0.0%	39.6%	0.0%	22.9%	0.0%	37.5%	43.8%	27.1%	0.0%	16.7%
不明	16.0%	2.0%	26.0%	10.0%	22.0%	16.0%	8.0%	38.0%	2.0%	8.0%	2.0%	36.0%	42.0%	14.0%	2.0%	16.0%

## アンケート(V)

全体

地区	普段、歯科検診や歯科治療を受けることにためらいがありますか				ためらう理由(複数回答)								歯みがきの状況			
	とてもあ る	ある	あまりな い	まったくな い	痛みなどの恐怖		経済的な負担		時間的な負担		その他		毎日みが く	ときどき みがく	みがかな い	
					あり	なし	あり	なし	あり	なし	あり	なし				
20歳代	25	100	172	168	2	75	50	31	94	55	70	5	120	457	10	0
30歳代	24	137	194	158	10	100	61	34	127	76	85	6	155	511	12	0
40歳代	20	159	269	189	12	117	62	29	150	83	96	6	173	643	6	0
50歳代	18	121	246	163	10	88	51	24	115	69	70	6	133	554	3	1
60歳代	19	128	283	220	17	96	51	13	134	54	93	10	137	653	13	1
70歳代	5	61	210	216	21	43	23	8	58	15	51	8	58	498	11	4
80歳以上	3	13	48	49	7	11	5	2	14	3	13	2	14	118	1	1
合計	114	719	1,422	1,163	79	530	303	141	692	355	478	43	790	3,434	56	7
20歳代	5.4%	21.4%	36.8%	36.0%	0.4%	60.0%	40.0%	24.8%	75.2%	44.0%	56.0%	4.0%	96.0%	97.9%	2.1%	0.0%
30歳代	4.6%	26.2%	37.1%	30.2%	1.9%	62.1%	37.9%	21.1%	78.9%	47.2%	52.8%	3.7%	96.3%	97.7%	2.3%	0.0%
40歳代	3.1%	24.5%	41.4%	29.1%	1.8%	65.4%	34.6%	16.2%	83.8%	46.4%	53.6%	3.4%	96.6%	99.1%	0.9%	0.0%
50歳代	3.2%	21.7%	44.1%	29.2%	1.8%	63.3%	36.7%	17.3%	82.7%	49.6%	50.4%	4.3%	95.7%	99.3%	0.5%	0.2%
60歳代	2.8%	19.2%	42.4%	33.0%	2.5%	65.3%	34.7%	8.8%	91.2%	36.7%	63.3%	6.8%	93.2%	97.9%	1.9%	0.1%
70歳代	1.0%	11.9%	40.9%	42.1%	4.1%	65.2%	34.8%	12.1%	87.9%	22.7%	77.3%	12.1%	87.9%	97.1%	2.1%	0.8%
80歳以上	2.5%	10.8%	40.0%	40.8%	5.8%	68.8%	31.3%	12.5%	87.5%	18.8%	81.3%	12.5%	87.5%	98.3%	0.8%	0.8%
合計	3.3%	20.6%	40.7%	33.3%	2.3%	63.6%	36.4%	16.9%	83.1%	42.6%	57.4%	5.2%	94.8%	98.2%	1.6%	0.2%

男性

地区	普段、歯科検診や歯科治療を受けることにためらいがありますか					ためらう理由(複数回答)								歯みがきの状況		
	とてもあ る	ある	あまりな い	まったくな い	未回答	痛みなどの恐怖		経済的な負担		時間的な負担		その他		毎日みが く	ときどき みがく	みがかな い
						あり	なし	あり	なし	あり	なし	あり	なし			
20歳代	10	24	45	50	2	21	13	7	27	18	16	2	32	123	8	0
30歳代	6	48	72	49	4	29	25	12	42	30	24	0	54	170	9	0
40歳代	8	49	99	69	2	29	28	8	49	40	17	2	55	223	4	0
50歳代	4	49	102	68	5	32	21	9	44	30	23	1	52	224	3	1
60歳代	4	45	125	100	3	26	23	5	44	24	25	4	45	269	8	0
70歳代	2	20	97	97	8	12	10	4	18	3	19	4	18	216	6	2
80歳以上	0	5	24	20	2	3	2	1	4	2	3	1	4	49	1	1
合計	34	240	564	453	26	152	122	46	228	147	127	14	260	1,274	39	4
20歳代	7.6%	18.3%	34.4%	38.2%	1.5%	61.8%	38.2%	20.6%	79.4%	52.9%	47.1%	5.9%	94.1%	93.9%	6.1%	0.0%
30歳代	3.4%	26.8%	40.2%	27.4%	2.2%	53.7%	46.3%	22.2%	77.8%	55.6%	44.4%	0.0%	100.0%	95.0%	5.0%	0.0%
40歳代	3.5%	21.6%	43.6%	30.4%	0.9%	50.9%	49.1%	14.0%	86.0%	70.2%	29.8%	3.5%	96.5%	98.2%	1.8%	0.0%
50歳代	1.8%	21.5%	44.7%	29.8%	2.2%	60.4%	39.6%	17.0%	83.0%	56.6%	43.4%	1.9%	98.1%	98.2%	1.3%	0.4%
60歳代	1.4%	16.2%	45.1%	36.1%	1.1%	53.1%	46.9%	10.2%	89.8%	49.0%	51.0%	8.2%	91.8%	97.1%	2.9%	0.0%
70歳代	0.9%	8.9%	43.3%	43.3%	3.6%	54.5%	45.5%	18.2%	81.8%	13.6%	86.4%	18.2%	81.8%	96.4%	2.7%	0.9%
80歳以上		9.8%	47.1%	39.2%	3.9%	60.0%	40.0%	20.0%	80.0%	40.0%	60.0%	20.0%	80.0%	96.1%	2.0%	2.0%
合計	2.6%	18.2%	42.8%	34.4%	2.0%	55.5%	44.5%	16.8%	83.2%	53.6%	46.4%	5.1%	94.9%	96.7%	3.0%	0.3%

女性

地区	普段、歯科検診や歯科治療を受けることにためらいがありますか				ためらう理由(複数回答)								歯みがきの状況			
	とてもあ る	ある	あまりな い	まったくな い	痛みなどの恐怖		経済的な負担		時間的な負担		その他		毎日みが く	ときどき みがく	みがかな い	
					あり	なし	あり	なし	あり	なし	あり	なし				
20歳代	15	76	127	118	0	54	37	24	67	37	54	3	88	334	2	0
30歳代	18	89	122	109	6	71	36	22	85	46	61	6	101	341	3	0
40歳代	12	110	170	120	10	88	34	21	101	43	79	4	118	420	2	0
50歳代	14	72	144	95	5	56	30	15	71	39	47	5	81	330	0	0
60歳代	15	83	158	120	14	70	28	8	90	30	68	6	92	384	5	1
70歳代	3	41	113	119	13	31	13	4	40	12	32	4	40	282	5	2
80歳以上	3	8	24	28	5	8	3	1	10	1	10	1	10	68	0	0
合計	80	479	858	709	53	378	181	95	464	208	351	29	530	2,159	17	3
20歳代	4.5%	22.6%	37.8%	35.1%	0.0%	59.3%	40.7%	26.4%	73.6%	40.7%	59.3%	3.3%	96.7%	99.4%	0.6%	0.0%
30歳代	5.2%	25.9%	35.5%	31.7%	1.7%	66.4%	33.6%	20.6%	79.4%	43.0%	57.0%	5.6%	94.4%	99.1%	0.9%	0.0%
40歳代	2.8%	26.1%	40.3%	28.4%	2.4%	72.1%	27.9%	17.2%	82.8%	35.2%	64.8%	3.3%	96.7%	99.5%	0.5%	0.0%
50歳代	4.2%	21.8%	43.6%	28.8%	1.5%	65.1%	34.9%	17.4%	82.6%	45.3%	54.7%	5.8%	94.2%	100.0%	0.0%	0.0%
60歳代	3.8%	21.3%	40.5%	30.8%	3.6%	71.4%	28.6%	8.2%	91.8%	30.6%	69.4%	6.1%	93.9%	98.5%	1.3%	0.3%
70歳代	1.0%	14.2%	39.1%	41.2%	4.5%	70.5%	29.5%	9.1%	90.9%	27.3%	72.7%	9.1%	90.9%	97.6%	1.7%	0.7%
80歳以上	4.4%	11.8%	35.3%	41.2%	7.4%	72.7%	27.3%	9.1%	90.9%	9.1%	90.9%	9.1%	90.9%	100.0%	0.0%	0.0%
合計	3.7%	22.0%	39.4%	32.5%	2.4%	67.6%	32.4%	17.0%	83.0%	37.2%	62.8%	5.2%	94.8%	99.1%	0.8%	0.1%



地区別

地区	普段、歯科検診や歯科治療を受けることにためらいがありますか					ためらう理由(複数回答)						歯みがきの状況				
	とてもあ る	ある	あまりな い	まったくな い	未回 答	痛みなどの恐怖		経済的な負担		時間的な負担		その他		毎日みが く	ときどき みがく	みがかな い
						あり	なし	あり	なし	あり	なし	あり	なし			
横浜市	51	261	600	486	20	189	123	61	251	145	167	12	300	1,387	27	4
川崎市	11	68	114	109	15	53	26	10	69	32	47	7	72	311	6	0
相模原	12	83	126	95	6	60	35	17	78	35	60	6	89	316	6	0
横須賀市	8	26	53	41	2	24	10	8	26	13	21	1	33	127	3	0
藤沢市	7	28	69	79	17	20	15	7	28	16	19	3	32	199	1	0
平塚保健福祉事務所管内	3	31	85	55	4	27	7	2	32	12	22	0	34	178	0	0
鎌倉保健福祉事務所管内	3	27	64	52	3	22	8	2	28	12	18	4	26	148	1	0
小田原保健福祉事務所管内	5	30	67	47	3	18	17	1	34	14	21	2	33	149	2	1
茅ヶ崎保健福祉事務所管内	1	25	58	44	3	18	8	5	21	11	15	3	23	129	2	0
三崎保健福祉事務所管内	0	0	0	0	0	0	0	0	0	0	0	0	0	0	0	0
秦野保健福祉事務所管内	2	18	23	20	0	12	8	0	20	8	12	0	20	58	4	1
厚木保健福祉事務所管内	3	50	76	67	3	39	14	13	40	16	37	1	52	196	3	0
大和保健福祉事務所管内	3	45	51	40	1	30	18	7	41	22	26	4	44	139	1	0
足柄上保健福祉事務所管内	4	11	16	15	2	9	6	4	11	8	7	0	15	48	0	0
不明	1	16	20	13	0	9	8	4	13	11	6	0	17	49	0	1
横浜市	3.6%	18.4%	42.3%	34.3%	1.4%	60.6%	39.4%	19.6%	80.4%	46.5%	53.5%	3.8%	96.2%	97.8%	1.9%	0.3%
川崎市	3.5%	21.5%	36.0%	34.4%	4.7%	67.1%	32.9%	12.7%	87.3%	40.5%	59.5%	8.9%	91.1%	98.1%	1.9%	0.0%
相模原	3.7%	25.8%	39.1%	29.5%	1.9%	63.2%	36.8%	17.9%	82.1%	36.8%	63.2%	6.3%	93.7%	98.1%	1.9%	0.0%
横須賀市	6.2%	20.0%	40.8%	31.5%	1.5%	70.6%	29.4%	23.5%	76.5%	38.2%	61.8%	2.9%	97.1%	97.7%	2.3%	0.0%
藤沢市	3.5%	14.0%	34.5%	39.5%	8.5%	57.1%	42.9%	20.0%	80.0%	45.7%	54.3%	8.6%	91.4%	99.5%	0.5%	0.0%
平塚保健福祉事務所管内	1.7%	17.4%	47.8%	30.9%	2.2%	79.4%	20.6%	5.9%	94.1%	35.3%	64.7%		100.0%	100.0%	0.0%	0.0%
鎌倉保健福祉事務所管内	2.0%	18.1%	43.0%	34.9%	2.0%	73.3%	26.7%	6.7%	93.3%	40.0%	60.0%	13.3%	86.7%	99.3%	0.7%	0.0%
小田原保健福祉事務所管内	3.3%	19.7%	44.1%	30.9%	2.0%	51.4%	48.6%	2.9%	97.1%	40.0%	60.0%	5.7%	94.3%	98.0%	1.3%	0.7%
茅ヶ崎保健福祉事務所管内	0.8%	19.1%	44.3%	33.6%	2.3%	69.2%	30.8%	19.2%	80.8%	42.3%	57.7%	11.5%	88.5%	98.5%	1.5%	0.0%
三崎保健福祉事務所管内	-	-	-	-	-	-	-	-	-	-	-	-	-	-	-	-
秦野保健福祉事務所管内	3.2%	28.6%	36.5%	31.7%	0.0%	60.0%	40.0%	0.0%	100.0%	40.0%	60.0%	0.0%	100.0%	92.1%	6.3%	1.6%
厚木保健福祉事務所管内	1.5%	25.1%	38.2%	33.7%	1.5%	73.6%	26.4%	24.5%	75.5%	30.2%	69.8%	1.9%	98.1%	98.5%	1.5%	0.0%
大和保健福祉事務所管内	2.1%	32.1%	36.4%	28.6%	0.7%	62.5%	37.5%	14.6%	85.4%	45.8%	54.2%	8.3%	91.7%	99.3%	0.7%	0.0%
足柄上保健福祉事務所管内	8.3%	22.9%	33.3%	31.3%	4.2%	60.0%	40.0%	26.7%	73.3%	53.3%	46.7%	0.0%	100.0%	100.0%	0.0%	0.0%
不明	2.0%	32.0%	40.0%	26.0%	0.0%	52.9%	47.1%	23.5%	76.5%	64.7%	35.3%	0.0%	100.0%	98.0%	0.0%	2.0%

## アンケート(VI)

全体

年齢	1日の歯みがき回数				歯間ブラシやデンタルフロス等を使っていますか			
	1回	2回	3回以上	未回答	ほぼ毎日使う	ときどき使う	使わない	未回答
20歳代	50	196	208	13	86	181	200	0
30歳代	38	221	238	26	109	225	185	4
40歳代	57	295	273	24	195	288	158	8
50歳代	66	278	195	19	193	197	161	7
60歳代	80	289	263	35	243	192	223	9
70歳代	65	261	158	29	196	121	187	9
80歳以上	17	50	45	8	44	24	50	2
合計	373	1,590	1,380	154	1,066	1,228	1,164	39
20歳代	10.7%	42.0%	44.5%	2.8%	18.4%	38.8%	42.8%	0.0%
30歳代	7.3%	42.3%	45.5%	5.0%	20.8%	43.0%	35.4%	0.8%
40歳代	8.8%	45.5%	42.1%	3.7%	30.0%	44.4%	24.3%	1.2%
50歳代	11.8%	49.8%	34.9%	3.4%	34.6%	35.3%	28.9%	1.3%
60歳代	12.0%	43.3%	39.4%	5.2%	36.4%	28.8%	33.4%	1.3%
70歳代	12.7%	50.9%	30.8%	5.7%	38.2%	23.6%	36.5%	1.8%
80歳以上	14.2%	41.7%	37.5%	6.7%	36.7%	20.0%	41.7%	1.7%
合計	10.7%	45.5%	39.5%	4.4%	30.5%	35.1%	33.3%	1.1%

男性

年齢	1日の歯みがき回数				歯間ブラシやデンタルフロス等を使っていますか			
	1回	2回	3回以上	未回答	ほぼ毎日使う	ときどき使う	使わない	未回答
20歳代	35	64	23	9	17	36	78	0
30歳代	26	98	42	13	18	60	100	1
40歳代	48	118	56	5	49	94	83	1
50歳代	47	121	49	11	47	70	107	4
60歳代	61	122	79	15	89	75	111	2
70歳代	39	119	54	12	74	52	95	3
80歳以上	13	23	11	4	15	7	28	1
合計	269	665	314	69	309	394	602	12
20歳代	26.7%	48.9%	17.6%	6.9%	13.0%	27.5%	59.5%	0.0%
30歳代	14.5%	54.7%	23.5%	7.3%	10.1%	33.5%	55.9%	0.6%
40歳代	21.1%	52.0%	24.7%	2.2%	21.6%	41.4%	36.6%	0.4%
50歳代	20.6%	53.1%	21.5%	4.8%	20.6%	30.7%	46.9%	1.8%
60歳代	22.0%	44.0%	28.5%	5.4%	32.1%	27.1%	40.1%	0.7%
70歳代	17.4%	53.1%	24.1%	5.4%	33.0%	23.2%	42.4%	1.3%
80歳以上	25.5%	45.1%	21.6%	7.8%	29.4%	13.7%	54.9%	2.0%
合計	20.4%	50.5%	23.8%	5.2%	23.5%	29.9%	45.7%	0.9%

女性

年齢	1日の歯みがき回数				歯間ブラシやデンタルフロス等を使っていますか			
	1回	2回	3回以上	未回答	ほぼ毎日使う	ときどき使う	使わない	未回答
		15	132	185	4	69	145	122
20歳代	12	123	196	13	91	165	85	3
30歳代	9	177	217	19	146	194	75	7
40歳代	19	157	146	8	146	127	54	3
50歳代	19	167	184	20	154	117	112	7
60歳代	26	142	104	17	122	69	92	6
70歳代	4	26	34	4	29	16	22	1
80歳以上								
合計	104	924	1,066	85	757	833	562	27
20歳代	4.5%	39.3%	55.1%	1.2%	20.5%	43.2%	36.3%	0.0%
30歳代	3.5%	35.8%	57.0%	3.8%	26.5%	48.0%	24.7%	0.9%
40歳代	2.1%	41.9%	51.4%	4.5%	34.6%	46.0%	17.8%	1.7%
50歳代	5.8%	47.6%	44.2%	2.4%	44.2%	38.5%	16.4%	0.9%
60歳代	4.9%	42.8%	47.2%	5.1%	39.5%	30.0%	28.7%	1.8%
70歳代	9.0%	49.1%	36.0%	5.9%	42.2%	23.9%	31.8%	2.1%
80歳以上	5.9%	38.2%	50.0%	5.9%	42.6%	23.5%	32.4%	1.5%
合計	4.8%	42.4%	48.9%	3.9%	34.7%	38.2%	25.8%	1.2%

地区別

年齢	1日の歯みがき回数					歯間ブラシやデンタルフロス等を使っていますか			
	1回	2回	3回以上	未回答	未回答	ほぼ毎日使う	ときどき使う	使わない	未回答
横浜市	134	633	594	26	465	510	435	8	
川崎市	44	155	102	10	98	93	122	4	
相模原	33	148	124	11	93	111	117	1	
横須賀市	16	59	47	5	42	44	42	2	
藤沢市	32	80	67	20	59	60	65	16	
平塚保健福祉事務所管内	15	84	75	4	52	79	45	2	
鎌倉保健福祉事務所管内	17	65	62	4	44	53	50	2	
小田原保健福祉事務所管内	21	72	54	2	30	61	60	1	
茅ヶ崎保健福祉事務所管内	10	60	55	4	37	45	49	0	
三崎保健福祉事務所管内	0	0	0	0	0	0	0	0	
秦野保健福祉事務所管内	1	27	30	0	21	12	30	0	
厚木保健福祉事務所管内	21	96	79	0	61	68	70	0	
大和保健福祉事務所管内	18	72	47	2	33	57	48	2	
足柄上保健福祉事務所管内	5	22	21	0	13	17	17	1	
不明	6	17	23	3	18	18	14	0	
横浜市	9.7%	45.6%	42.8%	1.9%	32.8%	36.0%	30.7%	0.6%	
川崎市	14.1%	49.8%	32.8%	3.2%	30.9%	29.3%	38.5%	1.3%	
相模原	10.4%	46.8%	39.2%	3.5%	28.9%	34.5%	36.3%	0.3%	
横須賀市	12.6%	46.5%	37.0%	3.9%	32.3%	33.8%	32.3%	1.5%	
藤沢市	16.1%	40.2%	33.7%	10.1%	29.5%	30.0%	32.5%	8.0%	
平塚保健福祉事務所管内	8.4%	47.2%	42.1%	2.2%	29.2%	44.4%	25.3%	1.1%	
鎌倉保健福祉事務所管内	11.5%	43.9%	41.9%	2.7%	29.5%	35.6%	33.6%	1.3%	
小田原保健福祉事務所管内	14.1%	48.3%	36.2%	1.3%	19.7%	40.1%	39.5%	0.7%	
茅ヶ崎保健福祉事務所管内	7.8%	46.5%	42.6%	3.1%	28.2%	34.4%	37.4%	0.0%	
三崎保健福祉事務所管内	-	-	-	-	-	-	-	-	
秦野保健福祉事務所管内	1.7%	46.6%	51.7%	0.0%	33.3%	19.0%	47.6%	0.0%	
厚木保健福祉事務所管内	10.7%	49.0%	40.3%	0.0%	30.7%	34.2%	35.2%	0.0%	
大和保健福祉事務所管内	12.9%	51.8%	33.8%	1.4%	23.6%	40.7%	34.3%	1.4%	
足柄上保健福祉事務所管内	10.4%	45.8%	43.8%	0.0%	27.1%	35.4%	35.4%	2.1%	
不明	12.2%	34.7%	46.9%	6.1%	36.0%	36.0%	28.0%	0.0%	

## アンケート(VII)

全体

年齢	歯や歯ぐきの健康について普段から注意していること(複数回答)										未回答
	歯科検診や歯科健康診査を受けている	歯石を取ってもらうようにしている	食事の後、歯を磨いたり、口をすすぐようにしている	1本ずつのねいに、歯の根もとまで磨くようにしている	甘い物を食べたり飲んだりしないようにしている	バランスのとれた食事を心がけている	よく噛んで食べるようにしている	歯や歯ぐきの健康を特に意識して喫煙をしないようにしている	特に注意していない	未回答	
20歳代	141	142	288	143	20	92	134	52	61	2	
30歳代	179	190	346	173	23	108	133	50	67	6	
40歳代	262	269	440	252	36	195	196	80	55	9	
50歳代	234	251	386	186	37	187	165	76	44	6	
60歳代	310	311	487	222	46	274	254	89	48	9	
70歳代	265	279	378	178	59	263	258	99	25	7	
80歳以上	59	55	88	47	20	64	69	24	3	0	
合計	1,450	1,497	2,413	1,201	241	1,183	1,209	470	303	39	
20歳代	30.2%	30.4%	61.7%	30.6%	4.3%	19.7%	28.7%	11.1%	13.1%	0.4%	
30歳代	34.2%	36.3%	66.2%	33.1%	4.4%	20.7%	25.4%	9.6%	12.8%	1.1%	
40歳代	40.4%	41.4%	67.8%	38.8%	5.5%	30.0%	30.2%	12.3%	8.5%	1.4%	
50歳代	41.9%	45.0%	69.2%	33.3%	6.6%	33.5%	29.6%	13.6%	7.9%	1.1%	
60歳代	46.5%	46.6%	73.0%	33.3%	6.9%	41.1%	38.1%	13.3%	7.2%	1.3%	
70歳代	51.7%	54.4%	73.7%	34.7%	11.5%	51.3%	50.3%	19.3%	4.9%	1.4%	
80歳以上	49.2%	45.8%	73.3%	39.2%	16.7%	53.3%	57.5%	20.0%	2.5%	0.0%	
合計	41.5%	42.8%	69.0%	34.3%	6.9%	33.8%	34.6%	13.4%	8.7%	1.1%	

男性

年齢	歯や歯ぐきの健康について普段から注意していること(複数回答)									
	歯科検診や歯科健康診査を受けている	歯石を取ってもらうようにしている	食事の後、歯を磨いたり、口をすすぐようにしている	1本ずついいねいに、歯の根もとまで磨くようにしている	甘い物を食べたり飲んだりしないようにしている	バランスのとれた食事を心がけている	よく噛んで食べるようにしている	歯や歯ぐきの健康を特に意識して喫煙をしないようにしている	特に注意していない	未回答
20歳代	33	28	55	21	8	18	35	11	32	2
30歳代	51	53	94	47	7	23	35	13	39	2
40歳代	75	83	124	65	17	64	55	23	33	3
50歳代	78	90	136	54	19	62	57	32	29	3
60歳代	117	121	193	79	17	89	89	37	27	2
70歳代	107	116	147	69	18	94	104	42	17	4
80歳以上	21	24	34	11	7	24	28	10	2	0
合計	482	515	783	346	93	374	403	168	179	16
20歳代	25.2%	21.4%	42.0%	16.0%	6.1%	13.7%	26.7%	8.4%	24.4%	1.5%
30歳代	28.5%	29.6%	52.5%	26.3%	3.9%	12.8%	19.6%	7.3%	21.8%	1.1%
40歳代	33.0%	36.6%	54.6%	28.6%	7.5%	28.2%	24.2%	10.1%	14.5%	1.3%
50歳代	34.2%	39.5%	59.6%	23.7%	8.3%	27.2%	25.0%	14.0%	12.7%	1.3%
60歳代	42.2%	43.7%	69.7%	28.5%	6.1%	32.1%	32.1%	13.4%	9.7%	0.7%
70歳代	47.8%	51.8%	65.6%	30.8%	8.0%	42.0%	46.4%	18.8%	7.6%	1.8%
80歳以上	41.2%	47.1%	66.7%	21.6%	13.7%	47.1%	54.9%	19.6%	3.9%	0.0%
合計	36.6%	39.1%	59.5%	26.3%	7.1%	28.4%	30.6%	12.8%	13.6%	1.2%

女性

年齢	歯や歯ぐきの健康について普段から注意していること(複数回答)										特 に注 意し てい ない	未 回 答
	歯科検診や歯 科健康診査を 受けるようにし ている	歯石を取って もらうようにし ている	食事の後、歯 を磨いたり、口 をすすぐように している	1本ずつとい ねいに、歯の 根もとまで磨く ようにしている	甘い物を食べ たり飲んだりし ないようになっ ている	バランスのと れた食事を心 がけている	よく噛んで食 べるようにし ている	歯や歯ぐきの 健康を特に意 識して喫煙をし ないようにし ている				
20歳代	108	114	233	122	12	74	99	41	29	0		
30歳代	128	137	252	126	16	85	98	37	28	4		
40歳代	187	186	316	187	19	131	141	57	22	6		
50歳代	156	161	250	132	18	125	108	44	15	3		
60歳代	193	190	294	143	29	185	165	52	21	7		
70歳代	158	163	231	109	41	169	154	57	8	3		
80歳以上	38	31	53	36	13	40	41	14	1	0		
合計	968	982	1,629	855	148	809	806	302	124	23		
20歳代	32.1%	33.9%	69.3%	36.3%	3.0%	22.0%	29.5%	12.2%	8.6%	0.0%		
30歳代	37.2%	39.8%	73.3%	36.6%	4.7%	24.7%	28.5%	10.8%	8.1%	1.2%		
40歳代	44.3%	44.1%	74.9%	44.3%	4.5%	31.0%	33.4%	13.5%	5.2%	1.4%		
50歳代	47.3%	48.8%	75.8%	40.0%	5.5%	37.9%	32.7%	13.3%	4.5%	0.9%		
60歳代	49.5%	48.7%	75.4%	36.7%	7.4%	47.4%	42.3%	13.3%	5.4%	1.8%		
70歳代	54.7%	56.4%	79.9%	37.7%	14.2%	58.5%	53.3%	19.7%	2.8%	1.0%		
80歳以上	55.9%	45.6%	77.9%	52.9%	19.1%	58.8%	60.3%	20.6%	1.5%	0.0%		
合計	44.4%	45.1%	74.8%	39.2%	6.8%	37.1%	37.0%	13.9%	5.7%	1.1%		



地区別

年齢	歯や歯ぐきの健康について普段から注意していること(複数回答)										特に注意して いない	未回答
	歯科検診や歯 科健康診査を 受けるようにし ている	歯石を取って もらうようにし ている	食事の後、歯 を磨いたり、口 をすすぐように している	1本ずついい ねいに、歯の 根もとまで磨く ようにしている	甘い物を食べ たり飲んだりし ないようにして いる	バランスのと れた食事を心 がけている	よく噛んで食 べるようにして いる	歯や歯ぐきの 健康を特に意 識して喫煙をし ないようにし ている				
横浜市	677	691	991	508	104	484	481	201	127	4		
川崎市	99	109	206	94	29	95	111	37	32	4		
相模原	108	117	220	103	15	109	103	30	26	0		
横須賀市	46	44	93	46	8	53	56	18	10	2		
藤沢市	71	72	122	49	9	68	71	22	13	17		
平塚保健福祉事務所管内	70	68	124	70	10	53	69	29	14	1		
鎌倉保健福祉事務所管内	56	62	107	52	8	59	46	19	8	3		
小田原保健福祉事務所管内	70	62	97	53	10	47	52	20	14	3		
茅ヶ崎保健福祉事務所管内	56	59	94	57	10	51	47	18	9	0		
三崎保健福祉事務所管内	0	0	0	0	0	0	0	0	0	0		
秦野保健福祉事務所管内	23	21	51	20	6	18	23	7	3	0		
厚木保健福祉事務所管内	80	84	135	68	15	66	65	32	18	1		
大和保健福祉事務所管内	59	63	98	46	9	44	51	20	16	2		
足柄上保健福祉事務所管内	17	22	33	16	5	17	18	11	8	0		
不明	18	23	42	19	3	19	16	6	5	2		
横浜市	47.7%	48.7%	69.9%	35.8%	7.3%	34.1%	33.9%	14.2%	9.0%	0.3%		
川崎市	31.2%	34.4%	65.0%	29.7%	9.1%	30.0%	35.0%	11.7%	10.1%	1.3%		
相模原	33.5%	36.3%	68.3%	32.0%	4.7%	33.9%	32.0%	9.3%	8.1%	0.0%		
横須賀市	35.4%	33.8%	71.5%	35.4%	6.2%	40.8%	43.1%	13.8%	7.7%	1.5%		
藤沢市	35.5%	36.0%	61.0%	24.5%	4.5%	34.0%	35.5%	11.0%	6.5%	8.5%		
平塚保健福祉事務所管内	39.3%	38.2%	69.7%	39.3%	5.6%	29.8%	38.8%	16.3%	7.9%	0.6%		
鎌倉保健福祉事務所管内	37.6%	41.6%	71.8%	34.9%	5.4%	39.6%	30.9%	12.8%	5.4%	2.0%		
小田原保健福祉事務所管内	46.1%	40.8%	63.8%	34.9%	6.6%	30.9%	34.2%	13.2%	9.2%	2.0%		
茅ヶ崎保健福祉事務所管内	42.7%	45.0%	71.8%	43.5%	7.6%	38.9%	35.9%	13.7%	6.9%	0.0%		
三崎保健福祉事務所管内	-	-	-	-	-	-	-	-	-	-		
秦野保健福祉事務所管内	36.5%	33.3%	81.0%	31.7%	9.5%	28.6%	36.5%	11.1%	4.8%	0.0%		
厚木保健福祉事務所管内	40.2%	42.2%	67.8%	34.2%	7.5%	33.2%	32.7%	16.1%	9.0%	0.5%		
大和保健福祉事務所管内	42.1%	45.0%	70.0%	32.9%	6.4%	31.4%	36.4%	14.3%	11.4%	1.4%		
足柄上保健福祉事務所管内	35.4%	45.8%	68.8%	33.3%	10.4%	35.4%	37.5%	22.9%	16.7%	0.0%		
不明	36.0%	46.0%	84.0%	38.0%	6.0%	38.0%	32.0%	12.0%	10.0%	4.0%		

## アンケート(VIII)

全体

年齢	歯周病と関係があると思う項目(複数回答)									
	糖尿病		心臓病		未熟児など妊娠への影響		肺炎			
	あり	なし+未回答	あり	なし+未回答	あり	なし+未回答	あり	なし+未回答	あり	なし+未回答
20歳代	290	177	136	331	126	341	118	349		
30歳代	303	220	162	361	165	358	131	392		
40歳代	392	257	244	405	164	485	148	501		
50歳代	324	234	201	357	119	439	148	410		
60歳代	348	319	204	463	73	594	116	551		
70歳代	233	280	115	398	47	466	80	433		
80歳以上	40	80	24	96	5	115	13	107		
合計	1,930	1,567	1,086	2,411	699	2,798	754	2,743		
20歳代	62.1%	37.9%	29.1%	70.9%	27.0%	73.0%	25.3%	74.7%		
30歳代	57.9%	42.1%	31.0%	69.0%	31.5%	68.5%	25.0%	75.0%		
40歳代	60.4%	39.6%	37.6%	62.4%	25.3%	74.7%	22.8%	77.2%		
50歳代	58.1%	41.9%	36.0%	64.0%	21.3%	78.7%	26.5%	73.5%		
60歳代	52.2%	47.8%	30.6%	69.4%	10.9%	89.1%	17.4%	82.6%		
70歳代	45.4%	54.6%	22.4%	77.6%	9.2%	90.8%	15.6%	84.4%		
80歳以上	33.3%	66.7%	20.0%	80.0%	4.2%	95.8%	10.8%	89.2%		
合計	55.2%	44.8%	31.1%	68.9%	20.0%	80.0%	21.6%	78.4%		

男性

年齢	歯周病と関係があると思う項目(複数回答)											
	糖尿病		心臓病		未熟児など妊娠への影響		肺炎					
	あり	なし+未回答	あり	なし+未回答	あり	なし+未回答	あり	なし+未回答	あり	なし+未回答	あり	なし+未回答
20歳代	72	59	36	95	21	110	26	105				
30歳代	97	82	43	136	26	153	29	150				
40歳代	132	95	83	144	39	188	38	189				
50歳代	129	99	67	161	43	185	50	178				
60歳代	148	129	80	197	21	256	31	246				
70歳代	104	120	43	181	11	213	26	198				
80歳以上	18	33	6	45	1	50	3	48				
合計	700	617	358	959	162	1,155	203	1,114				
20歳代	55.0%	45.0%	27.5%	72.5%	16.0%	84.0%	19.8%	80.2%				
30歳代	54.2%	45.8%	24.0%	76.0%	14.5%	85.5%	16.2%	83.8%				
40歳代	58.1%	41.9%	36.6%	63.4%	17.2%	82.8%	16.7%	83.3%				
50歳代	56.6%	43.4%	29.4%	70.6%	18.9%	81.1%	21.9%	78.1%				
60歳代	53.4%	46.6%	28.9%	71.1%	7.6%	92.4%	11.2%	88.8%				
70歳代	46.4%	53.6%	19.2%	80.8%	4.9%	95.1%	11.6%	88.4%				
80歳以上	35.3%	64.7%	11.8%	88.2%	2.0%	98.0%	5.9%	94.1%				
合計	53.2%	46.8%	27.2%	72.8%	12.3%	87.7%	15.4%	84.6%				

女性

年齢	歯周病と関係があると思う項目(複数回答)									
	糖尿病		心臓病		未熟児など妊娠への影響		肺炎			
	あり	なし+未回答	あり	なし+未回答	あり	なし+未回答	あり	なし+未回答	あり	なし+未回答
20歳代	218	118	100	236	105	231	92	244		
30歳代	206	138	119	225	139	205	102	242		
40歳代	260	162	161	261	125	297	110	312		
50歳代	195	135	134	196	76	254	98	232		
60歳代	200	190	124	266	52	338	85	305		
70歳代	129	160	72	217	36	253	54	235		
80歳以上	22	46	17	51	4	64	10	58		
合計	1,230	949	727	1,452	537	1,642	551	1,628		
20歳代	64.9%	35.1%	29.8%	70.2%	31.3%	68.8%	27.4%	72.6%		
30歳代	59.9%	40.1%	34.6%	65.4%	40.4%	59.6%	29.7%	70.3%		
40歳代	61.6%	38.4%	38.2%	61.8%	29.6%	70.4%	26.1%	73.9%		
50歳代	59.1%	40.9%	40.6%	59.4%	23.0%	77.0%	29.7%	70.3%		
60歳代	51.3%	48.7%	31.8%	68.2%	13.3%	86.7%	21.8%	78.2%		
70歳代	44.6%	55.4%	24.9%	75.1%	12.5%	87.5%	18.7%	81.3%		
80歳以上	32.4%	67.6%	25.0%	75.0%	5.9%	94.1%	14.7%	85.3%		
合計	56.4%	43.6%	33.4%	66.6%	24.6%	75.4%	25.3%	74.7%		

地区別

地区	歯周病と関係があると思う項目(複数回答)									
	糖尿病		心臓病		未熟児など妊娠への影響		肺炎			
	あり	なし+未回答	あり	なし+未回答	あり	なし+未回答	あり	なし+未回答	あり	なし+未回答
横滨市	806	612	460	958	302	1,116	302	1,116	302	1,116
川崎市	166	151	89	228	42	275	66	251	66	251
相模原	166	156	95	227	62	260	61	261	61	261
横須賀市	76	54	39	91	31	99	42	88	42	88
藤沢市	103	97	51	149	28	172	22	178	22	178
平塚保健福祉事務所管内	94	84	48	130	37	141	38	140	38	140
鎌倉保健福祉事務所管内	85	64	45	104	27	122	31	118	31	118
小田原保健福祉事務所管内	76	76	47	105	33	119	31	121	31	121
茅ヶ崎保健福祉事務所管内	81	50	51	80	31	100	28	103	28	103
三崎保健福祉事務所管内	0	0	0	0	0	0	0	0	0	0
秦野保健福祉事務所管内	33	30	20	43	12	51	20	43	20	43
厚木保健福祉事務所管内	104	95	56	143	43	156	55	144	55	144
大和保健福祉事務所管内	75	65	41	99	26	114	27	113	27	113
足柄上保健福祉事務所管内	35	13	21	27	10	38	15	33	15	33
不明	30	20	23	27	15	35	16	34	16	34
横滨市	56.8%	43.2%	32.4%	67.6%	21.3%	78.7%	21.3%	78.7%	21.3%	78.7%
川崎市	52.4%	47.6%	28.1%	71.9%	13.2%	86.8%	20.8%	79.2%	20.8%	79.2%
相模原	51.6%	48.4%	29.5%	70.5%	19.3%	80.7%	18.9%	81.1%	18.9%	81.1%
横須賀市	58.5%	41.5%	30.0%	70.0%	23.8%	76.2%	32.3%	67.7%	32.3%	67.7%
藤沢市	51.5%	48.5%	25.5%	74.5%	14.0%	86.0%	11.0%	89.0%	11.0%	89.0%
平塚保健福祉事務所管内	52.8%	47.2%	27.0%	73.0%	20.8%	79.2%	21.3%	78.7%	21.3%	78.7%
鎌倉保健福祉事務所管内	57.0%	43.0%	30.2%	69.8%	18.1%	81.9%	20.8%	79.2%	20.8%	79.2%
小田原保健福祉事務所管内	50.0%	50.0%	30.9%	69.1%	21.7%	78.3%	20.4%	79.6%	20.4%	79.6%
茅ヶ崎保健福祉事務所管内	61.8%	38.2%	38.9%	61.1%	23.7%	76.3%	21.4%	78.6%	21.4%	78.6%
三崎保健福祉事務所管内	-	-	-	-	-	-	-	-	-	-
秦野保健福祉事務所管内	52.4%	47.6%	31.7%	68.3%	19.0%	81.0%	31.7%	68.3%	31.7%	68.3%
厚木保健福祉事務所管内	52.3%	47.7%	28.1%	71.9%	21.6%	78.4%	27.6%	72.4%	27.6%	72.4%
大和保健福祉事務所管内	53.6%	46.4%	29.3%	70.7%	18.6%	81.4%	19.3%	80.7%	19.3%	80.7%
足柄上保健福祉事務所管内	72.9%	27.1%	43.8%	56.3%	20.8%	79.2%	31.3%	68.8%	31.3%	68.8%
不明	60.0%	40.0%	46.0%	54.0%	30.0%	70.0%	32.0%	68.0%	32.0%	68.0%

## アンケート(Ⅸ)

全体(その1)

年齢	言葉の認知度												合計								
	歯垢			歯石			歯肉炎			歯周ポケット				初期むし歯							
	知らない	言葉は知っている	意味もわかる	知らない	言葉は知っている	意味もわかる	知らない	言葉は知っている	意味もわかる	知らない	言葉は知っている	意味もわかる		知らない	言葉は知っている	意味もわかる	未回答				
20歳代	33	152	281	1	11	167	288	1	13	179	274	1	64	171	229	3	91	174	195	7	467
30歳代	26	206	282	9	10	181	323	8	12	215	288	8	39	210	264	10	84	217	212	10	523
40歳代	18	194	424	13	3	147	488	11	7	184	446	12	41	205	392	11	88	220	323	18	649
50歳代	19	191	334	14	6	149	394	9	11	185	350	12	53	188	306	11	69	245	228	16	558
60歳代	38	238	345	46	11	166	457	33	28	229	376	34	97	217	317	36	120	263	236	48	667
70歳代	42	188	225	58	8	161	301	43	33	186	251	43	105	172	186	50	125	180	151	57	513
80歳以上	11	47	46	16	5	42	56	17	14	46	44	16	38	40	23	19	33	42	30	15	120
合計	187	1,216	1,937	157	54	1,013	2,307	123	118	1,224	2,029	126	437	1,203	1,717	140	610	1,341	1,375	171	3,497
20歳代	7.1%	32.5%	60.2%	0.2%	2.4%	35.8%	61.7%	0.2%	2.8%	38.3%	58.7%	0.2%	13.7%	36.6%	49.0%	0.6%	19.5%	37.3%	41.8%	1.5%	100%
30歳代	5.0%	39.4%	53.9%	1.7%	1.9%	34.6%	61.8%	1.7%	2.3%	41.1%	55.1%	1.5%	7.5%	40.2%	50.5%	1.9%	16.1%	41.5%	40.5%	1.9%	100%
40歳代	2.8%	29.9%	65.3%	2.0%	0.5%	22.7%	75.2%	1.7%	1.1%	28.4%	68.7%	1.8%	6.3%	31.6%	60.4%	1.7%	13.6%	33.9%	49.8%	2.8%	100%
50歳代	3.4%	34.2%	59.9%	2.5%	1.1%	26.7%	70.6%	1.6%	2.0%	33.2%	62.7%	2.2%	9.5%	33.7%	54.8%	2.0%	12.4%	43.9%	40.9%	2.9%	100%
60歳代	5.7%	35.7%	51.7%	6.9%	1.6%	24.9%	68.5%	4.9%	4.2%	34.3%	56.4%	5.1%	14.5%	32.5%	47.5%	5.4%	18.0%	39.4%	35.4%	7.2%	100%
70歳代	8.2%	36.6%	43.9%	11.3%	1.6%	31.4%	58.7%	8.4%	6.4%	36.3%	48.9%	8.4%	20.5%	33.5%	36.3%	9.7%	24.4%	35.1%	29.4%	11.1%	100%
80歳以上	9.2%	39.2%	38.3%	13.3%	4.2%	35.0%	46.7%	14.2%	11.7%	38.3%	36.7%	13.3%	31.7%	33.3%	19.2%	15.8%	27.5%	35.0%	25.0%	12.5%	100%
合計	5.3%	34.8%	55.4%	4.5%	1.5%	29.0%	66.0%	3.5%	3.4%	35.0%	58.0%	3.6%	12.5%	34.4%	49.1%	4.0%	17.4%	38.3%	39.3%	4.9%	100%

全体(その2)

年齢		言葉の認知度												合計							
		再石灰化			キシリトール			フッ素洗口			8020運動				健康日本21						
		知らない	言葉は知っている	意味もわかる	未回答	知らない	言葉は知っている	意味もわかる	未回答	知らない	言葉は知っている	意味もわかる	未回答		知らない	言葉は知っている	意味もわかる	未回答			
20歳代	154	193	117	3	11	271	183	2	171	161	132	3	221	73	171	2	334	71	59	3	467
30歳代	148	240	125	10	13	305	198	7	173	217	120	13	217	83	215	8	426	57	30	10	523
40歳代	180	280	168	21	11	357	271	10	175	258	202	14	263	93	280	13	532	77	27	13	649
50歳代	222	219	101	16	29	330	189	10	155	240	144	19	200	96	248	14	414	92	39	13	558
60歳代	326	217	72	52	68	391	176	32	204	270	139	54	256	123	251	37	477	110	48	32	667
70歳代	299	110	30	74	99	265	108	41	183	183	88	59	214	83	169	47	344	89	26	54	513
80歳以上	78	16	6	20	48	42	15	15	51	32	15	22	55	18	31	16	85	13	5	17	120
合計	1,407	1,275	619	196	279	1,961	1,140	117	1,112	1,361	840	184	1,426	569	1,365	137	2,612	509	234	142	3,497
20歳代	33.0%	41.3%	25.1%	0.6%	2.4%	58.0%	39.2%	0.4%	36.6%	34.5%	28.3%	0.6%	47.3%	15.6%	36.6%	0.4%	71.5%	15.2%	12.6%	0.6%	100%
30歳代	28.3%	45.9%	23.9%	1.9%	2.5%	58.3%	37.9%	1.3%	33.1%	41.5%	22.9%	2.5%	41.5%	15.9%	41.1%	1.5%	81.5%	10.9%	5.7%	1.9%	100%
40歳代	27.7%	43.1%	25.9%	3.2%	1.7%	55.0%	41.8%	1.5%	27.0%	39.8%	31.1%	2.2%	40.5%	14.3%	43.1%	2.0%	82.0%	11.9%	4.2%	2.0%	100%
50歳代	39.8%	39.2%	18.1%	2.9%	5.2%	59.1%	33.9%	1.8%	27.8%	43.0%	25.8%	3.4%	35.8%	17.2%	44.4%	2.5%	74.2%	16.5%	7.0%	2.3%	100%
60歳代	48.9%	32.5%	10.8%	7.8%	10.2%	58.6%	26.4%	4.8%	30.6%	40.5%	20.8%	8.1%	38.4%	18.4%	37.6%	5.5%	71.5%	16.5%	7.2%	4.8%	100%
70歳代	58.3%	21.4%	5.8%	14.4%	19.3%	51.7%	21.1%	8.0%	35.7%	35.7%	17.2%	11.5%	41.7%	16.2%	32.9%	9.2%	67.1%	17.3%	5.1%	10.5%	100%
80歳以上	65.0%	13.3%	5.0%	16.7%	40.0%	35.0%	12.5%	12.5%	42.5%	26.7%	12.5%	18.3%	45.8%	15.0%	25.8%	13.3%	70.8%	10.8%	4.2%	14.2%	100%
合計	40.2%	36.5%	17.7%	5.6%	8.0%	56.1%	32.6%	3.3%	31.8%	38.9%	24.0%	5.3%	40.8%	16.3%	39.0%	3.9%	74.7%	14.6%	6.7%	4.1%	100%

男性(その1)

年齢		言葉の認知度												合計						
		歯垢			歯石			歯肉炎			歯周ポケット				初期むし歯					
		知らない	言葉は知っている	意味もわかる	知らない	言葉は知っている	意味もわかる	知らない	言葉は知っている	意味もわかる	知らない	言葉は知っている	意味もわかる		知らない	言葉は知っている	意味もわかる			
20歳代	13	54	63	1	6	65	59	10	59	61	1	28	64	38	1	40	59	29	3	131
30歳代	12	79	84	4	4	74	96	6	93	76	4	18	86	69	6	53	75	48	3	179
40歳代	7	93	122	5	3	77	143	4	95	123	4	23	92	108	4	51	89	83	4	227
50歳代	11	91	123	3	3	75	147	3	93	123	4	39	82	104	3	44	110	70	4	228
60歳代	26	95	150	6	9	80	183	5	106	144	7	58	95	117	7	74	122	71	10	277
70歳代	20	92	89	23	5	82	118	19	88	92	23	58	83	60	23	64	81	51	28	224
80歳以上	4	24	20	3	1	20	26	4	22	17	5	22	17	7	5	19	18	11	3	51
合計	93	528	651	45	31	473	772	41	556	636	48	246	519	503	49	345	554	363	55	1,317
20歳代	9.9%	41.2%	48.1%	0.8%	4.6%	49.6%	45.0%	7.6%	45.0%	46.6%	0.8%	21.4%	48.9%	29.0%	0.8%	30.5%	45.0%	22.1%	2.3%	100%
30歳代	6.7%	44.1%	46.9%	2.2%	2.2%	41.3%	53.6%	3.4%	52.0%	42.5%	2.2%	10.1%	48.0%	38.5%	3.4%	29.6%	41.9%	26.8%	1.7%	100%
40歳代	3.1%	41.0%	53.7%	2.2%	1.3%	33.9%	63.0%	1.8%	41.9%	54.2%	1.8%	10.1%	40.5%	47.6%	1.8%	22.5%	39.2%	36.6%	1.8%	100%
50歳代	4.8%	39.9%	53.9%	1.3%	1.3%	32.9%	64.5%	1.3%	40.8%	53.9%	1.8%	17.1%	36.0%	45.6%	1.3%	19.3%	48.2%	30.7%	1.8%	100%
60歳代	9.4%	34.3%	54.2%	2.2%	3.2%	28.9%	66.1%	1.8%	38.3%	52.0%	2.5%	20.9%	34.3%	42.2%	2.5%	26.7%	44.0%	25.6%	3.6%	100%
70歳代	8.9%	41.1%	39.7%	10.3%	2.2%	36.6%	52.7%	8.5%	39.3%	41.1%	10.3%	25.9%	37.1%	26.8%	10.3%	28.6%	36.2%	22.8%	12.5%	100%
80歳以上	7.8%	47.1%	39.2%	5.9%	2.0%	39.2%	51.0%	7.8%	43.1%	33.3%	9.8%	43.1%	33.3%	13.7%	9.8%	37.3%	35.3%	21.6%	5.9%	100%
合計	7.1%	40.1%	49.4%	3.4%	2.4%	35.9%	58.6%	3.1%	42.2%	48.3%	3.6%	18.7%	39.4%	38.2%	3.7%	26.2%	42.1%	27.6%	4.2%	100%



男性(その2)

年齢		言葉の認知度												合計							
		再石灰化			キシリトール			フッ素洗口			8020運動				健康日本21						
		知らない	言葉は知っている	意味もわかる	知らない	言葉は知っている	意味もわかる	知らない	言葉は知っている	意味もわかる	知らない	言葉は知っている	意味もわかる		知らない	言葉は知っている	意味もわかる	知らない	言葉は知っている	意味もわかる	未回答
20歳代	57	60	14	0	6	85	39	1	70	44	16	1	94	16	20	1	108	13	9	1	131
30歳代	70	72	32	5	7	118	51	3	77	77	21	4	102	28	46	3	150	15	12	2	179
40歳代	77	92	54	4	9	136	81	1	89	88	47	3	118	45	61	3	191	26	7	3	227
50歳代	103	77	45	3	20	135	69	4	83	97	41	7	107	45	72	4	179	28	17	4	228
60歳代	146	87	34	10	36	169	66	6	113	107	46	11	123	53	94	7	217	37	16	7	277
70歳代	133	50	11	30	58	113	31	22	86	77	30	31	104	35	64	21	159	37	8	20	224
80歳以上	37	7	2	5	24	19	4	4	22	18	6	5	26	10	12	3	37	7	2	5	51
合計	623	445	192	57	160	775	341	41	540	508	207	62	674	232	369	42	1,041	163	71	42	1,317
20歳代	43.5%	45.8%	10.7%	0.0%	4.6%	64.9%	29.8%	0.8%	53.4%	33.6%	12.2%	0.8%	71.8%	12.2%	15.3%	0.8%	82.4%	9.9%	6.9%	0.8%	100%
30歳代	39.1%	40.2%	17.9%	2.8%	3.9%	65.9%	28.5%	1.7%	43.0%	43.0%	11.7%	2.2%	57.0%	15.6%	25.7%	1.7%	83.8%	8.4%	6.7%	1.1%	100%
40歳代	33.9%	40.5%	23.8%	1.8%	4.0%	59.9%	35.7%	0.4%	39.2%	38.8%	20.7%	1.3%	52.0%	19.8%	26.9%	1.3%	84.1%	11.5%	3.1%	1.3%	100%
50歳代	45.2%	33.8%	19.7%	1.3%	8.8%	59.2%	30.3%	1.8%	36.4%	42.5%	18.0%	3.1%	46.9%	19.7%	31.6%	1.8%	78.5%	12.3%	7.5%	1.8%	100%
60歳代	52.7%	31.4%	12.3%	3.6%	13.0%	61.0%	23.8%	2.2%	40.8%	38.6%	16.6%	4.0%	44.4%	19.1%	33.9%	2.5%	78.3%	13.4%	5.8%	2.5%	100%
70歳代	59.4%	22.3%	4.9%	13.4%	25.9%	50.4%	13.8%	9.8%	38.4%	34.4%	13.4%	13.8%	46.4%	15.6%	28.6%	9.4%	71.0%	16.5%	3.6%	8.9%	100%
80歳以上	72.5%	13.7%	3.9%	9.8%	47.1%	37.3%	7.8%	7.8%	43.1%	35.3%	11.8%	9.8%	51.0%	19.6%	23.5%	5.9%	72.5%	13.7%	3.9%	9.8%	100%
合計	47.3%	33.8%	14.6%	4.3%	12.1%	58.8%	25.9%	3.1%	41.0%	38.6%	15.7%	4.7%	51.2%	17.6%	28.0%	3.2%	79.0%	12.4%	5.4%	3.2%	100%

女性(その1)

年齢		言葉の認知度																			
		歯垢			歯石			歯肉炎			歯周ポケット			初期むし歯							
		知らない	言葉は知っている	意味もわかる	未回答	知らない	言葉は知っている	意味もわかる	未回答	知らない	言葉は知っている	意味もわかる	未回答	知らない	言葉は知っている	意味もわかる	未回答				
20歳代	20	98	218	0	5	102	229	0	3	120	213	0	36	107	191	2	51	115	166	4	336
30歳代	14	127	198	5	6	107	227	4	6	122	212	4	21	124	195	4	31	142	164	7	344
40歳代	11	101	302	8	0	70	345	7	2	89	323	8	18	113	284	7	37	131	240	14	422
50歳代	8	100	211	11	3	74	247	6	3	92	227	8	14	106	202	8	25	135	158	12	330
60歳代	12	143	195	40	2	86	274	28	8	123	232	27	39	122	200	29	46	141	165	38	390
70歳代	22	96	136	35	3	79	183	24	12	98	159	20	47	89	126	27	61	99	100	29	289
80歳以上	7	22	26	13	3	22	30	13	7	23	27	11	15	23	16	14	13	24	19	12	68
合計	94	687	1,286	112	22	540	1,535	82	41	667	1,393	78	190	684	1,214	91	264	787	1,012	116	2,179
20歳代	6.0%	29.2%	64.9%	0.0%	1.5%	30.4%	68.2%	0.0%	0.9%	35.7%	63.4%	0.0%	10.7%	31.8%	56.8%	0.6%	15.2%	34.2%	49.4%	1.2%	100%
30歳代	4.1%	36.9%	57.6%	1.5%	1.7%	31.1%	66.0%	1.2%	1.7%	35.5%	61.6%	1.2%	6.1%	36.0%	56.7%	1.2%	9.0%	41.3%	47.7%	2.0%	100%
40歳代	2.6%	23.9%	71.6%	1.9%	0.0%	16.6%	81.8%	1.7%	0.5%	21.1%	76.5%	1.9%	4.3%	26.8%	67.3%	1.7%	8.8%	31.0%	56.9%	3.3%	100%
50歳代	2.4%	30.3%	63.9%	3.3%	0.9%	22.4%	74.8%	1.8%	0.9%	27.9%	68.8%	2.4%	4.2%	32.1%	61.2%	2.4%	7.6%	40.9%	47.9%	3.6%	100%
60歳代	3.1%	36.7%	50.0%	10.3%	0.5%	22.1%	70.3%	7.2%	2.1%	31.5%	59.5%	6.9%	10.0%	31.3%	51.3%	7.4%	11.8%	36.2%	42.3%	9.7%	100%
70歳代	7.6%	33.2%	47.1%	12.1%	1.0%	27.3%	63.3%	8.3%	4.2%	33.9%	55.0%	6.9%	16.3%	30.8%	43.6%	9.3%	21.1%	34.3%	34.6%	10.0%	100%
80歳以上	10.3%	32.4%	38.2%	19.1%	4.4%	32.4%	44.1%	19.1%	10.3%	33.8%	39.7%	16.2%	22.1%	33.8%	23.5%	20.6%	19.1%	35.3%	27.9%	17.6%	100%
合計	4.3%	31.5%	59.0%	5.1%	1.0%	24.8%	70.4%	3.8%	1.9%	30.6%	63.9%	3.6%	8.7%	31.4%	55.7%	4.2%	12.1%	36.1%	46.4%	5.3%	100%

女性(その2)

年齢		言葉の認知度												合計						
		再石灰化			キシリトール			フッ素洗口			8020運動				健康日本21					
		知らない	言葉は知っている	意味もわかる	知らない	言葉は知っている	意味もわかる	知らない	言葉は知っている	意味もわかる	知らない	言葉は知っている	意味もわかる		知らない	言葉は知っている	意味もわかる			
20歳代	97	133	103	3	186	144	1	101	117	116	2	127	57	151	1	226	58	50	2	336
30歳代	78	168	93	5	187	147	4	96	140	99	9	115	55	169	5	276	42	18	8	344
40歳代	103	188	114	17	221	190	9	86	170	155	11	145	48	219	10	341	51	20	10	422
50歳代	119	142	56	13	195	120	6	72	143	103	12	93	51	176	10	235	64	22	9	330
60歳代	180	130	38	42	222	110	26	91	163	93	43	133	70	157	30	260	73	32	25	390
70歳代	166	60	19	44	152	77	19	97	106	58	28	110	48	105	26	185	52	18	34	289
80歳以上	40	9	4	15	23	11	11	28	14	9	17	28	8	19	13	47	6	3	12	68
合計	783	830	427	139	1,186	799	76	571	853	633	122	751	337	996	95	1,570	346	163	100	2,179
20歳代	28.9%	39.6%	30.7%	0.9%	55.4%	42.9%	0.3%	30.1%	34.8%	34.5%	0.6%	37.8%	17.0%	44.9%	0.3%	67.3%	17.3%	14.9%	0.6%	100%
30歳代	22.7%	48.8%	27.0%	1.5%	54.4%	42.7%	1.2%	27.9%	40.7%	28.8%	2.6%	33.4%	16.0%	49.1%	1.5%	80.2%	12.2%	5.2%	2.3%	100%
40歳代	24.4%	44.5%	27.0%	4.0%	52.4%	45.0%	2.1%	20.4%	40.3%	36.7%	2.6%	34.4%	11.4%	51.9%	2.4%	80.8%	12.1%	4.7%	2.4%	100%
50歳代	36.1%	43.0%	17.0%	3.9%	59.1%	36.4%	1.8%	21.8%	43.3%	31.2%	3.6%	28.2%	15.5%	53.3%	3.0%	71.2%	19.4%	6.7%	2.7%	100%
60歳代	46.2%	33.3%	9.7%	10.8%	56.9%	28.2%	6.7%	23.3%	41.8%	23.8%	11.0%	34.1%	17.9%	40.3%	7.7%	66.7%	18.7%	8.2%	6.4%	100%
70歳代	57.4%	20.8%	6.6%	15.2%	52.6%	26.6%	6.6%	33.6%	36.7%	20.1%	9.7%	38.1%	16.6%	36.3%	9.0%	64.0%	18.0%	6.2%	11.8%	100%
80歳以上	58.8%	13.2%	5.9%	22.1%	33.8%	16.2%	16.2%	41.2%	20.6%	13.2%	25.0%	41.2%	11.8%	27.9%	19.1%	69.1%	8.8%	4.4%	17.6%	100%
合計	35.9%	38.1%	19.6%	6.4%	54.4%	36.7%	3.5%	26.2%	39.1%	29.1%	5.6%	34.5%	15.5%	45.7%	4.4%	72.1%	15.9%	7.5%	4.6%	100%

地区別(その1)

言葉の認知度																					
地区	歯垢			歯石			歯肉炎			歯周ポケット			初期むし歯			合計					
	知らない	言葉は知っている	意味もわかる	未回答	知らない	言葉は知っている	意味もわかる	未回答	知らない	言葉は知っている	意味もわかる	未回答	知らない	言葉は知っている	意味もわかる		未回答				
横浜市	65	483	818	52	24	390	964	40	53	473	849	43	171	485	714	48	258	523	583	54	1,418
川崎市	23	108	163	23	6	95	197	19	10	101	189	17	50	96	152	19	56	117	120	24	317
相模原	17	121	174	10	6	104	206	6	9	130	178	5	29	128	158	7	42	156	112	12	322
横須賀市	12	37	74	7	3	32	89	6	8	41	76	5	13	47	65	5	23	50	51	6	130
藤沢市	12	81	85	22	2	67	111	20	7	83	87	23	32	73	72	23	37	76	62	25	200
平塚保健福祉事務所管内	10	54	109	5	1	48	126	3	5	58	113	2	19	56	98	5	21	69	84	4	178
鎌倉保健福祉事務所管内	7	52	85	5	0	41	102	6	6	46	92	5	21	42	80	6	26	52	60	11	149
小田原保健福祉事務所管内	6	57	81	8	2	43	102	5	6	54	86	6	24	53	69	6	36	54	52	10	152
茅ヶ崎保健福祉事務所管内	2	50	75	4	1	41	87	2	2	54	74	1	18	44	64	5	20	52	55	4	131
三崎保健福祉事務所管内	0	0	0	0	0	0	0	0	0	0	0	0	0	0	0	0	0	0	0	0	0
秦野保健福祉事務所管内	4	22	33	4	0	23	38	2	1	22	38	2	7	27	27	2	15	21	25	2	63
厚木保健福祉事務所管内	11	70	110	8	3	62	126	8	2	77	111	9	26	64	101	8	36	74	78	11	199
大和保健福祉事務所管内	13	50	72	5	6	40	91	3	6	49	80	5	16	48	73	3	27	56	53	4	140
足柄上保健福祉事務所管内	4	16	25	3	0	13	33	2	2	22	22	2	6	24	16	2	5	24	16	3	48
不明	1	15	33	1	0	14	35	1	1	14	34	1	5	16	28	1	8	17	24	1	50
横浜市	4.6%	34.1%	57.7%	3.7%	1.7%	27.5%	68.0%	2.8%	3.7%	33.4%	59.9%	3.0%	12.1%	34.2%	50.4%	3.4%	18.2%	36.9%	41.1%	3.8%	100%
川崎市	7.3%	34.1%	51.4%	7.3%	1.9%	30.0%	62.1%	6.0%	3.2%	31.9%	59.6%	5.4%	15.8%	30.3%	47.9%	6.0%	17.7%	36.9%	37.9%	7.6%	100%
相模原	5.3%	37.6%	54.0%	3.1%	1.9%	32.3%	64.0%	1.9%	2.8%	40.4%	55.3%	1.6%	9.0%	39.8%	49.1%	2.2%	13.0%	48.4%	34.8%	3.7%	100%
横須賀市	9.2%	28.5%	56.9%	5.4%	2.3%	24.6%	68.5%	4.6%	6.2%	31.5%	58.5%	3.8%	10.0%	36.2%	50.0%	3.8%	17.7%	38.5%	39.2%	4.6%	100%
藤沢市	6.0%	40.5%	42.5%	11.0%	1.0%	33.5%	55.5%	10.0%	3.5%	41.5%	43.5%	11.5%	16.0%	36.5%	36.0%	11.5%	18.5%	38.0%	31.0%	12.5%	100%
平塚保健福祉事務所管内	5.6%	30.3%	61.2%	2.8%	0.6%	27.0%	70.8%	1.7%	2.8%	32.6%	63.5%	1.1%	10.7%	31.5%	55.1%	2.8%	11.8%	38.8%	47.2%	2.2%	100%
鎌倉保健福祉事務所管内	4.7%	34.9%	57.0%	3.4%	0.0%	27.5%	68.5%	4.0%	4.0%	30.9%	61.7%	3.4%	14.1%	28.2%	53.7%	4.0%	17.4%	34.9%	40.3%	7.4%	100%
小田原保健福祉事務所管内	3.9%	37.5%	53.3%	5.3%	1.3%	28.3%	67.1%	3.3%	3.9%	35.5%	56.6%	3.9%	15.8%	34.9%	45.4%	3.9%	23.7%	35.5%	34.2%	6.6%	100%
茅ヶ崎保健福祉事務所管内	1.5%	38.2%	57.3%	3.1%	0.8%	31.3%	66.4%	1.5%	1.5%	41.2%	56.5%	0.8%	13.7%	33.6%	48.9%	3.8%	15.3%	39.7%	42.0%	3.1%	100%
三崎保健福祉事務所管内	-	-	-	-	-	-	-	-	-	-	-	-	-	-	-	-	-	-	-	-	-
秦野保健福祉事務所管内	6.3%	34.9%	52.4%	6.3%	0.0%	36.5%	60.3%	3.2%	1.6%	34.9%	60.3%	3.2%	11.1%	42.9%	42.9%	3.2%	23.8%	33.3%	39.7%	3.2%	100%
厚木保健福祉事務所管内	5.5%	35.2%	55.3%	4.0%	1.5%	31.2%	63.3%	4.0%	1.0%	38.7%	55.8%	4.5%	13.1%	32.2%	50.8%	4.0%	18.1%	37.2%	39.2%	5.5%	100%
大和保健福祉事務所管内	9.3%	35.7%	51.4%	3.6%	4.3%	28.6%	65.0%	2.1%	4.3%	35.0%	57.1%	3.6%	11.4%	34.3%	52.1%	2.1%	19.3%	40.0%	37.9%	2.9%	100%
足柄上保健福祉事務所管内	8.3%	33.3%	52.1%	6.3%	0.0%	27.1%	68.8%	4.2%	4.2%	45.8%	45.8%	4.2%	12.5%	50.0%	33.3%	4.2%	10.4%	50.0%	33.3%	6.3%	100%
不明	2.0%	30.0%	66.0%	2.0%	0.0%	28.0%	70.0%	2.0%	2.0%	28.0%	68.0%	2.0%	10.0%	32.0%	56.0%	2.0%	16.0%	34.0%	48.0%	2.0%	100%

地区別(その2)

言葉の認知度																				
地区	再石灰化				キシリトール				フッ素洗口				8020運動				健康日本21			
	知らない	言葉は知っている	意味もわかる	未回答	知らない	言葉は知っている	意味もわかる	未回答	知らない	言葉は知っている	意味もわかる	未回答	知らない	言葉は知っている	意味もわかる	未回答	知らない	言葉は知っている	意味もわかる	未回答
横浜市	556	503	292	67	101	793	490	34	440	535	380	63	553	246	566	53	1,036	227	109	46
川崎市	148	106	36	27	32	173	92	20	113	118	56	30	173	37	91	16	249	39	11	18
相模原	115	148	47	12	20	187	107	8	88	149	75	10	130	56	127	9	236	59	18	9
横須賀市	63	44	15	8	15	72	38	5	41	62	21	6	54	17	52	7	103	15	8	4
藤沢市	92	70	13	25	21	121	39	19	73	72	29	26	93	27	61	19	147	19	10	24
平塚保健福祉事務所管内	66	56	50	6	20	84	71	3	48	57	68	5	53	27	92	6	124	29	21	4
鎌倉保健福祉事務所管内	62	55	23	9	10	84	50	5	46	57	37	9	66	24	55	4	116	19	8	6
小田原保健福祉事務所管内	61	56	25	10	13	88	44	7	52	59	33	8	63	26	57	6	123	16	7	6
茅ヶ崎保健福祉事務所管内	44	52	26	9	15	76	37	3	42	53	28	8	47	28	53	3	101	17	8	5
三崎保健福祉事務所管内	0	0	0	0	0	0	0	0	0	0	0	0	0	0	0	0	0	0	0	0
秦野保健福祉事務所管内	32	17	11	3	6	37	19	1	29	18	14	2	25	11	27	0	49	8	5	1
厚木保健福祉事務所管内	74	75	38	12	14	109	69	7	66	82	41	10	78	32	82	7	145	29	13	12
大和保健福祉事務所管内	56	58	22	4	8	81	49	2	46	52	37	5	62	20	55	3	113	18	7	2
足柄上保健福祉事務所管内	22	17	8	1	3	33	11	1	13	25	9	1	15	12	20	1	37	7	2	2
不明	16	18	13	3	1	23	24	2	15	22	12	1	14	6	27	3	33	7	7	3
横浜市	39.2%	35.5%	20.6%	4.7%	7.1%	55.9%	34.6%	2.4%	31.0%	37.7%	26.8%	4.4%	39.0%	17.3%	39.9%	3.7%	73.1%	16.0%	7.7%	3.2%
川崎市	46.7%	33.4%	11.4%	8.5%	10.1%	54.6%	29.0%	6.3%	35.6%	37.2%	17.7%	9.5%	54.6%	11.7%	28.7%	5.0%	78.5%	12.3%	3.5%	5.7%
相模原	35.7%	46.0%	14.6%	3.7%	6.2%	58.1%	33.2%	2.5%	27.3%	46.3%	23.3%	3.1%	40.4%	17.4%	39.4%	2.8%	73.3%	18.3%	5.6%	2.8%
横須賀市	48.5%	33.8%	11.5%	6.2%	11.5%	55.4%	29.2%	3.8%	31.5%	47.7%	16.2%	4.6%	41.5%	13.1%	40.0%	5.4%	79.2%	11.5%	6.2%	3.1%
藤沢市	46.0%	35.0%	6.5%	12.5%	10.5%	60.5%	19.5%	9.5%	36.5%	36.0%	14.5%	13.0%	46.5%	13.5%	30.5%	9.5%	73.5%	9.5%	5.0%	12.0%
平塚保健福祉事務所管内	37.1%	31.5%	28.1%	3.4%	11.2%	47.2%	39.9%	1.7%	27.0%	32.0%	38.2%	2.8%	29.8%	15.2%	51.7%	3.4%	69.7%	16.3%	11.8%	2.2%
鎌倉保健福祉事務所管内	41.6%	36.9%	15.4%	6.0%	6.7%	56.4%	33.6%	3.4%	30.9%	38.3%	24.8%	6.0%	44.3%	16.1%	36.9%	2.7%	77.9%	12.8%	5.4%	4.0%
小田原保健福祉事務所管内	40.1%	36.8%	16.4%	6.6%	8.6%	57.9%	28.9%	4.6%	34.2%	38.8%	21.7%	5.3%	41.4%	17.1%	37.5%	3.9%	80.9%	10.5%	4.6%	3.9%
茅ヶ崎保健福祉事務所管内	33.6%	39.7%	19.8%	6.9%	11.5%	58.0%	28.2%	2.3%	32.1%	40.5%	21.4%	6.1%	35.9%	21.4%	40.5%	2.3%	77.1%	13.0%	6.1%	3.8%
三崎保健福祉事務所管内	-	-	-	-	-	-	-	-	-	-	-	-	-	-	-	-	-	-	-	-
秦野保健福祉事務所管内	50.8%	27.0%	17.5%	4.8%	9.5%	58.7%	30.2%	1.6%	46.0%	28.6%	22.2%	3.2%	39.7%	17.5%	42.9%	0.0%	77.8%	12.7%	7.9%	1.6%
厚木保健福祉事務所管内	37.2%	37.7%	19.1%	6.0%	7.0%	54.8%	34.7%	3.5%	33.2%	41.2%	20.6%	5.0%	39.2%	16.1%	41.2%	3.5%	72.9%	14.6%	6.5%	6.0%
大和保健福祉事務所管内	40.0%	41.4%	15.7%	2.9%	5.7%	57.9%	35.0%	1.4%	32.9%	37.1%	26.4%	3.6%	44.3%	14.3%	39.3%	2.1%	80.7%	12.9%	5.0%	1.4%
足柄上保健福祉事務所管内	45.8%	35.4%	16.7%	2.1%	6.3%	68.8%	22.9%	2.1%	27.1%	52.1%	18.8%	2.1%	31.3%	25.0%	41.7%	2.1%	77.1%	14.6%	4.2%	4.2%
不明	32.0%	36.0%	26.0%	6.0%	2.0%	46.0%	48.0%	4.0%	30.0%	44.0%	24.0%	2.0%	28.0%	12.0%	54.0%	6.0%	66.0%	14.0%	14.0%	6.0%

## 平成23年度県民歯科保健実態調査(成人)報告書

平成24年3月

発行 神奈川県保健福祉局保健医療部健康増進課  
〒231-8588 神奈川県横浜市中区日本大通1  
電話 045-210-1111(代)

調査委託先 社団法人神奈川県歯科医師会