

## はじめに

本県では、歯及び口腔の健康づくりが、生活習慣病の予防など全身の健康の保持増進に重要な役割を果たすことから、県民の皆さんの生涯にわたる健康の保持増進を図ることを目的として、「神奈川県歯及び口腔の健康づくり推進条例」が平成23年3月に制定し、同年7月1日に施行いたしました。

条例制定に伴い、歯及び口腔の健康づくりに関する施策の総合的かつ計画的な推進を図るため、県民の皆さんの歯科疾患の状況や歯及び口腔の健康づくりの現状について把握することを目的に、「県民歯科保健実態調査」を実施いたしました。

この報告書はその結果を取りまとめたものであり、幼児、児童・生徒編と成人編の二部構成でまとめております。今後の歯及び口腔の健康づくりの推進にあたり、ご活用いただければ幸いです。

終わりに、本調査を実施するにあたり、ご協力をいただきました県民の皆さま、市町村、教育機関、大学、団体等関係者の方々に深く感謝申し上げます。

平成24年3月

神奈川県保健福祉局保健医療部健康増進課長

石川 信之



## 目次

### I 調査の概要

1	調査の目的	1
2	調査実施と集計分析機関	1
3	調査対象および方法	1
4	調査内容	1
5	分析方法	2
6	個人情報の安全管理	2

### II 調査結果の概要

1	調査対象	3
2	調査対象の出生順位	3
3	調査対象の子どもの人数	4
4	甘いお菓子の食べ方	5
5	1日での甘いお菓子を食べる回数	5
6	甘い物の飲み方	6
7	1日での甘い物を飲む回数	7
8	1日での歯みがき回数	7
9	フッ化物配合歯磨剤の使用	8
10	歯科医院への受診の有無	9
11	かかりつけ歯科医院の有無	9
12	1年間の歯科医院受診経験と内容	10
13	歯科検診や治療への恐怖感・拒否感	12
14	むし歯の有無の自己判断	12
15	むし歯の本数の自己判断	13
16	噛みごたえのある食べ物の食事への取りいれの有無	13
17	食事時の噛む習慣	14
18	食事時のテレビを見る習慣	15
19	保護者の仕上げみがきの有無	15
20	保護者の仕上げみがきの負担感や困りごとの有無	16
21	歯みがきへの時間のかけ方	16
22	デンタルフロスの使用	17
23	歯や歯ぐきの観察習慣	17
24	むし歯の有無の自己判断とのクロス集計	18

### Ⅲ 実施要領と調査票

- 1 実施要領・・・・・・・・・・・・・・・・・・24
- 2 調査票・・・・・・・・・・・・・・・・・・25

### Ⅳ 統計表

- 1 二次医療圏別統計表・・・・・・・・・・29
- 2 県全体統計表・・・・・・・・・・99

## I 調査の概要

### 1 調査の目的

神奈川県に住む幼児および児童・生徒の歯科保健の実態を把握し、歯科保健対策の推進に必要な基礎資料を得るとともに、かながわ健康プラン 21 の評価としての活用を図り、県民の健康増進の推進に役立てることを目的に調査を実施した。調査終了後に作成される報告書をもとに、県ホームページで結果の公表を行う。

調査結果はさらに、歯科保健施策を推進するための計画策定などに活用され、保健福祉事務所、保健所設置市、市町村などにおける歯科保健対策事業の基礎データとして提供される。

### 2 調査実施と集計分析機関

神奈川県保健福祉局保健医療部健康増進課が調査の実施機関である。調査結果の集計分析および報告書の作成は、歯科の知識を十分に有する神奈川歯科大学健康科学講座口腔保健学分野に委託されて行われた。委託先では「県民歯科保健実態調査（幼児、児童、生徒）委託契約書」にしたがって厳格な責任体制のもとに実施された。

### 3 調査対象および方法

#### (1) 調査対象

神奈川県内の市町村が実施する 3 歳児歯科健康診査対象児ならびに統計法に基づく学校保健統計調査対象となっている神奈川県内の幼稚園および公立学校 185 校に在籍する 5 歳児、小学 4 年生、中学 1 年生、高校 1 年生を対象とした。調査予定者の概数は、3 歳児（以下 3 歳とする）6,000 人、5 歳児（以下 5 歳とする）5,000 人、小学 4 年生（以下小 4 とする）5,700 人、中学 1 年生（以下中 1 とする）7,700 人、高校 1 年生（以下高 1 とする）8,300 人であった。

#### (2) 調査方法

3 歳は、7 月～10 月に実施される 3 歳児健康診査のうち、各市町村で 1 か月だけを選択し、当該月の対象児に実施した。県健康増進課から各市町村へ調査票が届けられ、実施後は各市町村から県健康増進課へ返送され、集計分析場所に届けられた。

5 歳、小 4、中 1、高 1 については、2011 年 6 月初旬に、調査票を県健康増進課から市町村教育委員会を経由して調査客体に送付した。5 歳と小 4 は調査票を家庭に持ち帰って保護者が記入した。中 1 と高 1 は調査票に自身で記入した。その後、各調査客体から市町村教育委員会を経由して県健康増進課に返送され、集計分析場所に届けられた。

### 4 調査内容

調査内容の概略は、属性（性別、出生順位、住所地域など）、歯科保健行動（食生活、フッ化物配合歯磨剤の使用、歯みがき、口腔内観察、歯科受診などの状況）、う蝕罹患（う蝕の有無、う蝕本数などの自己判定）である。詳しくは本報告書Ⅲ章に掲載する各年齢対象の調査票を参照されたい。調査内容の詳細は各年齢対象によって若干異なっていた。

## 5 分析方法

集計分析場所に集まった調査票は吟味され、すべてが未記入のものと質問1の市町村名に回答のないものや他都道府県在住のものは集計分析から除いた。質問の一部が未記入のものは集計分析に含めた。集計分析対象となった調査票は集計分析場所において、PCのエクセルに入力され、JMP8（SAS社）にて集計分析された。

## 6 個人情報の安全管理

個人情報は「県民歯科保健実態調査（幼児、児童・生徒）委託契約書」にしたがって、厳重に管理された。また、本統計調査の計画などについては、神奈川県統計報告調整審議会の上の了承（平成23年4月20日、統計第35号）のもとに実施された。

## II 調査結果の概要

### 1 調査対象

分析対象となった調査対象者を表 1 と図 1 に示す。調査対象者は各年齢対象の調査予定数の 75～96%であった。全体では調査予定数の 86%と、ほぼ予定の調査を遂行できた。

本報告書 II 章の結果の概要においては、表 1 に示す性別不明者を除いて分析した。IV 章の統計表には性別不明者も掲載してある。

表 1 対象人数

	男子	女子	不明	合計
3 歳	2,278	2,200	5	4,483
5 歳	2,067	1,991	0	4,058
小 4	2,659	2,797	6	5,462
中 1	3,671	3,410	138	7,219
高 1	3,501	3,310	95	6,906
合計	14,185	13,714	261	28,160



図 1 調査対象者数と割合（左が実数で右が不明を除く割合）

### 2 調査対象の出生順位

調査対象の出生順位を表 2 と図 2 に示す。年齢対象ごとで大きな変化はないが、高 1 の 1 番が 49.1%と少なかった。ほかの年齢対象の 1 番は 50%強で、合計では 51.2%あった。そのほか、2 番が 36.8%、3 番が 9.6%、4 番以上が 1.5%、不明が 0.9%であった。

表 2 調査対象の出生順位

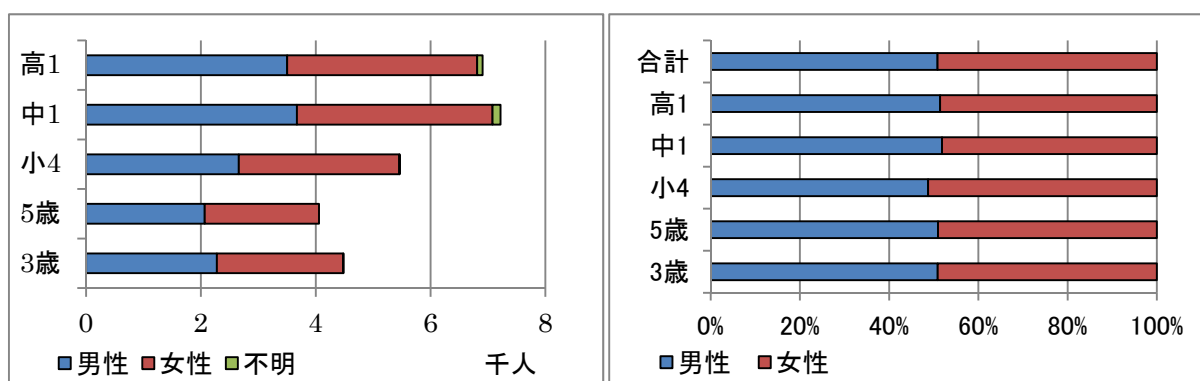
	1 番	2 番	3 番	4 番以上	不明
3 歳	2,314	1,638	456	67	3
5 歳	2,123	1,558	322	50	5
小 4	2,891	1,991	494	71	9
中 1	3,605	2,534	702	131	109
高 1	3,344	2,531	706	399	118



図2 調査対象の出生順位(左が実数で右が不明を除く割合)

### 3 調査対象の子どもの人数

調査対象の子どもの人数を表3と図3に示す。当然ではあるが、3歳(26.9%)から高1(9.6%)へと年齢があがるにしたがって1人の割合が減り2人以上が増えている。合計では1人が15.4%、2人が55.0%、3人が22.5%、4人以上が4.7%、不明が2.4%であった。

表3 子どもの人数

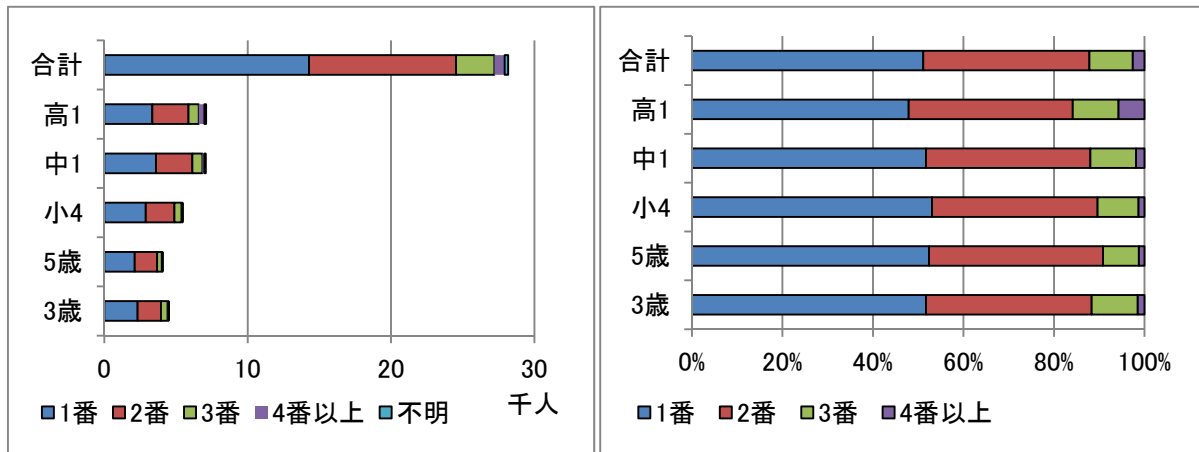
	1人	2人	3人	4人以上	不明
3歳	1,205	2,233	645	134	261
5歳	659	2,445	738	126	90
小4	867	3,058	1,212	237	82
中1	900	3,915	1,745	414	107
高1	652	3,699	1,943	399	118



図3 子どもの人数(左が実数で右が不明を除く割合)

以下、3歳から高1まで共通の調査項目の結果を先に示し、対象年齢で異なる調査内容の結果はその後に示す。

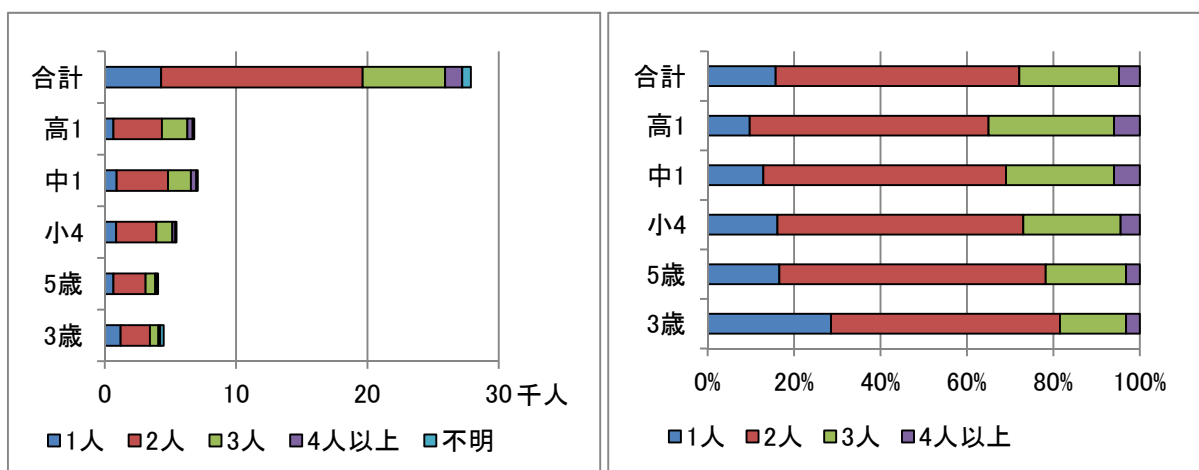

#### 4 甘いお菓子の食べ方

調査対象の甘いお菓子の食べ方を表4と図4に示す。「毎日食べる」は中1の25.3%から5歳の52.6%と開きがあった。合計では「毎日食べる」が37.3%、「時々食べる」が57.4%、「ほとんど食べない」が5.0%、不明が0.4%であった。

表4 甘いお菓子の食べ方

	ほとんど食べない	時々食べる	毎日食べる	不明
3歳	396	2,358	1,713	11
5歳	78	1,839	2,135	6
小4	156	2,923	2,365	12
中1	443	4,795	1,791	52
高1	309	4,087	2,388	27



図4 甘いお菓子の食べ方(左が実数で右が不明を除く割合)

#### 5 1日での甘いお菓子を食べる回数

調査対象の甘いお菓子の食べる回数を表5と図5に示す。「1日3回以上食べる」のは5歳の6.0%から高1の25.3%と開きがあった。合計では「1日に1~2回食べる」が80.2%、「3回以上食べる」が13.5%、不明が6.3%であった。

表5 甘いお菓子を食べる回数/日(前問で毎日食べると回答した者への限定質問で非該当者を除いて集計)

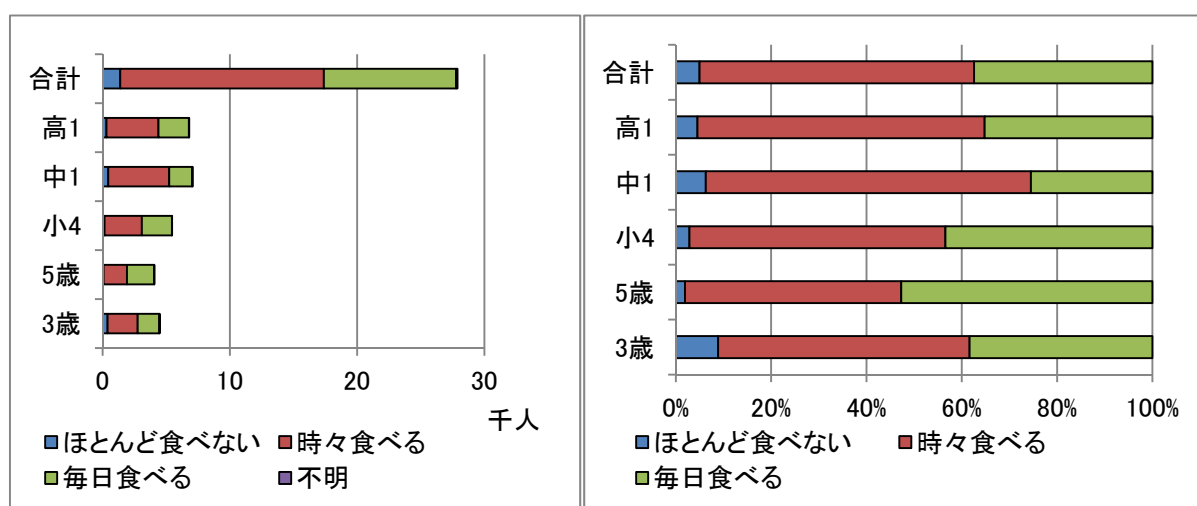
	1~2回	3回以上	不明
3歳	1,505	171	37
5歳	1,907	129	99
小4	1,949	175	241
中1	1,363	323	105
高1	1,633	611	171



図5 甘いお菓子を食べる回数／日(前問で毎日食べると回答した者への限定質問で非該当者を除いて集計、左が実数で右が不明を除く割合)

## 6 甘い物の飲み方

調査対象の甘い物の飲み方を表6と図6に示す。「毎日飲む」は小4の26.8%から高1の42.2%と開きがあった。合計では「毎日飲む」が34.3%、「時々飲む」が54.6%、「ほとんど飲まない」が10.6%、不明が0.5%であった。

表6 甘い物の飲み方

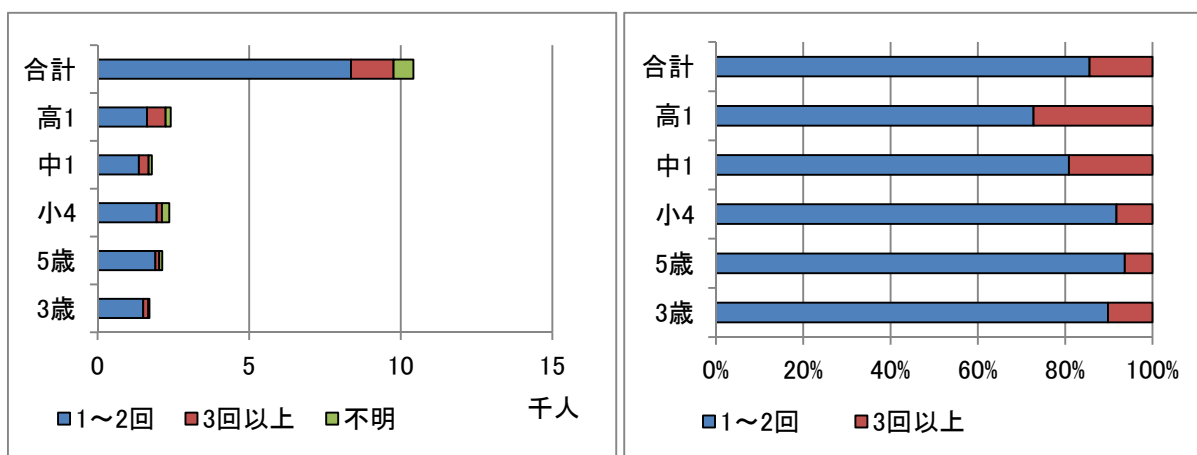
	ほとんど飲まない	時々飲む	毎日飲む	不明
3歳	596	2,387	1,480	15
5歳	595	2,328	1,128	7
小4	794	3,189	1,462	11
中1	521	3,881	2,629	50
高1	441	3,436	2,875	59



図6 甘い物の飲み方(左が実数で右が不明を除く割合)

## 7 1日での甘い物を飲む回数

調査対象の1日での甘い物を飲む回数を表7と図7に示す。「1日に3回以上飲む」が5歳の13.0%から高1の35.0%と開きがあった。合計では「1日に1～2回飲む」が62.0%、「3回以上飲む」が27.5%、不明が10.5%であった。

表7 甘い物を飲む回数／日(前問で毎日飲むと回答した者への限定質問で非該当者を除いて集計)

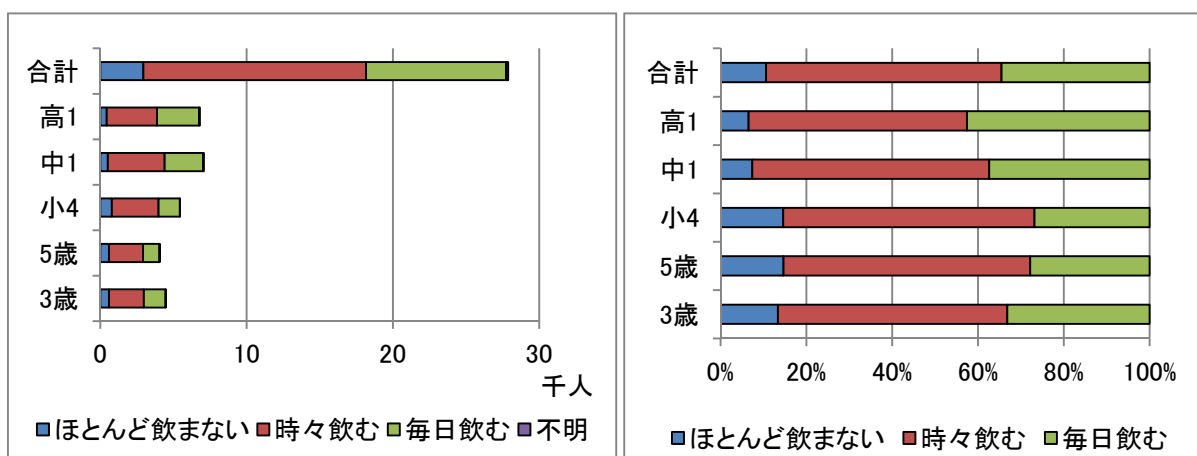
	1～2回	3回以上	不明
3歳	1,164	274	42
5歳	937	147	44
小4	1,070	234	158
中1	1,275	973	381
高1	1,493	1,006	435



図7 甘い物を飲む回数／日(前問で毎日飲むと回答した者への限定質問で非該当者を除いて集計、左が実数で右が不明を除く割合)

## 8 1日での歯みがき回数

調査対象の1日での歯みがき回数を表8と図8に示す。「1回だけみがく」は高1の13.3%から3歳の33.4%と開きがあった。合計では1回が18.5%、2回が59.5%、3回以上が16.9%、「時々みがく」が3.3%、「みがかない」が0.1%、不明が1.7%であった。

表8 歯みがき回数／日

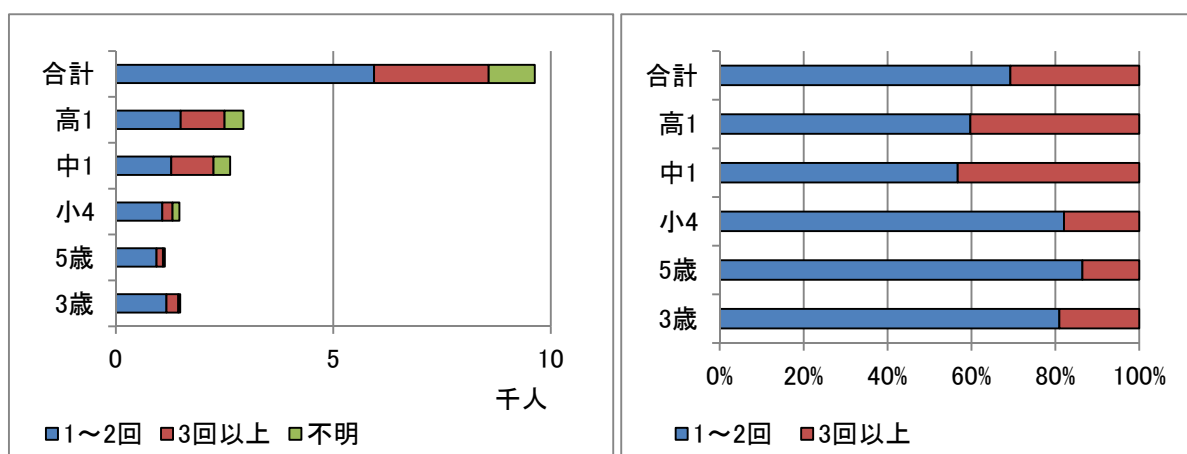
	1回	2回	3回以上	時々みがく	みがかない	不明
3歳	1,496	2,150	670	118	5	39
5歳	702	2,099	1,186	51	1	19
小4	971	3,573	612	167	9	124
中1	1,084	4,367	1,124	376	10	120
高1	903	4,402	1,110	213	10	173



図8 歯みがき回数/日(左が実数で右が不明を除く割合)

### 9 フッ化物配合歯磨剤の使用

調査対象のフッ化物配合歯磨剤の使用を表9と図9に示す。使用中の歯磨剤がフッ化物配合であるか否かの判断は、保護者または自身によるものであるため、実際とは異なるかもしれない。その結果、「毎日使用」と「時々使用」の合計は、中1の42.3%から5歳の73.5%と開きがあった。合計では「毎日使用」が42.5%、「時々使用」が13.7%、「非使用」が15.1%、「フッ化物配合かどうかわからない」が28.1%、不明が0.7%であった。自身で判断して回答した中1と高1では、「フッ化物配合かどうかわからない」が48.3%と50.1%と高かった。合計では「毎日使用」が42.5%、「時々使用」が13.7%、「非使用」が15.1%、「フッ化物配合かどうかわからない」が28.1%、不明が0.7%であった。

表9 フッ化物配合歯磨剤の使用

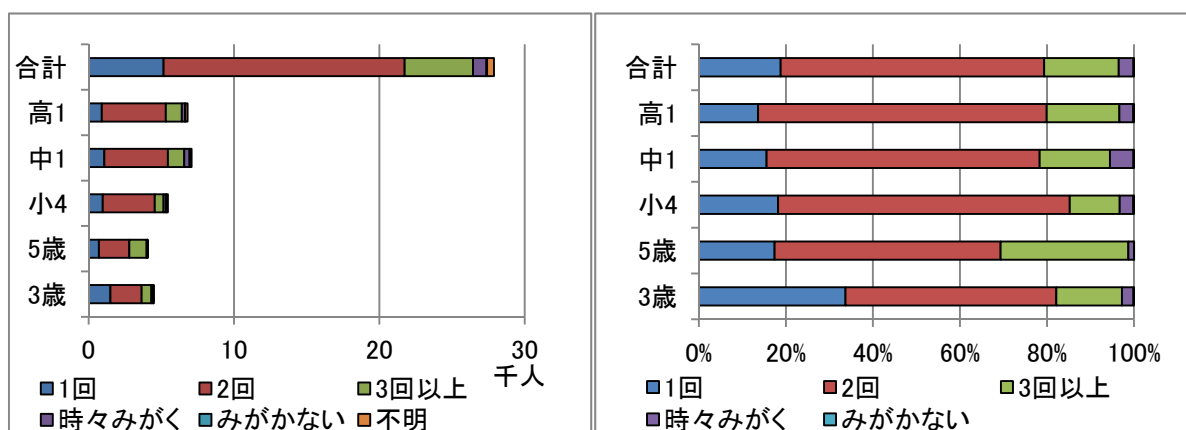
	毎日使用	時々使用	非使用	フッ化物配合かわからない	不明
3歳	2,407	657	1,131	251	32
5歳	2,314	670	762	282	30
小4	2,713	996	1,247	464	36
中1	2,177	818	606	3,418	62
高1	2,238	678	459	3,410	26



図9 フッ化物配合歯磨剤の使用(実数)



図9 フッ化物配合歯磨剤の使用(不明を除く割合)

### 10 歯科医院への受診経験

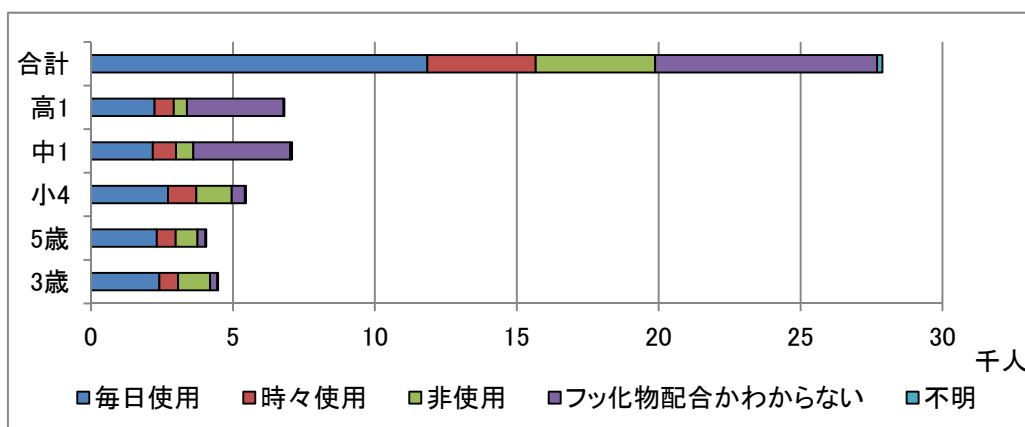
調査対象の歯科医院への受診経験を表10と図10に示す。「受診経験がある」は3歳の50.2%から小4の93.9%と開きがあった。合計では、「受診経験あり」が80.5%、「なし」が19.2%、不明が0.4%であった。

表10 歯科医院への受診経験

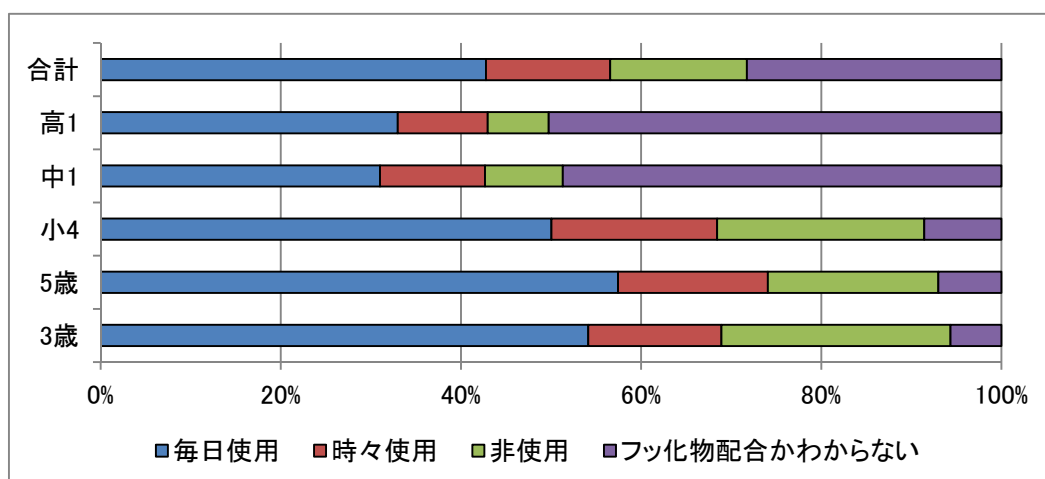
	あり	なし	不明
3歳	2,248	2,218	12
5歳	3,284	770	4
小4	5,123	321	12
中1	6,157	879	45
高1	5,626	1,156	29



図10 歯科医院への受診経験(左が実数で右が不明を除く割合)

### 11 かかりつけ歯科医院の有無

調査対象の「かかりつけ歯科医院の有無」を表11と図11に示す。「かかりつけ歯科医院がある」のは高1の73.2%から小4の90.0%と開きがあった。合計では「あり」が81.0%、

「なし」が16.3%、不明が2.7%であった。

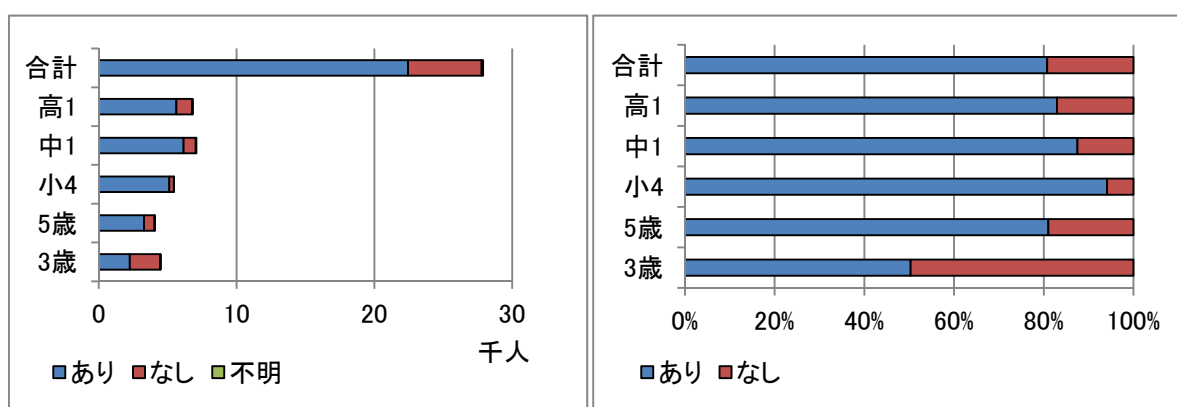
表 11 かかりつけ歯科医院の有無(前問でありと回答した者への限定質問で非該当者を除いて集計)

	あり	なし	不明
3歳	1,840	365	43
5歳	2,854	365	65
小4	4,613	428	82
中1	4,743	1,151	263
高1	4,140	1,351	164



図 11 かかりつけ歯科医院の有無(前問でありと回答した者への限定質問で非該当者を除いて集計、左が実数で右が不明を除く割合)

## 1.2 1年間の歯科医院受診経験と内容

調査対象の1年間の歯科医院受診経験と内容を表12、図12-1と図12-2に示す。これは表10で示した今までに歯科医院受診経験のある者に限定した結果である。したがって、表12の「かかっていない」は、今までに受診経験があるが、この1年間は歯科医院を受診していない者である。今までに受診経験があるが「かかっていない」の割合は3歳が7.5%、5歳が10.2%、小4が16.7%、中1が29.1%、高1が41.1%、合計では24.3%であった。一方、各年齢対象の全数に対する「かかっていない」の割合は、3歳が3.8%、5歳が8.3%、小4が15.7%、中1が25.3%、高1が33.9%、合計では19.6%であり、両方ともに年齢が上がるにしたがって減る傾向にあった。

処置内容は複数回答によるものである。図12-2から定期歯科検診とフッ化物歯面塗布は年齢の増加とともに減り、逆にむし歯の治療は増加する傾向にあった。これまでの受診経験があるうちの「定期歯科検診」を受けた割合は、3歳が62.1%、5歳が61.5%、小4が50.6%、中1が26.3%、高1が21.4%、合計では39.4%であった。これまでの受診経験があるうちの「フッ化物歯面塗布」を受けた割合は、3歳が67.8%、5歳が64.6%、小4が44.3%、中1が19.3%、高1が12.3%、合計では34.7%であった。これまでの受診経験があるうちの「むし歯治療」を受けた割合は、3歳が16.3%、5歳が37.0%、小4が45.0%、中1が32.4%、高1が28.0%、合計では33.2%であった。

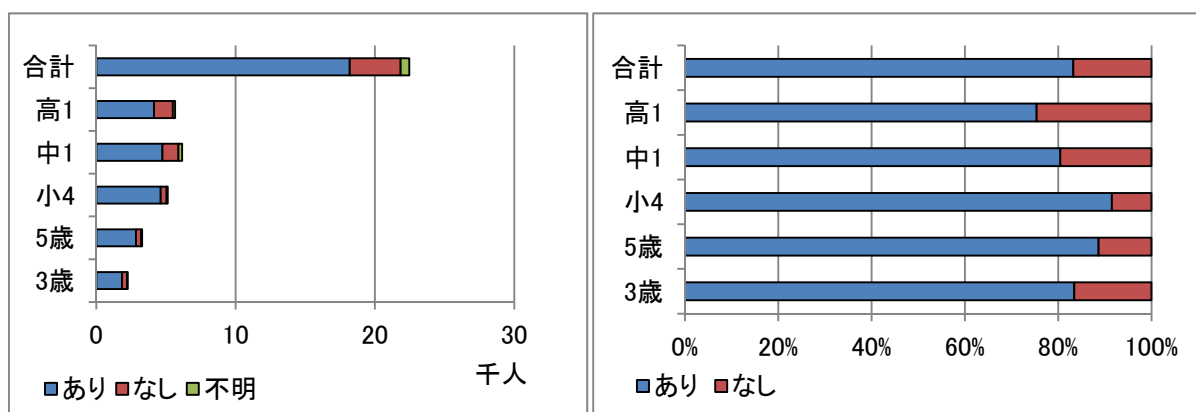
表 12 1年間の歯科医院受診経験と内容

	かかって いない	定期歯科 検診	歯みがき 指導	フッ化物 歯面塗布	フッ化物 洗口指導	シーラント 処置	むし歯治 療	歯や口の けが	矯正治療 相談	その 他
3歳	168	1,397	618	1,524	44	202	367	158	10	43
5歳	335	2,021	775	2,122	82	523	1,215	161	24	117
小4	854	2,592	1,532	2,269	105	752	2,306	135	333	189
中1	1,792	1,618	1,070	1,187	94	419	1,992	231	559	386
高1	2,311	1,203	680	693	43	272	1,574	132	277	163



図 12-1 1年間の歯科医院受診経験と内容別人数(表 10 の今までの歯科医院受診経験ありの者に限定した結果である。「かかっていない」は、この 1 年間でみてもたつたことがない者である。みてもらつたことがある者で、何らかの処置を受けた者は複数回答である)



図 12-2 1年間の歯科医院受診内容別割合(表 10 の今までの歯科医院受診経験ありの者に限定した結果である。「かかっていない」のは、この 1 年間でみてもたつたことがない者である。みてもらつたことがある者で、何らかの処置を受けた者は複数回答である)

### 1 3 歯科検診や治療への恐怖感・拒否感

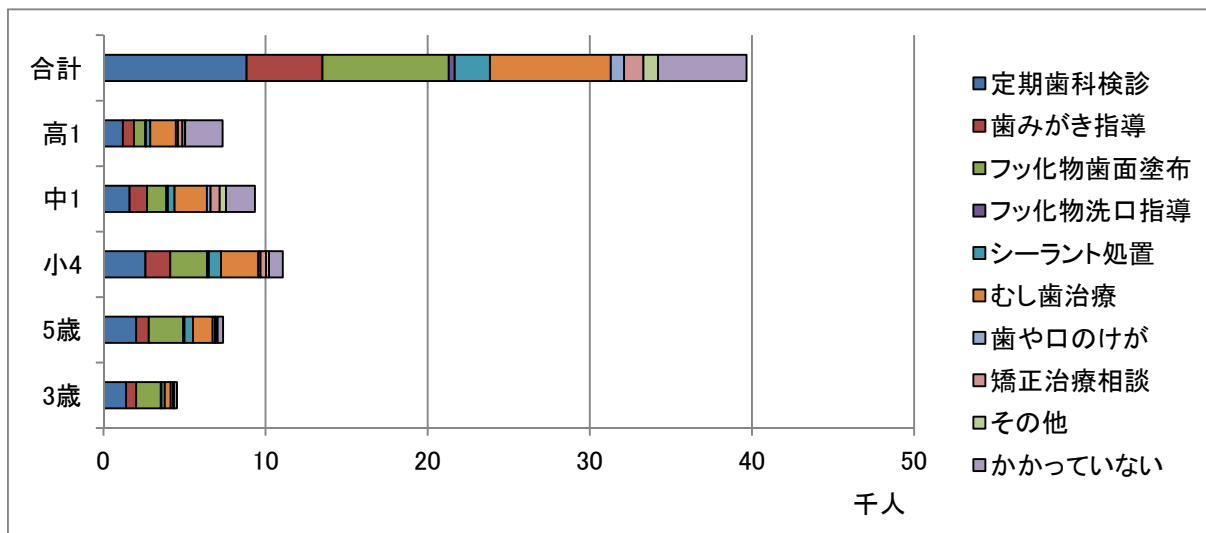
調査対象の1年間の歯科医院受診経験と内容を表13と図13に示す。「大いにある」と「ややある」の合計では、3歳が45.9%、5歳が32.1%、小4が24.7%、中1が30.0%、高1が34.1%、合計では32.8%であった。そのほか、合計では「あまりない」が34.7%、不明が1.9%であった。

表13 歯科検診や治療への恐怖感・拒否感

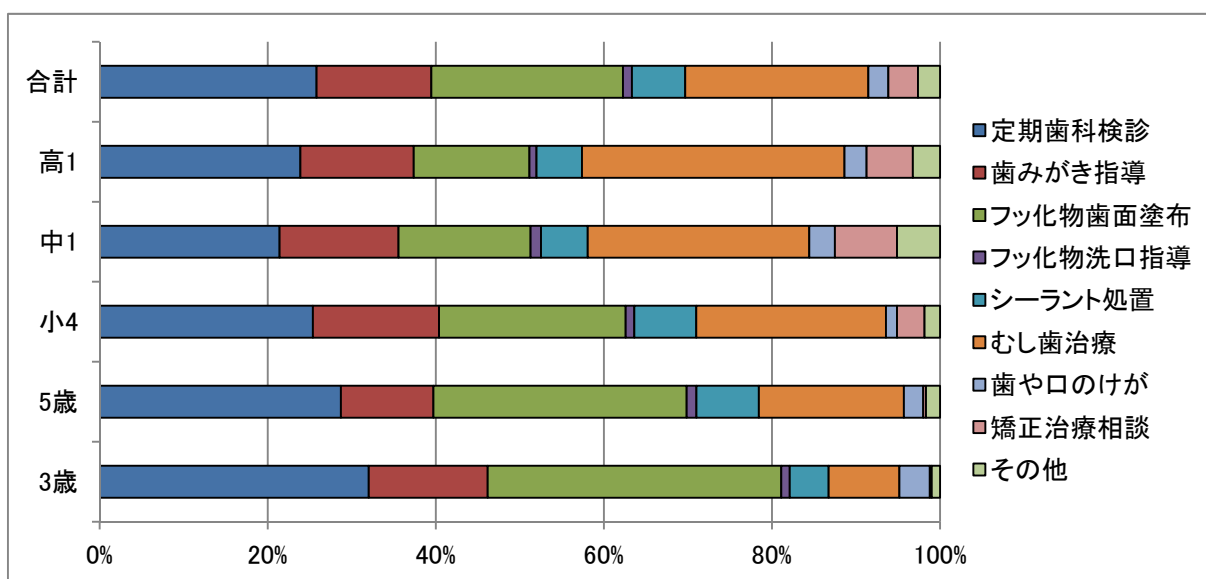
	大いにある	ややある	あまりない	まったくない	不明
3歳	580	1,474	1,610	624	190
5歳	293	1,011	1,511	1,210	33
小4	240	1,106	2,246	1,836	28
中1	529	1,590	2,185	2,623	154
高1	697	1,630	2,112	2,242	130



図13 歯科検診や治療への恐怖感・拒否感(左が実数で右が不明を除く割合)

### 1 4 むし歯の有無の自己判断

調査対象のむし歯の有無の自己判断を表14と図14に示す。むし歯があると判断しているのは、3歳が12.6%、5歳が36.4%、小4が51.0%、中1が41.4%、高1が43.9%、合計では38.5%であった。そのほか、合計では「ない」が47.6%、「わからない」が13.6%、不明が0.3%であった。

表14 むし歯の有無の自己判断

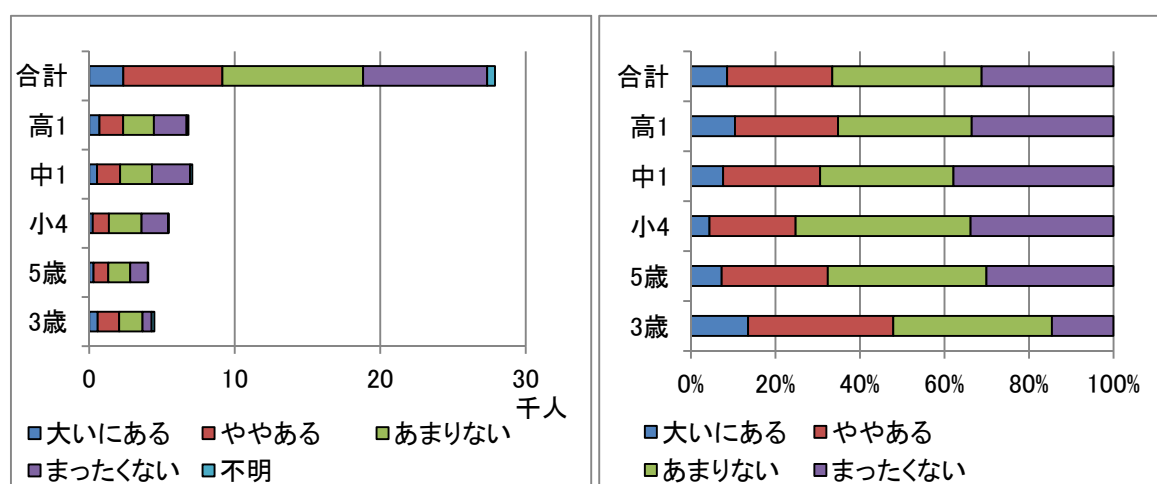
	ない	ある	わからない	不明
3歳	2,736	564	1,163	15
5歳	2,447	1,477	132	2
小4	2,484	2,785	184	3
中1	2,851	2,929	1,271	30
高1	2,990	1,052	27	27





図 14 むし歯の有無の自己判断(左が実数で右が不明を除く割合)

### 1.5 むし歯の本数の自己判断

調査対象のむし歯の本数の自己判断を表 15 と図 15 に示す。保護者または自身で判断しているむし歯の本数で 1~2 本は、3 歳が 61.2%、5 歳が 57.1%、小 4 が 58.6%、中 1 が 57.2%、高 1 が 54.6%、合計では 57.0%であった。そのほか、合計では 3~5 本が 34.6%、6 本以上が 6.5%、不明が 1.9%であった。

表 15 むし歯の本数の自己判断(前問であると回答した者への限定質問)

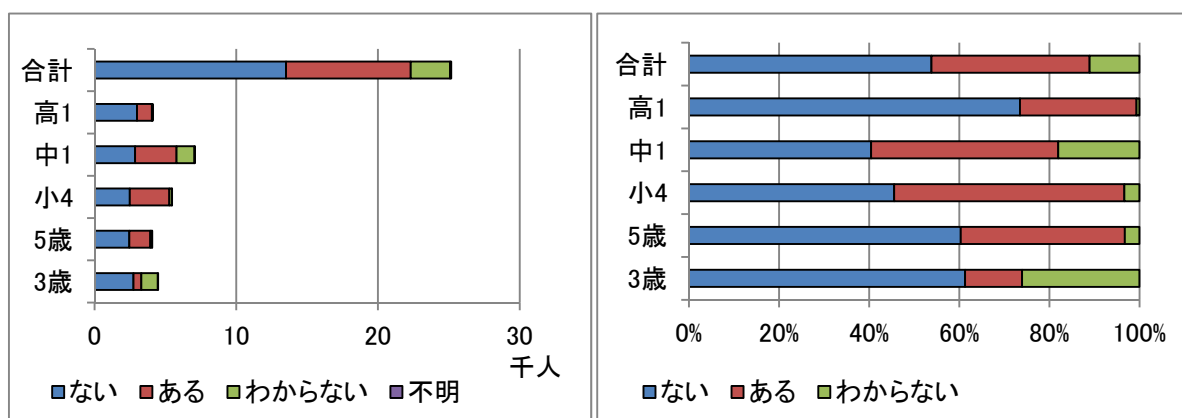
	1~2 本	3~5 本	6 本以上	不明
3 歳	345	148	50	21
5 歳	843	501	110	23
小 4	1,632	978	155	20
中 1	1,674	1,021	164	70
高 1	1,633	1,069	223	65



図 15 むし歯の本数の自己判断(前問であると回答した者への限定質問、左が実数で右が不明を除く割合)

### 1.6 噛みごたえのある食べ物の食事への取りいれの有無

調査対象の噛みごたえのある食べ物を食事に取りいれているかどうかを表 16 と図 16 に示す。「取りいれている」は、3 歳が 58.6%、5 歳が 52.0%、合計では 55.5%であった。

そのほか、合計では「なし」が 39.4%、不明が 5.1%であった。

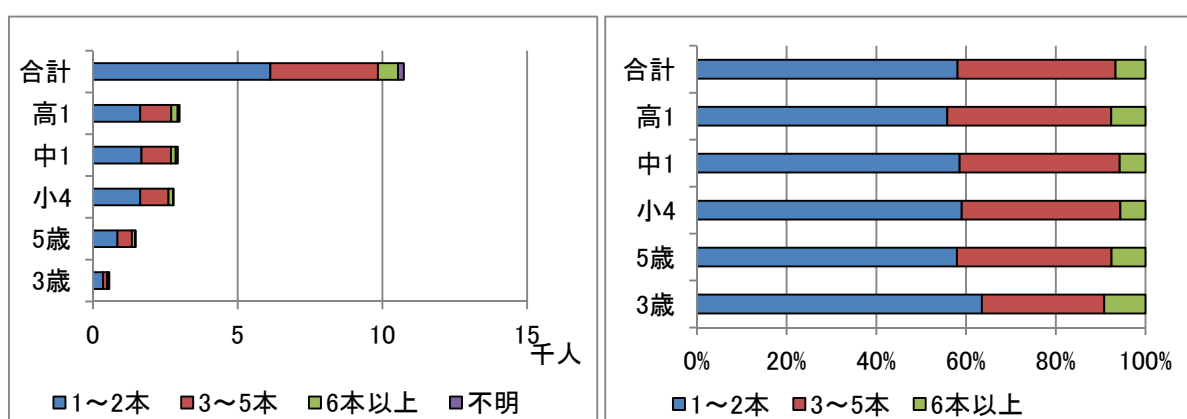
表 16 噛みごたえのある食べ物の食事への取りいれの有無

	あり	なし	不明
3 歳	1,588	2,625	265
5 歳	1,776	2,112	170
合計	3,364	4,737	435



図 16 噛みごたえのある食べ物の食事への取りいれの有無(左が実数で右が不明を除く割合)

### 1.7 食事時の噛む習慣

調査対象の食事時の噛む習慣を表 17 と図 17 に示す。「よく噛む」は、3 歳が 10.1%、5 歳が 10.5%、合計では 10.3%であった。そのほか、合計では「ふつうに噛む」が 74.9%、「あまり噛まない」が 13.9%、「ほとんど噛まない」が 0.1%、不明が 0.7%であった。

表 17 食事時の噛む習慣

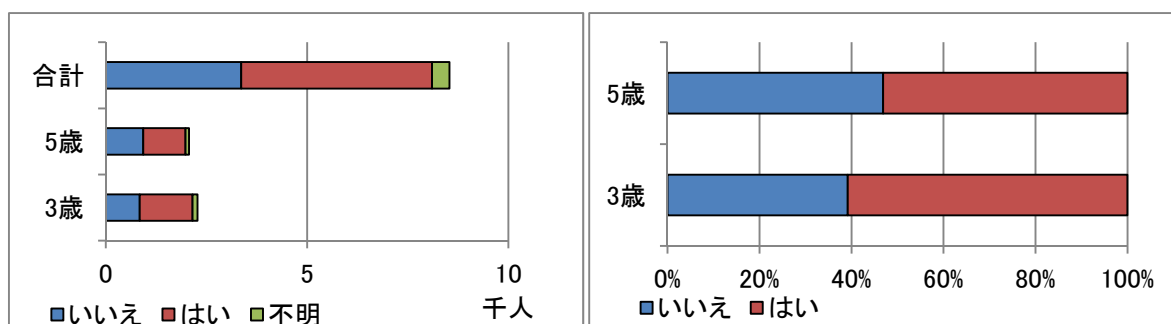
	よく噛む	ふつうに噛む	あまり噛まない	ほとんど噛まない	不明
3 歳	451	3,294	690	8	35
5 歳	427	3,102	500	3	26
合計	878	6,396	1,190	11	61



図 17 食事時の噛む習慣(左が実数で右が不明を除く割合)

## 1 8 食事時のテレビを見る習慣

調査対象の食事時のテレビを見る習慣を表 18 と図 18 に示す。「習慣がある」は、3 歳が 51.8%、5 歳が 58.2%、合計では 54.8%であった。そのほか、合計では「つけるがあまり見ない」が 10.8%、「ほとんどない」が 33.5%、不明が 0.8%であった。

表 18 食事時のテレビの習慣

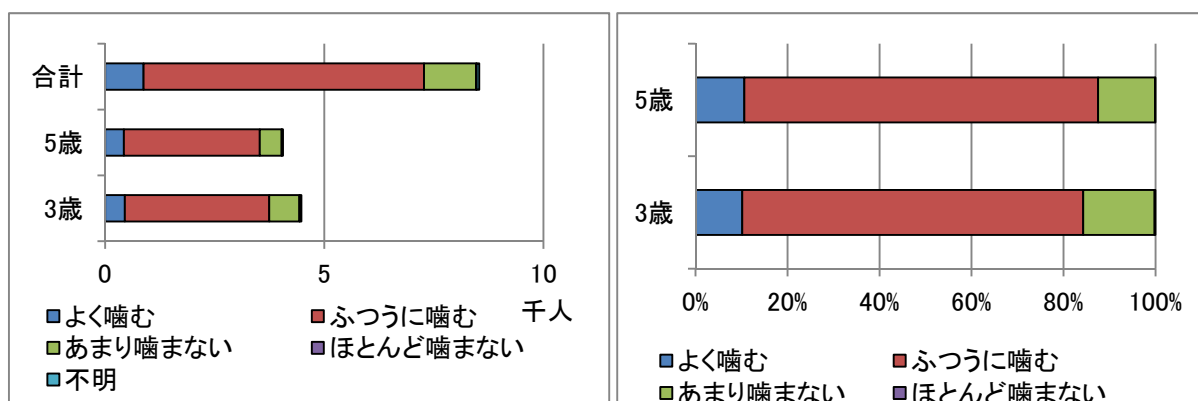
	ある	つけるがあまり見ない	ほとんどない	不明
3 歳	2,319	575	1,542	42
5 歳	2,362	349	1,319	28
合計	4,681	924	2,861	70



図 18 食事時のテレビの習慣(左が実数で右が不明を除く割合)

## 1 9 保護者の仕上げみがきの有無

調査対象の仕上げみがきの有無を表 19 と図 19 に示す。「する」は、3 歳が 97.9%、5 歳が 89.5%、合計では 93.9%であった。そのほか、合計では「しない」が 5.6%、不明が 0.5%であった。

表 19 保護者の仕上げみがきの有無

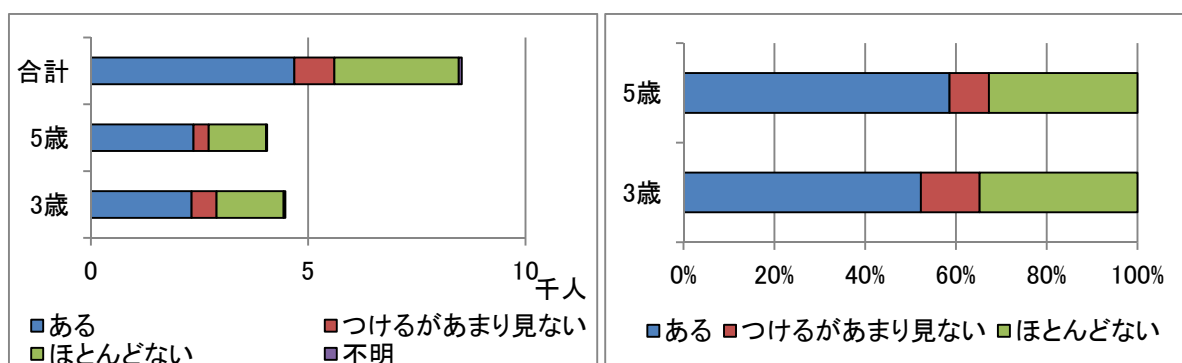
	する	しない	不明
3 歳	4,382	73	23
5 歳	3,631	406	21
合計	8,013	479	44



図 19 保護者の仕上げみがきの有無(左が実数で右が不明を除く割合)

## 20 保護者の仕上げみがきの負担感や困り感の有無

調査対象の仕上げみがきの負担感や困り感の有無を表 20 と図 20 に示す。「ある」は、3歳が 8.6%、5歳が 5.8%、合計では 7.3%であった。そのほか、合計では「少しある」が 33.8%、「ない」が 39.0%、不明が 19.9%であった。

表 20 仕上げみがきの負担感・困りごとの有無

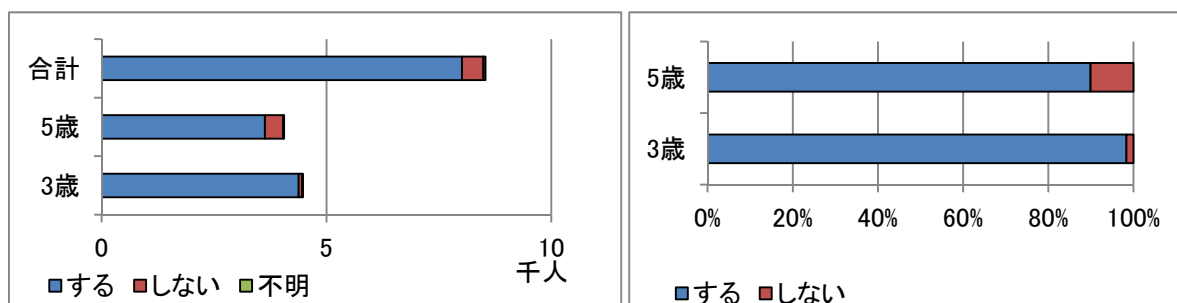
	ある	少しある	ない	不明
3歳	384	1,469	1,804	821
5歳	236	1,418	1,528	876
合計	620	2,887	3,332	1,697



図 20 仕上げみがきの負担感・困りごとの有無(左が実数で右が不明を除く割合)

## 21 歯みがきへの時間のかけ方

調査対象の歯みがきへの時間のかけ方を表 21 と図 21 に示す。「時間をかける」は、小4が 25.2%、中1が 51.0%、高1が 54.0%、合計では 44.8%であった。そのほか、合計では「あまりかけない」が 54.5%、不明が 0.7%であった。

表 21 歯みがきへの時間のかけ方

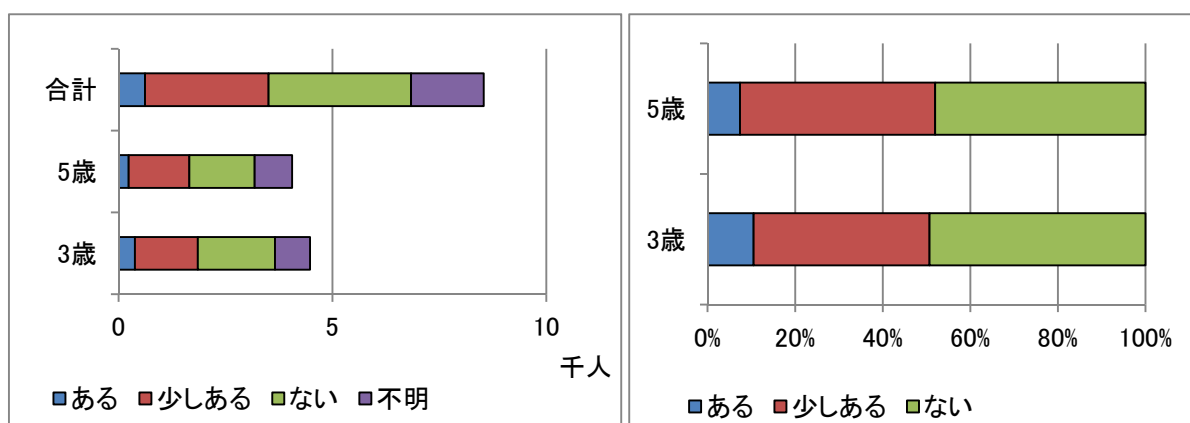
	時間をかける	あまりかけない	不明
小4	1,374	4,054	28
中1	3,608	3,411	62
高1	3,677	3,083	51
合計	8,659	10,548	141



図 21 歯みがきへの時間のかけ方(左が実数で右が不明を除く割合)

## 2.2 デンタルフロスの使用

調査対象のデンタルフロスの使用を表 22 と図 22 に示す。「ほぼ毎日使用」と「時々使用」の合計では、小 4 が 30.4%、中 1 が 39.0%、高 1 が 30.5%、合計では 32.7%であった。そのほか、合計では「使用しない」が 66.2%、不明が 0.2%であった。

表 22 デンタルフロスの使用

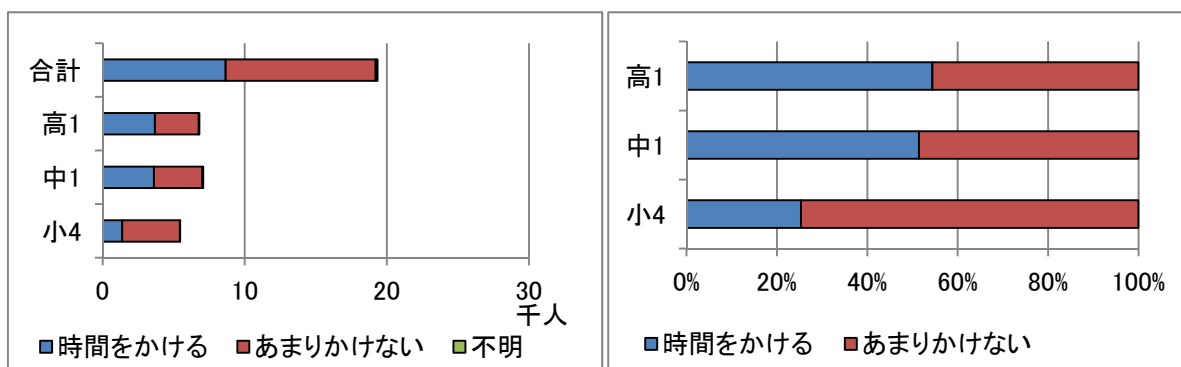
	ほぼ毎日使用	時々使用	使用しない	不明
小 4	236	1,424	3,791	5
中 1	289	2,470	4,295	27
高 1	186	1,895	4,729	15
合計	0	5,789	12,815	47



図 22 デンタルフロスの使用(左が実数で右が不明を除く割合)

## 2.3 歯や歯ぐきの観察習慣

調査対象の歯や歯ぐきの観察習慣を表 23 と図 23 に示す。「週に 1 回以上観察する」は、小 4 が 19.7%、中 1 が 23.2%、高 1 が 19.9%、合計では 21.1%であった。そのほか、合計では「月に 1 回程度観察する」が 24.8%、「ほとんどない」が 52.3%、「わからない」が 1.3%、不明が 0.5%であった。

表 23 歯や歯ぐきの観察習慣

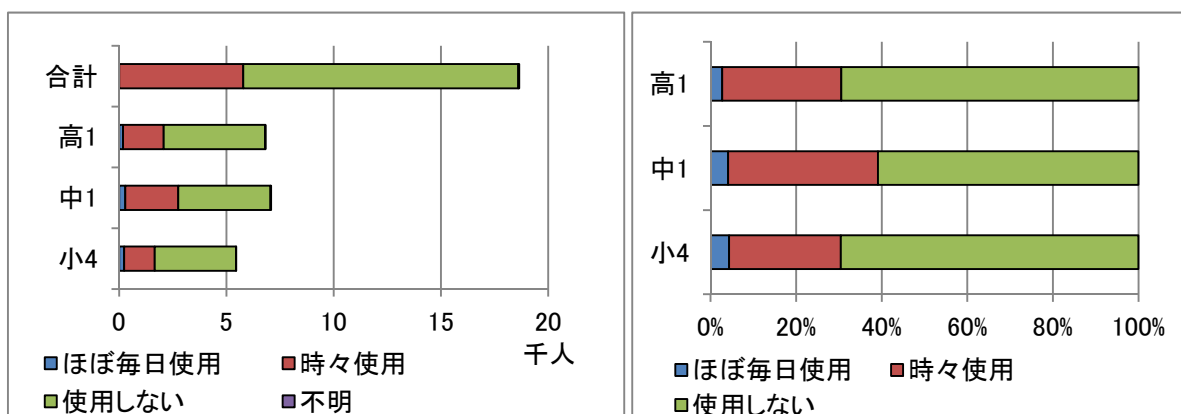
	週に1回以上	月に1回程度	ほとんどない	わからない	不明
小4	1,076	888	3,225	244	23
中1	1,646	2,223	3,161	-	51
高1	1,357	1,692	3,736	-	26
合計	4,079	4,803	10,122	244	100



図 23 歯や歯ぐきの観察習慣(左が実数で右が不明を除く割合)

## 2.4 むし歯の有無の自己判断とのクロス集計

ここでは、今後の歯科保健施策を検討する資料とするために、表4のむし歯の有無の自己判断と主要な歯科保健習慣などをクロス集計し、その傾向についてカイ二乗検定を行った。その結果を表24(1)から(5)に示す。表頭の左側から、主要な歯科保健習慣などの質問項目、主要な歯科保健習慣などの回答、むし歯の有無の自己判断の「有」と「無」の人数、カイ二乗検定結果とした。また、主要な歯科保健習慣などの回答は、良好なものを上位に位置した。なお、むし歯の有無の自己判断および主要な歯科保健習慣などの回答については、不明や「わからない」を削除してカイ二乗検定を行った。

その結果、ほとんどの項目に有意水準5%未満で有意性が認められた。たとえば、甘いお菓子の食べ方は「ほとんど食べない」という良好な習慣のほうにむし歯無が多くなるという傾向である。ただし、フッ化物配合歯磨剤の使用については、3歳と小4では「毎日使用」と「使用しない」の双方でむし歯無が多いという傾向にあったが、高1では「毎日使用」にむし歯無が多かった。シーラント処置は3歳と5歳でのみ有意であったが、シーラント処置を受けたほうがむし歯有が多かった。

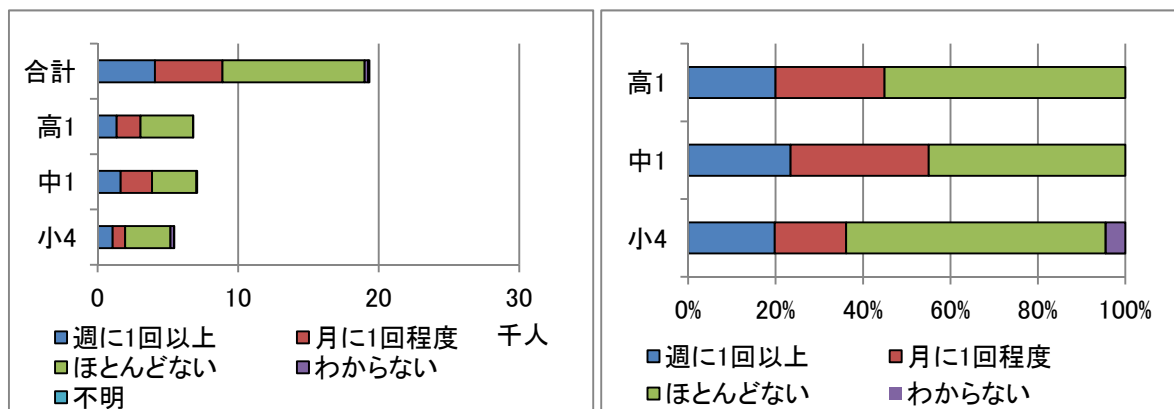
表 24(1) 3 歳の結果

質問項目		回答	むし歯の有無		有意性
			有	無	
噛みごたえのある食べ物の食事への取り入れの有無		有	325	1,650	N.S
		無	202	936	
食事時の噛む習慣		よく噛む	43	310	P<0.05
		ふつうに噛む	438	2,003	
		あまり噛まない	77	400	
		ほとんど噛まない	0	4	
食事時のテレビの習慣		ほとんどない	116	1,058	P<0.0001
		つけるがあまり見ない	94	342	
		ある	349	1,311	
甘いお菓子の食べ方		ほとんど食べない	22	291	P<0.0001
		時々食べる	268	1,483	
		毎日食べる	273	958	
甘い物の飲み方		ほとんど飲まない	63	397	P<0.001
		時々飲む	285	1,521	
		毎日飲む	213	813	
1日での歯みがき回数		3回以上	71	469	P<0.01
		2回	287	1,346	
		1回	178	846	
		時々みがく	20	50	
		みがかない	2	2	
保護者の仕上げみがきの有無		している	540	2,702	P<0.0001
		していない	21	27	
フッ化物配合歯磨剤の使用		毎日使用する	318	1,521	P<0.01
		時々使用する	102	378	
		使用しない	109	685	
歯科医院への受診経験	定期歯科検診	有	257	1,055	P<0.0001
		無	207	365	
	歯みがき指導	有	146	436	N.S
		無	318	984	
	フッ化物歯面塗布	有	320	1,096	P<0.001
		無	144	324	
	シーラント処置	有	81	108	P<0.0001
		無	383	1,312	
	むし歯の治療	無	130	1,339	P<0.0001
		有	334	21	
歯科検診や治療への恐怖感・拒否感		まったくない	98	454	P<0.0001
		あまりない	175	1,113	
		ややある	180	807	
		大いにある	103	280	

表 24(2) 5 歳の結果

質問項目		回答	むし歯の有無		有意性
			有	無	
噛みごたえのある食べ物の食事への取り入れの有無		有	772	1,275	N.S.
		無	627	1,085	
食事時の噛む習慣		よく噛む	156	259	N.S.
		ふつうに噛む	1,124	1,870	
		あまり噛まない	188	299	
		ほとんど噛まない	1	2	
食事時のテレビの習慣		ほとんどない	379	904	P<0.0001
		つけるがあまり見ない	141	198	
		ある	948	1,327	
甘いお菓子の食べ方		ほとんど食べない	16	61	P<0.0001
		時々食べる	584	1,196	
		毎日食べる	873	1,188	
甘い物の飲み方		ほとんど飲まない	180	394	P<0.0001
		時々飲む	837	1,422	
		毎日飲む	456	629	
1日での歯みがき回数		3回以上	402	753	P<0.01
		2回	756	1,267	
		1回	288	390	
		時々みがく	24	24	
		みがかない	0	1	
保護者の仕上げみがきの有無		している	1,327	2,193	N.S.
		していない	143	241	
フッ化物配合歯磨剤の使用		毎日使用する	834	1,419	N.S.
		時々使用する	255	386	
		使用しない	283	451	
歯科医院への受診経験	定期歯科検診	有	843	1,153	P<0.0001
		無	509	370	
	歯みがき指導	有	337	429	P<0.05.
		無	1,015	1,094	
	フッ化物歯面塗布	有	913	1,172	P<0.0001
		無	439	351	
	シーラント処置	有	255	258	N.S.
		無	1,097	1,265	
	むし歯の治療	無	318	1,367	P<0.0001
		有	1,034	156	
歯科検診や治療への恐怖感・拒否感		まったくない	435	768	P<0.01
		あまりない	540	923	
		ややある	356	597	
		大いにある	132	142	



表 24(3) 小 4 の結果

質問項目	回答	むし歯の有無		有意性	
		有	無		
甘いお菓子の食べ方	ほとんど食べない	45	106	P<0.0001	
	時々食べる	1,374	1,442		
	毎日食べる	1,362	934		
甘い物の飲み方	ほとんど飲まない	350	424	P<0.0001	
	時々飲む	1,571	1,511		
	毎日飲む	860	548		
1日での歯みがき回数	3回以上	290	304	P<0.0001	
	2回	1,780	1,677		
	1回	529	405		
	時々みがく	114	45		
	みがかない	6	3		
歯みがきへの時間のかけ方	時間をかける	602	732	P<0.0001	
	あまりかけない	2,171	1,742		
フッ化物配合歯磨剤の使用	毎日使用する	1,325	1,311	P<0.001	
	時々使用する	562	409		
	使用しない	650	548		
デンタルフロスの使用	ほぼ毎日使用	130	103	P<0.05	
	時々使用	781	617		
	使用しない	1,873	1,766		
歯や歯ぐきの観察習慣	週に1回以上	533	526	N.S.	
	月に1回程度	451	414		
	ほとんどない	1,659	1,441		
歯科医院への受診経験	定期歯科検診	有	1,320	1,221	P<0.0001
		無	1,059	496	
	歯みがき指導	有	852	648	N.S.
		無	1,527	1,069	
	フッ化物歯面塗布	有	1,220	1,004	P<0.0001
		無	1,159	713	
	シーラント処置	有	419	321	N.S.
		無	1,960	1,396	
	むし歯の治療	無	525	1,344	P<0.0001
		有	1,854	373	
歯科検診や治療への恐怖感・拒否感	まったくない	908	871	P<0.01	
	あまりない	1,135	1,046		
	ややある	589	464		
	大いにある	145	90		

表 24(4) 中 1 の結果

質問項目		回答	むし歯の有無		有意性
			有	無	
甘いお菓子の食べ方		ほとんど食べない	149	237	P<0.0001
		時々食べる	1,956	1,998	
		毎日食べる	857	649	
甘い物の飲み方		ほとんど飲まない	196	263	P<0.001
		時々飲む	1,580	1,641	
		毎日飲む	1,181	985	
1日での歯みがき回数		3回以上	451	531	P<0.0001
		2回	1,824	1,800	
		1回	460	416	
		時々みがく	200	99	
		みがかない	5	3	
歯みがきへの時間のかけ方		時間をかける	1,477	1,588	P<0.0001
		あまりかけない	1,482	1,292	
フッ化物配合歯磨剤の使用		毎日使用する	929	961	N.S.
		時々使用する	363	318	
		使用しない	241	276	
デンタルフロスの使用		ほぼ毎日使用	121	145	N.S.
		時々使用	1,043	1,024	
		使用しない	1,809	1,728	
歯や歯ぐきの観察習慣		週に1回以上	683	743	P<0.05
		月に1回程度	953	920	
		ほとんどない	1,332	1,218	
歯科医院への受診経験	定期歯科検診	有	652	738	P<0.0001
		無	1,266	779	
	歯みがき指導	有	491	452	P<0.01
		無	1,427	1,065	
	フッ化物歯面塗布	有	509	541	P<0.0001
		無	1,409	976	
	シーラント処置	有	218	143	N.S.
		無	1,700	1,374	
	むし歯の治療	無	582	1,166	P<0.0001
		有	1,336	351	
歯科検診や治療への恐怖感・拒否感		まったくない	1,073	1,158	P<0.001
		あまりない	886	908	
		ややある	713	595	
		大いにある	250	193	

表 24(5) 高 1 の結果

質問項目		回答	むし歯の有無		有意性
			有	無	
甘いお菓子の食べ方		ほとんど食べない	95	176	P<0.0001
		時々食べる	1,766	1,706	
		毎日食べる	1,153	880	
甘い物の飲み方		ほとんど飲まない	177	209	P<0.001
		時々飲む	1,477	1,439	
		毎日飲む	1,347	1,100	
1日での歯みがき回数		3回以上	432	514	P<0.0001
		2回	1,958	1,790	
		1回	454	319	
		時々みがく	107	70	
		みがかない	5	2	
歯みがきへの時間のかけ方		時間をかける	1,578	1,595	P<0.0001
		あまりかけない	1,431	1,154	
フッ化物配合歯磨剤の使用		毎日使用する	979	1,007	P<0.05
		時々使用する	317	281	
		使用しない	228	178	
デンタルフロスの使用		ほぼ毎日使用	68	94	P<0.05
		時々使用	861	799	
		使用しない	2,093	1,874	
歯や歯ぐきの観察習慣		週に1回以上	609	596	N.S.
		月に1回程度	756	721	
		ほとんどない	1,649	1,447	
歯科医院への受診経験	定期歯科検診	有	501	561	P<0.0001
		無	1,083	491	
	歯みがき指導	有	322	281	P<0.0001
		無	1,262	771	
	フッ化物歯面塗布	有	326	300	P<0.0001
		無	1,258	752	
	シーラント処置	有	152	89	N.S.
		無	1,432	963	
	むし歯の治療	無	425	805	P<0.0001
		有	1,159	247	
歯科検診や治療への恐怖感・拒否感		まったくない	875	1,054	P<0.0001
		あまりない	895	906	
		ややある	805	570	
		大いにある	401	193	

### III 実施要領と調査票

#### 1 実施要領

##### 県民歯科保健実態調査（幼児、児童・生徒）実施要領

#### 1 調査目的

神奈川県における幼児及び児童・生徒の歯科保健の実態を把握し、歯科保健対策の推進に必要な基礎資料を得ると共に、かながわ健康プラン21の評価としての活用を図り、県民の健康増進の推進に役立てる。

#### 2 調査実施機関

神奈川県保健福祉局保健医療部健康増進課

ただし、集計分析は歯科の知識を十分に有する有識者が在籍する専門機関に委託し行う。

#### 3 調査の対象と客体

##### (1) 調査対象

ア 神奈川県内の市町村が実施する3歳児歯科健康診査対象児

イ 統計法に基づく学校保健統計調査対象となっている神奈川県内の幼稚園及び公立学校185校に在籍する5歳児、小学4年生、中学1年生、高校1年生

##### (2) 調査数

ア 3歳児 : 約6,000人

イ 5歳児 : 約5,000人

ウ 小学4年生 : 約5,700人

エ 中学1年生 : 約7,700人

オ 高校1年生 : 約8,300人

計 約32,700人

#### 4 調査期日と調査期間

(1) 3歳児 調査期日：平成23年7月1日から10月31日のうち1日

調査期間：平成23年7月1日から10月31日

(2) 5歳児～高校1年生 調査期日：平成23年6月15日から7月20日のうち1日

調査期間：平成23年6月15日から7月20日

#### 5 調査内容

(1) 属性：性別、出生順位、住所地域等

(2) 歯科保健行動：食生活、フッ化物配合歯磨剤使用状況、歯みがき、口腔内観察状況  
歯科受診等

(3) う蝕罹患状況：う蝕罹患状況、う蝕本数等

#### 6 政策への反映

歯科保健施策を推進するための計画策定等に活用する。また、保健福祉事務所、保健所設置市、市町村等における歯科保健対策事業の基礎データとして提供する。

#### 7 公表の時期及び方法

調査終了後に報告書を作成し、県ホームページで公表を行う。公表時期は、平成24年3月を予定。

#### 8 その他

調査を実施するにあたっての細則は、必要に応じて別に定めるものとする。

#### 附 則

この要領は、平成23年4月1日から平成24年3月31日までの施行とする。

## 2 調査票

### 県民歯科保健実態調査（3歳児）

● 回答は、\_\_\_\_\_の部分に記入、またはあてはまる項目の番号を○で囲んでください。

- 1 お住まいの市町村名を教えてください。 \_\_\_\_\_ 市・町・村
- 2 お子様の性別を教えてください。 (1) 男 (2) 女
- 3 お子様の出生順位をご記入ください。 第\_\_\_\_\_子（子供は全員で\_\_\_\_\_人）
- 4 お子様の食事に、噛みごたえのある食べ物を取り入れていますか。  
(1) いいえ (2) はい → 4-1 具体的な食べ物例 [ \_\_\_\_\_ ]
- 5 お子様は食事のとき、よく噛んで食べていますか。  
(1) よく噛んで食べる (2) ふうふうに噛んで食べている (3) あまり噛まずに食べる (4) ほとんど噛まない
- 6 お子様はテレビやビデオを見ながら食事をする習慣はありますか。  
(1) ある (2) つけるがあまり見ていない (3) ほとんどない
- 7 お子様は、アメ、チョコ、ガム、アイスなどの甘いお菓子を食べますか。  
(1) ほとんど食べない (2) 時々食べる (3) 毎日食べる → 7-1 (1) 1～2回 (2) 3回以上
- 8 お子様は、乳酸菌飲料、ジュース、スポーツドリンクなどの甘い飲み物を飲みますか。  
(1) ほとんど飲まない (2) 時々飲む (3) 毎日飲む → 8-1 (1) 1～2回 (2) 3回以上
- 9 お子様の歯をみがく回数（保護者による仕上げみがきも含む）を教えてください。  
(1) 毎日みがく → 9-1 (1) 1回 (2) 2回 (3) 3回以上 (2) 時々みがく (3) みがかない
- 10 保護者による仕上げみがきをしていますか。 10-1 保護者の方は、負担感や困り感がありますか。  
(1) している (2) していない → (1) ある (2) 少しある (3) ない
- 11 お子様は歯をみがく時（保護者による仕上げみがきも含む）、フッ素入りの歯みがき剤を使っていますか。  
(1) 毎日使う (2) ときどき使う (3) いいえ (4) フッ素が入っているかわからない
- 12 お子様は、歯科医院でみてもらったことがありますか。また、かかりつけの歯科医院を決めていますか。  
(1) はい → 12-1 かかりつけ歯科医院 (1) 決めている (2) 決めていない  
(2) いいえ → 問 13 へ
- 12-2 問 12 で「(1)はい」に回答した方、この1年間に、お子様が歯科医院で受けたものすべてに○をつけてください。  
(1) この1年間、歯科医院にかかっていない  
(2) 定期歯科検診 (3) 歯みがき指導 (4) フッ素塗布 (5) フッ素洗口の指導  
(6) シーラント処置 (7) むし歯の治療 (8) 歯や口のけが (9) その他 ( )  
\*シーラント処置：奥歯のみぞにプラスチックなどを詰めてむし歯を予防する処置です。
- 13 お子様は、歯科検診や歯科治療に恐怖感や拒否感がありますか。  
(1) 大いにある (2) ある (3) ほとんどない (4) まったくない
- 14 お子様は、むし歯（治療済みの歯を含む）はありますか。  
(1) ない  
(2) ある → 14-1 むし歯の本数を教えてください。  
(3) あるかどうかわからない (1) 1～2本 (2) 3～5本 (3) 6本以上

質問は以上です。ご協力ありがとうございました。

## 県民歯科保健実態調査（園児）

● 回答は、\_\_\_\_\_の部分に記入、またはあてはまる項目の番号を○で囲んでください。

- 1 お住まいの市町村名を教えてください。 \_\_\_\_\_ 市・町・村
- 2 お子様の性別を教えてください。 (1) 男 (2) 女
- 3 お子様の出生順位をご記入ください。 第\_\_\_\_\_子（子供は全員で\_\_\_\_\_人）
- 4 お子様の食事に、噛みごたえのある食べ物を取り入れていますか。  
 (1) いいえ (2) はい → 4-1 具体的な食べ物例 [ \_\_\_\_\_ ]
- 5 お子様は食事のとき、よく噛んで食べていますか。  
 (1) よく噛んで食べる (2) ふつうに噛んで食べている (3) あまり噛まずに食べる (4) ほとんど噛まない
- 6 お子様はテレビやビデオを見ながら食事をする習慣はありますか。  
 (1) ある (2) つけるがあまり見ていない (3) ほとんどない
- 7 お子様は、アメ、チョコ、ガム、アイスなどの甘いお菓子を食べますか。  
 (1) ほとんど食べない (2) 時々食べる (3) 毎日食べる → 7-1 (1) 1～2回 (2) 3回以上
- 8 お子様は、乳酸菌飲料、ジュース、スポーツドリンクなどの甘い飲み物を飲みますか。  
 (1) ほとんど飲まない (2) 時々飲む (3) 毎日飲む → 8-1 (1) 1～2回 (2) 3回以上
- 9 お子様の歯みがきの回数（保護者による仕上げみがきも含む）を教えてください。  
 (1) 毎日みがく → 9-1 (1) 1回 (2) 2回 (3) 3回以上 ④ みがく (3) みがかない
- 10 保護者による仕上げみがきをしていますか。 10-1 保護者の方は、負担感や困り感がありますか。  
 (1) している (2) していない → (1) ある (2) 少しある (3) ない
- 11 お子様は歯をみがく時（保護者による仕上げみがきも含む）、フッ素入りの歯みがき剤を使っていますか。  
 (1) 毎日使う (2) ときどき使う (3) いいえ (4) フッ素が入っているかわからない
- 12 お子様は、歯科医院でみてもらったことがありますか。また、かかりつけの歯科医院を決めていますか。  
 (1) はい → 12-1 かかりつけ歯科医院 (1) 決めている (2) 決めていない  
 (2) いいえ → 問 13 へ
- 12-2 問 12 で「(1)はい」に回答した方、この1年間に、お子様が歯科医院で受けたものすべてに○をつけてください。  
 (1) この1年間、歯科医院にかかっていない  
 (2) 定期歯科検診 (3) 歯みがき指導 (4) フッ素塗布 (5) フッ素洗口の指導  
 (6) シーラント処置 (7) むし歯の治療 (8) 歯や口のけが (9) その他 ( )  
 \*シーラント処置：奥歯のみぞにプラスチックなどを詰めてむし歯を予防する処置です。
- 13 お子様は、歯科検診や歯科治療に恐怖感や拒否感がありますか。  
 (1) 大いにある (2) ややある (3) あまりない (4) まったくない
- 14 お子様に、むし歯（治療済みの歯を含む）はありますか。  
 (1) ない  
 (2) ある → 14-1 むし歯の本数を教えてください。  
 (3) あるかどうかわからない (1) 1～2本 (2) 3～5本 (3) 6本以上

質問は以上です。ご協力ありがとうございました。

県民歯科保健実態調査（小学4年生）

● 回答は、\_\_\_\_\_の部分に記入、またはあてはまる項目の番号を○で囲んでください。

- 1 お住まいの市町村名を教えてください。 \_\_\_\_\_ 市・町・村
- 2 お子様の性別を教えてください。
  - (1) 男 (2) 女
- 3 お子様の出生順位をご記入ください。
 

第\_\_\_\_\_子（子供は全員で\_\_\_\_\_人）
- 4 お子様は、アメ、チョコ、ガム、アイスなどの甘いお菓子を食べますか。
  - (1) ほとんど食べない (2) 時々食べる (3) 毎日食べる → 4-1 (1) 1～2回 (2) 3回以上
- 5 お子様は、乳酸菌飲料、ジュース、スポーツドリンクなどの甘い飲み物を飲みますか。
  - (1) ほとんど飲まない (2) 時々飲む (3) 毎日飲む → 5-1 (1) 1～2回 (2) 3回以上
- 6 お子様の歯みがきの回数を教えてください。
  - (1) 毎日みがく → 6-1 (1) 1回 (2) 2回 (3) 3回以上 (2) 時々みがく (3) みがかない
- 7 お子様は、時間をかけて歯みがきをしていますか。
  - (1) 時間をかけてみがくことが多い (2) あまり時間をかけないでみがくことが多い
- 8 お子様は歯をみがく時、フッ素入りの歯みがき剤を使っていますか。
  - (1) 毎日使う (2) ときどき使う (3) いいえ (4) フッ素が入っているかわからない
- 9 お子様は、デンタルフロス（糸付きようじ）を使っていますか。
  - (1) ほぼ毎日使う (2) ときどき使う (3) 使わない
- 10 お子様は、自分で歯や歯ぐきの様子を観察する習慣がありますか。
  - (1) 週に1回以上している (2) 月に1回程度している (3) ほとんどない (4) わからない
- 11 お子様は、歯科医院でみてもらったことがありますか。また、かかりつけの歯科医院を決めていますか。
  - (1) はい → 11-1 かかりつけ歯科医院 (1) 決めている (2) 決めていない
  - (2) いいえ → 問12へ

11-2 問11で「(1)はい」に回答した方、この1年間に、お子様が歯科医院で受けたものすべてに○をつけてください。

  - (1) この1年間、歯科医院にかかっていない
  - (2) 定期歯科検診 (3) 歯みがき指導 (4) フッ素塗布 (5) フッ素洗口の指導
  - (6) シーラント処置 (7) むし歯の治療 (8) 歯や口のけが (9) その他 ( )

\*シーラント処置：奥歯のみぞにプラスチックなどを詰めてむし歯を予防する処置です。
- 12 お子様は、歯科検診や歯科治療に恐怖感や拒否感がありますか。
  - (1) 大いにある (2) ややある (3) あまりない (4) まったくない
- 13 お子様は、むし歯（治療済みの歯を含む）はありますか。
  - (1) ない
  - (2) ある → 13-1 むし歯の本数を教えてください。 (1) 1～2本 (2) 3～5本 (3) 6本以上
  - (3) あるかどうかわからない

質問は以上です。ご協力ありがとうございました。

県民歯科保健実態調査（中学1年生・高校1年生）

● 回答は、\_\_\_\_\_の部分に記入、またはあてはまる項目の番号を○で囲んでください。

1 お住まいの市町村名を教えてください。 \_\_\_\_\_ 市・町・村

2 あなたの性別を教えてください。 (1) 男 (2) 女

3 あなたの兄弟（姉妹）の人数とあなたの生まれた順番を教えてください。

\_\_\_\_\_人兄弟（姉妹）の \_\_\_\_\_番目

4 あなたは、アメ、チョコ、ガム、アイスなどの甘いお菓子を食べますか。

(1) ほとんど食べない (2) 時々食べる (3) 毎日食べる → 4-1 (1) 1～2回 (2) 3回以上

5 あなたは、乳酸菌飲料、ジュース、スポーツドリンクなどの甘い飲み物を飲みますか。

(1) ほとんど飲まない (2) 時々飲む (3) 毎日飲む → 5-1 (1) 1～2回 (2) 3回以上

6 あなたの歯みがきの回数を教えてください。

(1) 毎日みがく → 6-1 (1) 1回 (2) 2回 (3) 3回以上 (2) 時々みがく (3) みがかない

7 あなたは、時間をかけて歯みがきをしていますか。

(1) 時間をかけてみがくことが多い (2) あまり時間をかけないでみがくことが多い

8 あなたは歯をみがく時、フッ素入りの歯みがき剤を使っていますか。

(1) 毎日使う (2) ときどき使う (3) いいえ (4) フッ素が入っているかわからない

9 あなたは、デンタルフロス（糸付きようじ）を使っていますか。

(1) ほぼ毎日使う (2) ときどき使う (3) 使わない

10 あなたは、歯や歯ぐきの様子を観察する習慣がありますか。

(1) 週に1回以上している (2) 月に1回程度している (3) ほとんどない

11 あなたは、歯科医院でみてもらったことがありますか。また、かかりつけの歯科医院を決めていますか。

(1) はい → 11-1 かかりつけ歯科医院 (1) 決めている (2) 決めていない  
(2) いいえ → 問 12 へ

11-2 問 11 で「(1)はい」に回答した方、この1年間に、あなたが歯科医院で受けたものすべてに○をつけてください。

(1) この1年間、歯科医院にかかっていない  
(2) 定期歯科検診 (3) 歯みがき指導 (4) フッ素塗布 (5) フッ素洗口の指導  
(6) シーラント処置 (7) むし歯の治療 (8) 歯や口のけが (9) その他 ( )

\*シーラント処置：奥歯のみぞにプラスチックなどを詰めてむし歯を予防する処置です。

12 あなたは、歯科検診や歯科治療を「怖い」「嫌だ」と感じますか。

(1) とても感じる (2) 少し感じる (3) あまり感じない (4) まったく感じない

13 あなたは、むし歯（治療済みの歯を含む）はありますか。

(1) ない  
(2) ある → 13-1 むし歯の本数を教えてください。  
(3) あるかどうかわからない (1) 1～2本 (2) 3～5本 (3) 6本以上

質問は以上です。ご協力ありがとうございました。



#### IV 統計表

##### 1 二次医療圏別統計表



## 3歳児

## 1 二次医療圏別(藤沢市は湘南東部、横須賀市は湘南西部にも含まれる)

表1-1-1 対象人数

[上段:度数, 下段:%]

二次医療圏	該当市町村	
横浜市	横浜市全域	1,747 39.0
川崎市	川崎市全域	694 15.5
相模原	相模原市	342 7.6
横須賀・三浦	横須賀市、鎌倉市、逗子市、三浦市、 葉山町	323 7.2
湘南東部	藤沢市、茅ヶ崎市、寒川町	385 8.6
湘南西部	平塚市、秦野市、伊勢原市 大磯町、二宮町	357 8.0
県央	厚木市、大和市、海老名市 座間市、綾瀬市、愛川町	439 9.8
県西	小田原市、南足柄市、中井町、大井町、 松田町、山北町、開成町、箱根町、 真鶴町、湯河原町	196 4.4
県全体		4,483 100.0

質問1

再掲

横須賀市	横須賀市	171
藤沢市	藤沢市	211

表1-1-2 性別内訳

[上段:度数, 下段:%]

	合 計	性別		
		男	女	不明
横浜市	1,747 100.0	898 51.4	846 48.4	3 0.2
川崎市	694 100.0	329 47.4	365 52.6	0 0.0
相模原	342 100.0	162 47.4	180 52.6	0 0.0
横須賀市	171 100.0	87 50.9	84 49.1	0 0.0
藤沢市	211 100.0	113 53.6	98 46.4	0 0.0
横須賀・三浦	323 100.0	161 49.8	162 50.2	0 0.0
湘南東部	385 100.0	207 53.8	178 46.2	0 0.0
湘南西部	357 100.0	196 54.9	160 44.8	1 0.3
県央	439 100.0	225 51.3	213 48.5	1 0.2
県西	196 100.0	100 51.0	96 49.0	0 0.0
県全体	4,483 100.0	2,278 50.8	2,200 49.1	5 0.1

質問2

表1-1-3 出生順位別の内訳  
[上段:度数, 下段:%]

	合 計	出生順位				
		1番	2番	3番	4番以降	不明
横浜市	1,747 100.0	886 50.7	663 38.0	170 9.7	24 1.4	4 0.2
川崎市	694 100.0	361 52.0	261 37.6	59 8.5	12 1.7	1 0.1
相模原	342 100.0	184 53.8	124 36.3	33 9.6	1 0.3	0 0.0
横須賀市	171 100.0	80 46.8	63 36.8	23 13.5	5 2.9	0 0.0
藤沢市	211 100.0	112 53.1	77 36.5	17 8.1	5 2.4	0 0.0
横須賀・三浦	323 100.0	161 49.8	115 35.6	36 11.1	11 3.4	0 0.0
湘南東部	385 100.0	208 54.0	132 34.3	40 10.4	5 1.3	0 0.0
湘南西部	357 100.0	181 50.7	125 35.0	45 12.6	5 1.4	1 0.3
県央	439 100.0	233 53.1	157 35.8	43 9.8	6 1.4	0 0.0
県西	196 100.0	101 51.5	61 31.1	30 15.3	4 2.0	0 0.0
県全体	4,483 100.0	2,315 51.6	1,638 36.5	456 10.2	68 1.5	6 0.1

質問3

表1-1-4 子どもの人数別内訳  
[上段:度数, 下段:%]

	合 計	子どもの数				
		1人	2人	3人	4人以上	不明
横浜市	1,747 100.0	461 26.4	889 50.9	245 14.0	42 2.4	110 6.3
川崎市	694 100.0	208 30.0	327 47.1	88 12.7	23 3.3	48 6.9
相模原	342 100.0	91 26.6	173 50.6	59 17.3	2 0.6	17 5.0
横須賀市	171 100.0	43 25.1	83 48.5	29 17.0	11 6.4	5 2.9
藤沢市	211 100.0	58 27.5	111 52.6	23 10.9	8 3.8	11 5.2
横須賀・三浦	323 100.0	88 27.2	159 49.2	45 13.9	18 5.6	13 4.0
湘南東部	385 100.0	103 26.8	198 51.4	52 13.5	12 3.1	20 5.2
湘南西部	357 100.0	95 26.6	167 46.8	58 16.2	15 4.2	22 6.2
県央	439 100.0	117 26.7	227 51.7	60 13.7	13 3.0	22 5.0
県西	196 100.0	43 21.9	93 47.4	38 19.4	10 5.1	12 6.1
県全体	4,483 100.0	1,206 26.9	2,233 49.8	645 14.4	135 3.0	264 5.9

質問3

表1-1-5 噛みごたえのある食べ物の食事への取り入れ別内訳  
 [上段:度数, 下段:%]

	合 計	噛みごたえのある食べ物の取り入れ		
		はい	いいえ	不明
横浜市	1,747 100.0	635 36.3	1,018 58.3	94 5.4
川崎市	694 100.0	231 33.3	432 62.2	31 4.5
相模原	342 100.0	141 41.2	183 53.5	18 5.3
横須賀市	171 100.0	63 36.8	98 57.3	10 5.8
藤沢市	211 100.0	85 40.3	109 51.7	17 8.1
横須賀・三浦	323 100.0	115 35.6	191 59.1	17 5.3
湘南東部	385 100.0	129 33.5	230 59.7	26 6.8
湘南西部	357 100.0	113 31.7	221 61.9	23 6.4
県央	439 100.0	150 34.2	245 55.8	44 10.0
県西	196 100.0	75 38.3	106 54.1	15 7.7
県全体	4,483 100.0	1,589 35.4	2,626 58.6	268 6.0

質問4

表1-1-6 噛みごたえのある食べ物の具体例別内訳  
 [上段:度数, 下段:%]

質問4で「はい」と回答した方への限定質問

	合 計	具体的な食べ物例			
		よく噛んで 食べるもの	あまり噛まずに 食べられるもの	未記入	非該当
横浜市	1,747 100.0	966 55.3	6 0.3	140 8.0	635 36.3
川崎市	694 100.0	416 59.9	2 0.3	45 6.5	231 33.3
相模原	342 100.0	174 50.9	0 0.0	27 7.9	141 41.2
横須賀市	171 100.0	91 53.2	2 1.2	15 8.8	63 36.8
藤沢市	211 100.0	100 47.4	0 0.0	26 12.3	85 40.3
横須賀・三浦	323 100.0	179 55.4	3 0.9	26 8.0	115 35.6
湘南東部	385 100.0	218 56.6	0 0.0	38 9.9	129 33.5
湘南西部	357 100.0	207 58.0	0 0.0	37 10.4	113 31.7
県央	439 100.0	227 51.7	2 0.5	60 13.7	150 34.2
県西	196 100.0	97 49.5	1 0.5	23 11.7	75 38.3
県全体	4,483 100.0	2,484 55.4	14 0.3	396 8.8	1,589 35.4

質問4-1

表1-1-7 食事時の噛む習慣別内訳  
[上段:度数, 下段:%]

	合 計	よく噛んで食べているか				
		よく噛んで 食べる	普通に噛んで 食べる	あまり噛まず に食べる	ほとんど 噛まない	未記入
横浜市	1,747 100.0	161 9.2	1,265 72.4	298 17.1	5 0.3	18 1.0
川崎市	694 100.0	71 10.2	510 73.5	107 15.4	1 0.1	5 0.7
相模原	342 100.0	44 12.9	243 71.1	52 15.2	0 0.0	3 0.9
横須賀市	171 100.0	15 8.8	135 78.9	19 11.1	0 0.0	2 1.2
藤沢市	211 100.0	16 7.6	168 79.6	26 12.3	0 0.0	1 0.5
横須賀・三浦	323 100.0	35 10.8	243 75.2	43 13.3	0 0.0	2 0.6
湘南東部	385 100.0	36 9.4	298 77.4	50 13.0	0 0.0	1 0.3
湘南西部	357 100.0	38 10.6	267 74.8	50 14.0	1 0.3	1 0.3
県央	439 100.0	48 10.9	323 73.6	60 13.7	1 0.2	7 1.6
県西	196 100.0	18 9.2	147 75.0	30 15.3	0 0.0	1 0.5
県全体	4,483 100.0	451 10.1	3,296 73.5	690 15.4	8 0.2	38 0.8

質問5

表1-1-8 食事時のテレビの習慣別内訳  
[上段:度数, 下段:%]

	合 計	テレビを見ながら食事をする習慣があるか			
		ある	つけるがあまり 見していない	ほとんどない	未記入
横浜市	1,747 100.0	905 51.8	230 13.2	591 33.8	21 1.2
川崎市	694 100.0	359 51.7	80 11.5	250 36.0	5 0.7
相模原	342 100.0	189 55.3	36 10.5	117 34.2	0 0.0
横須賀市	171 100.0	94 55.0	24 14.0	50 29.2	3 1.8
藤沢市	211 100.0	94 44.6	15 7.1	100 47.4	2 1.0
横須賀・三浦	323 100.0	163 50.5	46 14.2	109 33.8	5 1.6
湘南東部	385 100.0	189 49.1	43 11.2	150 39.0	3 0.8
湘南西部	357 100.0	174 48.7	49 13.7	132 37.0	2 0.6
県央	439 100.0	235 53.5	62 14.1	135 30.8	7 1.6
県西	196 100.0	107 54.6	29 14.8	58 29.6	2 1.0
県全体	4,483 100.0	2,321 51.8	575 12.8	1,542 34.4	45 1.0

質問6

表1-1-9 甘いお菓子の食べ方別内訳  
 [上段:度数, 下段:%]

	合 計	甘いお菓子を食べるか			
		ほとんど 食べない	時々 食べる	毎日 食べる	不明
横浜市	1,747 100.0	187 10.7	902 51.6	652 37.3	6 0.3
川崎市	694 100.0	76 11.0	341 49.1	274 39.5	3 0.4
相模原	342 100.0	17 5.0	204 59.6	121 35.4	0 0.0
横須賀市	171 100.0	9 5.3	79 46.2	83 48.5	0 0.0
藤沢市	211 100.0	17 8.1	118 55.9	75 35.6	1 0.5
横須賀・三浦	323 100.0	24 7.4	162 50.2	137 42.4	0 0.0
湘南東部	385 100.0	29 7.5	197 51.2	157 40.8	2 0.5
湘南西部	357 100.0	29 8.1	189 52.9	137 38.4	2 0.6
県央	439 100.0	29 6.6	240 54.7	170 38.7	0 0.0
県西	196 100.0	5 2.6	123 62.8	67 34.2	1 0.5
県全体	4,483 100.0	396 8.8	2,358 52.6	1,715 38.3	14 0.3

質問7

表1-1-10 甘いお菓子を食べる回数 / 日 別内訳  
 [上段:度数, 下段:%]

	合 計	食べる回数				非該当者除外 合 計	食べる回数		
		1~2回	3回以上	不明	非該当		1~2回	3回以上	不明
横浜市	1,747 100.0	571 32.7	70 4.0	17 1.0	1,089 62.3	652 100.0	571 87.6	70 10.7	11 1.7
川崎市	694 100.0	238 34.3	33 4.8	6 0.9	417 60.1	274 100.0	238 86.9	33 12.0	3 1.1
相模原	342 100.0	105 30.7	12 3.5	4 1.2	221 64.6	121 100.0	105 86.8	12 9.9	4 3.3
横須賀市	171 100.0	68 39.8	11 6.4	4 2.3	88 51.5	83 100.0	68 81.9	11 13.3	4 4.8
藤沢市	211 100.0	68 32.2	6 2.8	2.0 1.0	135 64.0	75 100.0	68 90.7	6 8.0	1 1.3
横須賀・三浦	323 100.0	114 35.3	17 5.3	6 1.9	186 57.6	137 100.0	114 83.2	17 12.4	6 4.4
湘南東部	385 100.0	141 36.6	12 3.1	6 1.6	226 58.7	157 100.0	141 89.8	12 7.6	4 2.5
湘南西部	357 100.0	124 34.7	8 2.2	7 2.0	218 61.1	137.0 100.0	124 90.5	8 5.8	5 3.6
県央	439 100.0	154 35.1	11 2.5	5 1.1	269 61.3	170 100.0	154 90.6	11 6.5	5 2.9
県西	196 100.0	59 30.1	8 4.1	1 0.5	128 65.3	67 100.0	59 88.1	8 11.9	0 0.0
県全体	4,483 100.0	1,506 33.6	171 3.8	52 1.2	2,754 61.4	1,715 100.0	1,506 87.8	171 10.0	38 2.2

質問7-1

表1-1-11 甘い物の飲み方別内訳  
 [上段:度数, 下段:%]

	合 計	甘い物を飲むか			
		ほとんど 飲まない	時々飲む	毎日飲む	不明
横浜市	1,747 100.0	240 13.7	905 51.8	590 33.8	12 0.7
川崎市	694 100.0	89 12.8	361 52.0	242 34.9	2 0.3
相模原	342 100.0	40 11.7	194 56.7	107 31.3	1 0.3
横須賀市	171 100.0	27 15.8	73 42.7	71 41.5	0 0.0
藤沢市	211 100.0	32 15.2	136 64.5	42 19.9	1 0.5
横須賀・三浦	323 100.0	49 15.2	160 49.5	114 35.3	0 0.0
湘南東部	385 100.0	53 13.8	228 59.2	103 26.8	1 0.3
湘南西部	357 100.0	45 12.6	180 50.4	131 36.7	1 0.3
県央	439 100.0	59 13.4	245 55.8	134 30.5	1 0.2
県西	196 100.0	21 10.7	116 59.2	59 30.1	0 0.0
県全体	4,483 100.0	596 13.3	2,389 53.3	1,480 33.0	18 0.4

質問8

表1-1-12 甘い物を飲む回数/日 別内訳  
 [上段:度数, 下段:%]

質問4-(2)で「毎日飲む」と回答した方の限定質問

	合 計	飲む回数				非該当者除外 合 計	飲む回数		
		1~2回	3回以上	不明	非該当		1~2回	3回以上	不明
横浜市	1,747 100.0	463 26.5	108 6.2	31 1.8	1,145 65.5	590 100.0	463 78.5	108 18.3	19 3.2
川崎市	694 100.0	190 27.4	49 7.1	5 0.7	450 64.8	242 100.0	190 78.5	49 20.2	3 1.2
相模原	342 100.0	79 23.1	25 7.3	4 1.2	234 68.4	107 100.0	79 73.8	25 23.4	3 2.8
横須賀市	171 100.0	58 33.9	11 6.4	2 1.2	100 58.5	71 100.0	58 81.7	11 15.5	2 2.8
藤沢市	211 100.0	38 18.0	2 0.9	4 1.9	167 79.1	43 100.0	38 88.4	2 4.7	3 7.0
横須賀・三浦	323 100.0	95 29.4	16 5.0	3 0.9	209 64.7	114 100.0	95 83.3	16 14.0	3 2.6
湘南東部	385 100.0	85 22.1	15 3.9	4 1.0	281 73.0	103 100.0	85 82.5	15 14.6	3 2.9
湘南西部	357 100.0	103 28.9	26 7.3	3 0.8	225 63.0	131 100.0	103 78.6	26 19.8	2 1.5
県央	439 100.0	101 23.0	25 5.7	9 2.1	304 69.2	134 100.0	101 75.4	25 18.7	8 6.0
県西	196 100.0	48 24.5	10 5.1	1 0.5	137 69.9	59 100.0	48 81.4	10 16.9	1 1.7
県全体	4,483 100.0	1,164 26.0	274 6.1	61 1.4	2,984 66.6	1,481 100.0	1,164 78.6	274 18.5	43 2.9

質問8-1



表1-1-13 歯みがき回数/日 別内訳  
 [上段:度数, 下段:%]

	合 計	歯みがき回数					
		1回	2回	3回以上	時々	みがかない	不明
横浜市	1,747 100.0	607 34.7	821 47.0	253 14.5	50 2.9	2 0.1	14 0.8
川崎市	694 100.0	265 38.2	318 45.8	92 13.3	14 2.0	0 0.0	5 0.7
相模原	342 100.0	91 26.6	189 55.3	48 14.0	11 3.2	1 0.3	2 0.6
横須賀市	171 100.0	47 27.5	90 52.6	28 16.4	3 1.8	0 0.0	3 1.8
藤沢市	211 100.0	67 31.8	102 48.3	36 17.1	2 0.9	0 0.0	4 1.9
横須賀・三浦	323 100.0	95 29.4	165 51.1	51 15.8	6 1.9	0 0.0	6 1.9
湘南東部	385 100.0	112 29.1	183 47.5	75 19.5	9 2.3	0 0.0	6 1.6
湘南西部	357 100.0	116 32.5	176 49.3	53 14.8	10 2.8	1 0.3	1 0.3
県央	439 100.0	137 31.2	210 47.8	71 16.2	12 2.7	1 0.2	8 1.8
県西	196 100.0	74 37.8	88 44.9	27 13.8	6 3.1	0 0.0	1 0.5
県全体	4,483 100.0	1,497 33.4	2,150 48.0	670 14.9	118 2.6	5 0.1	43 1.0

質問9

表1-1-14 保護者の仕上げみがきの有無別内訳  
 [上段:度数, 下段:%]

	合 計	仕上げみがき		
		している	して いない	不明
横浜市	1,747 100.0	1,702 97.4	32 1.8	13 0.7
川崎市	694 100.0	678 97.7	13 1.9	3 0.4
相模原	342 100.0	335 98.0	6 1.8	1 0.3
横須賀市	171 100.0	168 98.2	3 1.8	0 0.0
藤沢市	211 100.0	207 98.1	4 1.9	0 0.0
横須賀・三浦	323 100.0	316 97.8	5 1.5	2 0.6
湘南東部	385 100.0	379 98.4	5 1.3	1 0.3
湘南西部	357 100.0	352 98.6	2 0.6	3 0.8
県央	439 100.0	432 98.4	6 1.4	1 0.2
県西	196 100.0	190 96.9	4 2.0	2 1.0
県全体	4,483 100.0	4,384 97.8	73 1.6	26 0.6

質問10

表1-1-15 保護者の仕上げみがきの負担感や困り感の有無別内訳  
 [上段:度数, 下段:%]

	合 計	不安感や困り感			
		ある	少しある	ない	不明
横浜市	1,747 100.0	194 11.1	625 35.8	601 34.4	327 18.7
川崎市	694 100.0	61 8.8	208 30.0	270 38.9	155 22.3
相模原	342 100.0	22 6.4	104 30.4	163 47.7	53 15.5
横須賀市	171 100.0	8 4.7	51 29.8	75 43.9	37 21.6
藤沢市	211 100.0	15 7.1	68 32.2	94 44.5	34 16.1
横須賀・三浦	323 100.0	19 5.9	103 31.9	145 44.9	56 17.3
湘南東部	385 100.0	30 7.8	126 32.7	161 41.8	68 17.7
湘南西部	357 100.0	21 5.9	108 30.3	169 47.3	59 16.5
県央	439 100.0	25 5.7	132 30.1	211 48.1	71 16.2
県西	196 100.0	12 6.1	63 32.1	84 42.9	37 18.9
県全体	4,483 100.0	384 8.6	1,469 32.8	1,804 40.2	826 18.4

質問10-1

表1-1-16 フッ化物配合歯磨剤の使用別内訳  
 [上段:度数, 下段:%]

	合 計	フッ化物配合歯磨剤の使用					合 計*	フッ化物配合歯磨剤の使用			
		毎日 使う	ときどき 使う	使って いない	フッ化物配合 かわからない	不明		毎日 使う	ときどき 使う	いいえ	不明
横浜市	1,747 100.0	849 48.6	237 13.6	537 30.7	112 6.4	12 0.7	1,635 100.0	849 51.9	237 14.5	537 32.8	12 0.7
川崎市	694 100.0	382 55.0	101 14.6	170 24.5	36 5.2	5 0.7	658 100.0	382 58.1	101 15.3	170 25.8	5 0.8
相模原	342 100.0	205 59.9	63 18.4	57 16.7	16 4.7	1 0.3	326 100.0	205 62.9	63 19.3	57 17.5	1 0.3
横須賀市	171 100.0	100 58.5	25 14.6	33 19.3	9 5.3	4 2.3	162 100.0	100 61.7	25 15.4	33 20.4	4 2.5
藤沢市	211 100.0	108 51.2	37 17.5	49 23.2	15 7.1	2 1.0	196 100.0	108 55.1	37 18.9	49 25.0	2 1.0
横須賀・三浦	323 100.0	179 55.4	47 14.6	75 23.2	17 5.3	5 1.6	306 100.0	179 58.5	47 15.4	75 24.5	5 1.6
湘南東部	385 100.0	214 55.6	59 15.3	86 22.3	21 5.5	5 1.3	364 100.0	214 58.8	59 16.2	86 23.6	5 1.4
湘南西部	357 100.0	210 58.8	57 16.0	70 19.6	16 4.5	4 1.1	341 100.0	210 61.6	57 16.7	70 20.5	4 1.2
県央	439 100.0	259 59.0	60 13.7	95 21.6	22 5.0	3 0.7	417 100.0	259 62.1	60 14.4	95 22.8	3 0.7
県西	196 100.0	110 56.1	33 16.8	41 20.9	12 6.1	0 0.0	184 100.0	110 59.8	33 17.9	41 22.3	0 0.0
県全体	4,483 100.0	2,408 45.7	657 18.7	1,131 26.0	252 9.1	35 0.6	4,231 100.0	2,408 56.9	657 15.5	1,131 26.7	35 0.8

質問11

\*「わからない」と回答したものを除外した合計

表1-1-17 歯科医院への受診経験別内訳  
[上段:度数, 下段:%]

	合 計	歯科医院への受診経験		
		あり	なし	不明
横浜市	1,747 100.0	794 45.4	939 53.7	14 0.8
川崎市	694 100.0	376 54.2	318 45.8	0 0.0
相模原	342 100.0	195 57.0	147 43.0	0 0.0
横須賀市	171 100.0	144 84.2	27 15.8	0 0.0
藤沢市	211 100.0	117 55.5	94 44.6	0 0.0
横須賀・三浦	323 100.0	215 66.6	108 33.4	0 0.0
湘南東部	385 100.0	217 56.4	168 43.6	0 0.0
湘南西部	357 100.0	150 42.0	206 57.7	1 0.3
県央	439 100.0	210 47.8	229 52.2	0 0.0
県西	196 100.0	92 46.9	104 53.1	0 0.0
県全体	4,483 100.0	2,249 50.2	2,219 49.5	15 0.3

質問12

表1-1-18 かかりつけ歯科医院の有無別内訳  
[上段:度数, 下段:%]

質問12で「あり」と回答した方への限定質問

	合 計	かかりつけ歯科医院の有無				合 計*	かかりつけ歯科医院の有無		
		決めて いる	決めて いない	不明	非該当		決めて いる	決めて いない	不明
横浜市	1,747 100.0	632 36.2	141 8.1	35 2.0	939 53.7	794 100.0	632 79.6	141 17.8	21 2.6
川崎市	694 100.0	331 47.7	42 6.1	3 0.4	318 45.8	376 100.0	331 88.0	42 11.2	3 0.8
相模原	342 100.0	167 48.8	25 7.3	3 0.9	147 43.0	195 100.0	167 85.6	25 12.8	3 1.5
横須賀市	171 100.0	104 60.8	37 21.6	3 1.8	27 15.8	144 100.0	104 72.2	37 25.7	3 2.1
藤沢市	211 100.0	94 44.5	22 10.4	1 0.5	94 44.5	117 100.0	94 80.3	22 18.8	1 0.9
横須賀・三浦	323 100.0	156 48.3	56 17.3	3 0.9	108 33.4	215 100.0	156 72.6	56 26.0	3 1.4
湘南東部	385 100.0	182 47.3	33 8.6	2 0.5	168 43.6	217 100.0	182 83.9	33 15.2	2 0.9
湘南西部	357 100.0	124 34.7	23 6.4	4 1.1	206 57.7	150 100.0	124 82.7	23 15.3	3 2.0
県央	439 100.0	170 38.7	34 7.7	6 1.4	229 52.2	210 100.0	170 81.0	34 16.2	6 2.9
県西	196 100.0	79 40.3	11 5.6	2 1.0	104 53.1	92 100.0	79 85.9	11 12.0	2 2.2
県全体	4,483 100.0	1,841 41.1	365 8.1	58 1.3	2,219 49.5	2,249 100.0	1,841 81.9	365 16.2	43 1.9

質問12-1

\*歯科医院への受診経験「なし」を除外した合計

表1-1-19(1) この1年間の歯科医院受診経験別内訳

[上段:度数, 下段:%]

質問11で「かかっている」と回答した方への限定

	合 計	1年間の受診経験		
		かかっている	かかっていない	不明
横浜市	794 100.0	732 92.2	55 6.9	7 0.9
川崎市	376 100.0	349 92.8	21 5.6	6 1.6
相模原	195 100.0	180 92.3	13 6.7	2 1.0
横須賀市	144 100.0	128 88.9	13 9.0	3 2.1
藤沢市	117 100.0	102 87.2	12 10.3	3 2.6
横須賀・三浦	215 100.0	195 90.7	17 7.9	3 1.4
湘南東部	217 100.0	187 86.2	25 11.5	5 2.3
湘南西部	150 100.0	133 88.7	14 9.3	3 2.0
県央	210 100.0	189 90.0	17 8.1	4 1.9
県西	92 100.0	85 92.4	7 7.6	0 0.0
県全体	2,249 100.0	2,050 91.2	169 7.5	30 1.3

質問12-2(1)

表1-1-19(2) この1年間の歯科医院受診内容別内訳

[上段:度数, 下段:%]

表1-1-19(2)~(10) は質問12-2で「かかっている」と回答した方への限定質問

	合 計	定期歯科検診	
		受けた	受けない
横浜市	732 100.0	514 70.2	218 29.8
川崎市	349 100.0	251 71.9	98 28.1
相模原	180 100.0	112 62.2	68 37.8
横須賀市	128 100.0	96 75.0	32 25.0
藤沢市	102 100.0	71 69.6	31 30.4
横須賀・三浦	195 100.0	138 70.8	57 29.2
湘南東部	187 100.0	128 68.4	59 31.6
湘南西部	133 100.0	85 63.9	48 36.1
県央	189 100.0	119 63.0	70 37.0
県西	85 100.0	50 58.8	35 41.2
県全体	2,050 100.0	1,397 68.1	653 31.9

質問12-2(2)

表1-1-19(3) 1年間の歯みがき指導別内訳  
[上段:度数, 下段:%]

	合 計	歯みがき指導	
		受けた	受けない
横浜市	732 100.0	225 30.7	507 69.3
川崎市	349 100.0	119 34.1	230 65.9
相模原	180 100.0	51 28.3	129 71.7
横須賀市	128 100.0	27 21.1	101 78.9
藤沢市	102 100.0	29 28.4	73 71.6
横須賀・三浦	195 100.0	44 22.6	151 77.4
湘南東部	187 100.0	59 31.6	128 68.5
湘南西部	133 100.0	36 27.1	97 72.9
県央	189 100.0	56 29.6	133 70.4
県西	85 100.0	28 32.9	57 67.1
県全体	2,050 100.0	618 30.1	1,432 69.9

質問12-2(3)

表1-1-19(5) 1年間のフッ化物洗口指導別内訳  
[上段:度数, 下段:%]

	合 計	フッ素洗口	
		受けた	受けない
横浜市	732 100.0	14 1.9	718 98.1
川崎市	349 100.0	11 3.2	338 96.9
相模原	180 100.0	1 0.6	179 99.4
横須賀市	128 100.0	4 3.1	124 96.9
藤沢市	102 100.0	2 2.0	100 98.0
横須賀・三浦	195 100.0	5 2.6	190 97.4
湘南東部	187 100.0	5 2.7	182 97.3
湘南西部	133 100.0	4 3.0	129 97.0
県央	189 100.0	3 1.6	186 98.4
県西	85 100.0	1 1.2	84 98.8
県全体	2,050 100.0	44 2.1	2,006 97.9

質問12-2(5)

表1-1-19(4) 1年間のフッ化物塗布指導別内訳  
[上段:度数, 下段:%]

	合 計	フッ素塗布	
		受けた	受けない
横浜市	732 100.0	519 70.9	213 29.1
川崎市	349 100.0	303 86.8	46 13.2
相模原	180 100.0	156 86.7	24 13.3
横須賀市	128 100.0	61 47.7	67 52.3
藤沢市	102 100.0	79 77.5	23 22.6
横須賀・三浦	195 100.0	106 54.4	89 45.6
湘南東部	187 100.0	142 75.9	45 24.1
湘南西部	133 100.0	94 70.7	39 29.3
県央	189 100.0	141 74.6	48 25.4
県西	85 100.0	63 74.1	22 25.9
県全体	2,050 100.0	1,524 74.3	526 25.7

質問12-2(4)

表1-1-19(6) 1年間のシーラント処置別内訳  
[上段:度数, 下段:%]

	合 計	シーラント	
		受けた	受けない
横浜市	732 100.0	58 7.9	674 92.1
川崎市	349 100.0	17 4.9	332 95.1
相模原	180 100.0	13 7.2	167 92.8
横須賀市	128 100.0	12 9.4	116 90.6
藤沢市	102 100.0	17 16.7	85 83.3
横須賀・三浦	195 100.0	17 8.7	178 91.3
湘南東部	187 100.0	39 20.9	148 79.1
湘南西部	133 100.0	22 16.5	111 83.5
県央	189 100.0	30 15.9	159 84.1
県西	85 100.0	6 7.1	79 92.9
県全体	2,050 100.0	202 9.9	1,848 90.1

質問12-2(6)

表1-1-19(7) 1年間のむし歯治療別内訳  
[上段:度数, 下段:%]

	合 計	むし歯治療	
		受けた	受けない
横浜市	732 100.0	115 15.7	617 84.3
川崎市	349 100.0	39 11.2	310 88.8
相模原	180 100.0	39 21.7	141 78.3
横須賀市	128 100.0	30 23.4	98 76.6
藤沢市	102 100.0	17 16.7	85 83.3
横須賀・三浦	195 100.0	39 20.0	156 80.0
湘南東部	187 100.0	38 20.3	149 79.7
湘南西部	133 100.0	28 21.1	105 79.0
県央	189 100.0	49 25.9	140 74.1
県西	85 100.0	20 23.5	65 76.5
県全体	2,050 100.0	367 17.9	1,683 82.1

質問12-2(7)

表1-1-19(9) 1年間の矯正治療(含む相談)別内訳  
[上段:度数, 下段:%]

	合 計	矯正治療(相談含む)	
		受けた	受けない
横浜市	732 100.0	3 0.4	729 99.6
川崎市	349 100.0	3 0.9	346 99.1
相模原	180 100.0	2 1.1	178 98.9
横須賀市	128 100.0	0 0.0	128 100.0
藤沢市	102 100.0	0 0.0	102 100.0
横須賀・三浦	195 100.0	1 0.5	194 99.5
湘南東部	187 100.0	0 0.0	187 100.0
湘南西部	133 100.0	0 0.0	133 100.0
県央	189 100.0	1 0.5	188 99.5
県西	85 100.0	0 0.0	85 100.0
県全体	2,050 100.0	10 0.5	2,040 99.5

質問12-2(9)

表1-1-19(8) 1年間の歯や口のけが別内訳  
[上段:度数, 下段:%]

	合 計	歯や口の中のけが	
		受けた	受けない
横浜市	732 100.0	62 8.5	670 91.5
川崎市	349 100.0	23 6.6	326 93.4
相模原	180 100.0	9 5.0	171 95.0
横須賀市	128 100.0	10 7.8	118 92.2
藤沢市	102 100.0	7 6.9	95 93.1
横須賀・三浦	195 100.0	13 6.7	182 93.3
湘南東部	187 100.0	11 5.9	176 94.1
湘南西部	133 100.0	12 9.0	121 91.0
県央	189 100.0	19 10.1	170 90.0
県西	85 100.0	9 10.6	76 89.4
県全体	2,050 100.0	158 7.7	1,892 92.3

質問12-2(8)

表1-1-19(10) 1年間の「その他」別内訳  
[上段:度数, 下段:%]

	合 計	その他	
		受けた	受けない
横浜市	732 100.0	25 3.4	707 96.6
川崎市	349 100.0	5 1.4	344 98.6
相模原	180 100.0	4 2.2	176 97.8
横須賀市	128 100.0	0 0.0	128 100.0
藤沢市	102 100.0	1 1.0	101 99.0
横須賀・三浦	195 100.0	2 1.0	193 99.0
湘南東部	187 100.0	1 0.5	186 99.5
湘南西部	133 100.0	1 0.8	132 99.3
県央	189 100.0	4 2.1	185 97.9
県西	85 100.0	1 1.2	84 98.8
県全体	2,050 100.0	43 2.1	2,007 97.9

質問12-2(9)

表1-1-20 1年間の定期歯科検診別内訳

[上段:度数, 下段:%]

質問12で「あり」と回答した方への限定質問

	合計*	かかっている	定期歯科検診	歯みがき指導	フッ化物 歯面塗布	フッ化物 洗口指導	シーラント 処置	むし歯 治療	歯や口 のけが	矯正治療 (含相談)	その他
横浜市	2,267 100.0	732 32.3	514 22.7	225 9.9	519 22.9	14 0.6	58 2.6	115 5.1	62 2.7	3 0.1	25 1.1
川崎市	1,120 110.3	349 31.2	251 32.7	119 10.6	303 27.1	11 1.0	17 1.5	39 3.5	23 2.1	3 0.3	5 0.4
相模原	567 100.0	180 31.7	112 19.8	51 9.0	156 27.5	1 0.2	13 2.3	39 6.9	9 1.6	2 0.4	4 0.7
横須賀市	368 100.0	128 34.8	96 26.1	27 7.3	61 16.6	4 1.1	12 3.3	30 8.2	10 2.7	0 0.0	0 0.0
藤沢市	325 100.0	102 31.4	71 21.8	29 8.9	79 24.3	2 0.6	17 5.2	17 5.2	7 2.2	0 0.0	1 0.3
横須賀・三浦	560 100.0	195 34.8	138 24.6	44 7.9	106 18.9	5 0.9	17 3.0	39 7.0	13 2.3	1 0.2	2 0.4
湘南東部	610 100.0	187 30.7	128 21.0	59 9.7	142 23.3	5 0.8	39 6.4	38 6.2	11 1.8	0 0.0	1 0.2
湘南西部	415 100.0	133 32.0	85 20.5	36 8.7	94 22.7	4 1.0	22 5.3	28 6.7	12 2.9	0 0.0	1 0.2
県央	611 100.0	189 30.9	119 19.5	56 9.2	141 23.1	3 0.5	30 4.9	49 8.0	19 3.1	1 0.2	4 0.7
県西	263 100.0	85 32.3	50 19.0	28 10.6	63 24.0	1 0.4	6 2.3	20 7.6	9 3.4	0 0.0	1 0.4
県全体	6,713 100.0	2,050 30.5	1,397 20.8	918 13.7	1,524 22.7	44 0.7	202 3.0	367 5.5	158 2.4	10 0.1	43 0.6

質問12-2 \*「かかっている」方は複数回答

表1-1-21 歯科検診や治療への恐怖感・拒否感別内訳

[上段:度数, 下段:%]

	合計	歯科検診や治療への恐怖感・拒否感				
		とても 感じる	少し 感じる	あまり 感じない	まったく 感じない	不明
横浜市	1,747 100.0	222 12.7	599 34.3	603 34.5	224 12.8	99 5.7
川崎市	694 100.0	107 15.4	228 32.9	247 35.6	86 12.4	26 3.8
相模原	342 100.0	36 10.5	113 33.0	140 40.9	48 14.0	5 1.5
横須賀市	171 100.0	16 9.4	52 30.4	64 37.4	35 20.5	4 2.3
藤沢市	211 100.0	29 13.7	59 28.0	80 37.9	36 17.1	7 3.3
横須賀・三浦	323 100.0	33 10.2	89 27.6	133 41.2	61 18.9	7 2.2
湘南東部	385 100.0	54 14.0	115 29.9	144 37.4	60 15.6	12 3.1
湘南西部	357 100.0	53 14.9	120 33.6	112 31.4	54 15.1	18 5.0
県央	439 100.0	53 12.1	138 31.4	160 36.5	68 15.5	20 4.6
県西	196 100.0	22 11.2	72 36.7	71 36.2	25 12.8	6 3.1
県全体	2,267 100.0	468 20.6	372 16.4	1,305 57.6	110 4.9	12 0.5

質問13



表1-1-22 むし歯の有無の自己判断内訳  
 [上段:度数, 下段:%]

	合 計	むし歯の有無				わからない を除外した 合計	むし歯の有無		
		ない	ある	わから ない	不明		ない	ある	不明
横浜市	1,747 100.0	971 55.6	190 10.9	575 32.9	11 0.6	1,172 100.0	971 82.8	190 16.2	11 0.9
川崎市	694 100.0	477 68.7	51 7.3	166 23.9	0 0.0	528 100.0	477 90.3	51 9.7	0 0.0
相模原	342 100.0	231 67.5	59 17.3	51 14.9	1 0.3	291 100.0	231 79.4	59 20.3	1 0.3
横須賀市	171 100.0	117 68.4	40 23.4	13 7.6	1 0.6	158 100.0	117 74.1	40 25.3	1 0.6
藤沢市	211 100.0	148 70.1	29 13.7	34 16.1	0 0.0	177 100.0	148 83.6	29 16.4	0 0.0
横須賀・三浦	323 100.0	209 64.7	58 18.0	55 17.0	1 0.3	268 100.0	209 78.0	58 21.6	1 0.4
湘南東部	385 100.0	257 66.8	66 17.1	60 15.6	2 0.5	325 100.0	257 79.1	66 20.3	2 0.6
湘南西部	357 100.0	212 59.4	44 12.3	101 28.3	0 0.0	256 100.0	212 82.8	44 17.2	0 0.0
県央	439 100.0	264 60.1	67 15.3	105 23.9	3 0.7	334 100.0	264 79.0	67 20.1	3 0.9
県西	196 100.0	116 59.2	29 14.8	51 26.0	0 0.0	145 100.0	116 80.0	29 20.0	0 0.0
県全体	4,483 100.0	2,737 61.1	564 12.6	1,164 26.0	18 0.4	3,319 100.0	2,737 82.5	564 17.0	18 0.5

質問14

表1-1-23 むし歯の本数の自己判断内訳  
 [上段:度数, 下段:%]

質問14で「ある」と回答した方への限定質問

	合 計	むし歯の本数			
		1-2本	3-5本	6本以上	不明
横浜市	190 100.0	115 60.5	51 26.8	16 8.4	8 4.2
川崎市	51 100.0	29 56.9	17 33.3	5 9.8	0 0.0
相模原	59 100.0	36 61.0	16 27.1	5 8.5	2 3.4
横須賀市	40 100.0	20 50.0	13 32.5	6 15.0	1 2.5
藤沢市	29 100.0	20 69.0	5 17.2	2 6.9	2 6.9
横須賀・三浦	58 100.0	31 53.4	18 31.0	6 10.3	3 5.2
湘南東部	66 100.0	42 63.6	14 21.2	5 7.6	5 7.6
湘南西部	44 100.0	31 70.5	10 22.7	3 6.8	0 0.0
県央	67 100.0	39 58.2	17 25.4	8 11.9	3 4.5
県西	29 100.0	22 75.9	5 17.2	2 6.9	0 0.0
県全体	564 100.0	345 61.2	148 26.2	50 8.9	21 3.7

質問14-1

5歳児

1 二次医療圏別(藤沢市は湘南東部、横須賀市は湘南西部にも含まれる)

表2-1-1 対象人数  
[上段:度数, 下段:%]

二次医療圏	該当市町村	
横浜市	横浜市全域	1,114 27.5
川崎市	川崎市全域	915 22.5
相模原	相模原市	340 8.4
横須賀・三浦	横須賀市、鎌倉市、逗子市、三浦市、 葉山町	228 5.6
湘南東部	藤沢市、茅ヶ崎市、寒川町	352 8.7
湘南西部	平塚市、秦野市、伊勢原市 大磯町、二宮町	399 9.8
県央	厚木市、大和市、海老名市 座間市、綾瀬市、愛川町	562 13.8
県西	小田原市、南足柄市、中井町、大井町、 松田町、山北町、開成町、箱根町、 真鶴町、湯河原町	148 3.6
県全体		4,058 100.0

質問1

再掲

横須賀市	横須賀市	137
藤沢市	藤沢市	239

表2-1-2 性別内訳  
[上段:度数, 下段:%]

	合 計	性別		
		男	女	不明
横浜市	1,114 100.0	570 51.2	544 48.8	0 0.0
川崎市	915 100.0	443 48.4	472 51.6	0 0.0
相模原	340 100.0	187 54.8	153 45.2	0 0.0
横須賀市	137 100.0	83 60.6	54 39.4	0 0.0
藤沢市	239 100.0	129 54.0	110 46.0	0 0.0
横須賀・三浦	228 100.0	121 53.1	107 46.9	0 0.0
湘南東部	352 100.0	179 50.9	173 49.1	0 0.0
湘南西部	399 100.0	195 48.9	204 51.1	0 0.0
県央	562 100.0	304 54.1	258 45.9	0 0.0
県西	148 100.0	68 45.9	80 54.1	0 0.0
県全体	4,058 100.0	2,067 50.9	1,991 49.1	0 0.0

質問2

表2-1-3 出生順位別の内訳  
[上段:度数, 下段:%]

	合 計	出生順位				
		1番	2番	3番	4番以降	不明
横浜市	1,114 100.0	581 52.2	437 39.2	76 6.8	19 1.7	1 0.1
川崎市	915 100.0	481 52.6	354 38.7	73 8.0	6 0.7	1 0.1
相模原	340 100.0	179 52.6	128 37.6	28 8.2	5 1.5	0 0.0
横須賀市	137 100.0	83 60.6	42 30.7	11 8.0	1 0.7	0 0.0
藤沢市	239 100.0	140 58.6	82 34.3	14 5.9	3 1.3	0 0.0
横須賀・三浦	228 100.0	127 55.7	74 32.5	23 10.1	3 1.3	1 0.4
湘南東部	352 100.0	199 56.5	123 34.9	26 7.4	4 1.1	0 0.0
湘南西部	399 100.0	203 50.9	152 38.1	41 10.3	2 0.5	1 0.3
県央	562 100.0	287 51.1	223 39.7	43 7.7	9 1.6	0 0.0
県西	148 100.0	66 44.6	67 45.3	12 8.1	2 1.4	1 0.7
県全体	4,058 100.0	2,123 52.3	1,558 38.4	322 7.9	50 1.2	5 0.1

質問3

表2-1-4 子どもの人数別内訳  
[上段:度数, 下段:%]

	合 計	子どもの数				
		1人	2人	3人	4人以上	不明
横浜市	1,114 100.0	176 15.8	679 61.0	196 17.6	31 2.8	32 2.9
川崎市	915 99.8	159 17.4	570 62.3	150 16.4	16 1.7	18 2.0
相模原	340 100.0	62 18.2	193 56.8	70 20.6	11 3.2	4 1.2
横須賀市	137 100.0	23 16.8	85 62.0	23 16.8	4 2.9	2 1.5
藤沢市	239 100.0	48 20.1	141 59.0	38 15.9	6 2.5	6 2.5
横須賀・三浦	228 100.0	40 17.5	132 57.9	40 17.5	10 4.4	6 2.6
湘南東部	352 100.0	65 18.5	205 58.2	63 17.9	10 2.8	9 2.6
湘南西部	399 100.0	67 16.8	227 56.9	81 20.3	14 3.5	10 2.5
県央	562 100.0	77 13.7	348 61.9	108 19.2	22 3.9	7 1.2
県西	148 100.0	13 8.8	91 61.5	30 20.3	10 6.8	4 2.7
県全体	4,058 100.0	659 16.2	2,445 60.3	738 18.2	126 3.1	90 2.2

質問3

表2-1-5 噛みごたえのある食べ物の食事への取り入れ別内訳  
 [上段:度数, 下段:%]

	合 計	噛みごたえのある食べ物の取り入れ		
		はい	いいえ	不明
横浜市	1,114 100.0	586 52.6	496 44.5	32 2.9
川崎市	915 100.0	483 52.8	393 43.0	39 4.3
相模原	340 100.0	157 46.2	167 49.1	16 4.7
横須賀市	137 100.0	69 50.4	61 44.5	7 5.1
藤沢市	239 100.0	121 50.6	109 45.6	9 3.8
横須賀・三浦	228 100.0	127 55.7	88 38.6	13 5.7
湘南東部	352 100.0	176 50.0	163 46.3	13 3.7
湘南西部	399 100.0	202 50.6	175 43.9	22 5.5
県央	562 100.0	308 54.8	230 40.9	24 4.3
県西	148 100.0	73 49.3	64 43.2	11 7.4
県全体	4,058 100.0	2,112 52.0	1,776 43.8	170 4.2

質問4

表2-1-6 噛みごたえのある食べ物の具体例別内訳  
 [上段:度数, 下段:%]

	合 計	具体的な食べ物例			非該当
		よく噛んで 食べるもの	あまり噛まずに 食べられるもの	未記入	
横浜市	1,114 100.0	550 49.4	5 0.4	63 5.7	496 44.5
川崎市	915 100.0	447 48.9	7 0.8	68 7.4	393 43.0
相模原	340 100.0	145 42.6	3 0.9	25 7.4	167 49.1
横須賀市	137 100.0	65 47.4	2 1.5	9 6.6	61 44.5
藤沢市	239 100.0	106 44.4	4 1.7	20 8.4	109 45.6
横須賀・三浦	228 100.0	117 51.3	5 2.2	18 7.9	88 38.6
湘南東部	352 100.0	157 44.6	4 1.1	28 8.0	163 46.3
湘南西部	399 100.0	192 48.1	0 0.0	32 8.0	175 43.9
県央	562 100.0	283 50.4	4 0.7	45 8.0	230 40.9
県西	148 100.0	66 44.6	2 1.4	16 10.8	64 43.2
県全体	4,058 100.0	1,957 48.2	30 0.7	295 7.3	1,776 43.8

質問4-1

表2-1-7 食事時の噛む習慣別内訳  
 [上段:度数, 下段:%]

	合 計	よく噛んで食べているか				
		よく噛んで 食べる	普通に噛んで 食べる	あまり噛まず に食べる	ほとんど 噛まない	未記入
横浜市	1,114 100.0	110 9.9	868 77.9	129 11.6	2 0.2	5 0.4
川崎市	915 100.0	102 11.1	695 76.0	115 12.6	0 0.0	3 0.3
相模原	340 100.0	31 9.1	256 75.3	49 14.4	0 0.0	4 1.2
横須賀市	137 100.0	17 12.4	97 70.8	20 14.6	0 0.0	3 2.2
藤沢市	239 100.0	31 13.0	179 74.9	29 12.1	0 0.0	0 0.0
横須賀・三浦	228 100.0	29 12.7	165 72.4	29 12.7	5 2.2	0 0.0
湘南東部	352 100.0	45 12.8	266 75.6	40 11.4	0 0.0	1 0.3
湘南西部	399 100.0	33 8.3	308 77.2	52 13.0	1 0.3	5 1.3
県央	562 100.0	63 11.2	425 75.6	73 13.0	0 0.0	1 0.2
県西	148 100.0	14 9.5	119 80.4	13 8.8	0 0.0	2 1.4
県全体	4,058 100.0	427 10.5	3,102 76.4	500 12.3	3 0.1	26 0.6

質問5

表2-1-8 食事時のテレビの習慣別内訳  
 [上段:度数, 下段:%]

	合 計	テレビを見ながら食事をする習慣があるか			
		ある	つけるがあまり 見ていない	ほとんどない	未記入
横浜市	1,114 100.0	641 57.5	94 8.4	370 33.2	9 0.8
川崎市	915 100.0	504 55.1	75 8.2	332 36.3	4 0.4
相模原	340 100.0	198 58.2	38 11.2	101 29.7	3 0.9
横須賀市	137 100.0	101 73.7	10 7.3	26 19.0	0 0.0
藤沢市	239 100.0	147 61.5	17 7.1	73 30.5	2 0.8
横須賀・三浦	228 100.0	146 64.0	17 7.5	64 28.1	1 0.4
湘南東部	352 100.0	212 60.2	28 8.0	109 31.0	3 0.9
湘南西部	399 100.0	257 64.4	27 6.8	114 28.6	1 0.3
県央	562 100.0	318 56.6	57 10.1	181 32.2	6 1.1
県西	148 100.0	86 58.1	13 8.8	48 32.4	1 0.7
県全体	4,058 100.0	2,362 58.2	349 8.6	1,319 32.5	28 0.7

質問6

表2-1-9 甘いお菓子の食べ方別内訳  
 [上段:度数, 下段:%]

	合 計	甘いお菓子を食べるか			
		ほとんど 食べない	時々 食べる	毎日 食べる	不明
横浜市	1,114 100.0	22 2.0	491 44.1	599 53.8	2 0.2
川崎市	915 100.0	16 1.7	400 43.7	496 54.2	3 0.3
相模原	340 100.0	7 2.1	146 42.9	187 55.0	0 0.0
横須賀市	137 100.0	3 2.2	64 46.7	70 51.1	0 0.0
藤沢市	239 100.0	5 2.1	107 44.8	126 52.7	1 0.4
横須賀・三浦	228 100.0	4 1.8	111 48.7	113 49.6	0 0.0
湘南東部	352 100.0	7 2.0	165 46.9	179 50.9	1 0.3
湘南西部	399 100.0	8 2.0	186 46.6	205 51.4	0 0.0
県央	562 100.0	12 2.1	272 48.4	278 49.5	0 0.0
県西	148 100.0	2 1.4	68 45.9	78 52.7	0 0.0
県全体	4,058 100.0	78 1.9	1,839 45.3	2,135 52.6	6 0.1

質問7

表2-1-10 甘いお菓子を食べる回数 / 日 別内訳  
 [上段:度数, 下段:%]

	合 計	食べる回数				非該当者除外 合 計	食べる回数		
		1~2回	3回以上	不明	非該当		1~2回	3回以上	不明
横浜市	1,114 100.0	542 48.7	38 3.4	21 1.9	513 46.1	599 100.0	542 90.5	38 6.3	19 3.2
川崎市	915 100.0	450 49.2	25 2.7	24 2.6	416 45.5	496 100.0	450 90.7	25 5.0	21 4.2
相模原	340 100.0	163 47.9	15 4.4	9 2.6	153 45.0	187 100.0	163 87.2	15 8.0	9 4.8
横須賀市	137 100.0	66 48.2	3 2.2	1 0.7	67 48.9	70 100.0	66 94.3	3 4.3	1 1.4
藤沢市	239 100.0	105 43.9	8 3.3	14 5.9	112 46.9	126 100.0	105 83.3	8 6.3	13 10.3
横須賀・三浦	228 100.0	105 46.1	6 2.6	2 0.9	115 50.4	113 100.0	105 92.9	6 5.3	2 1.8
湘南東部	352 100.0	153 43.5	13 3.7	14 4.0	172 48.9	179 100.0	153 85.5	13 7.3	13 7.3
湘南西部	399 100.0	184.0 46.1	12 3.0	9 2.3	194 48.6	205 100.0	184.0 89.8	12 5.9	9 4.4
県央	562 100.0	240 42.7	15 2.7	23 4.1	284 50.5	278 100.0	240 86.3	15 5.4	23 8.3
県西	148 100.0	70 47.3	5 3.4	3 2.0	70 47.3	78 100.0	70 89.7	5 6.4	3 3.8
県全体	4,058 100.0	1,907 47.0	129 3.2	105 2.6	1,917 47.2	2,135 100.0	1,907 89.3	129 6.0	99 4.6

質問7-1

表2-1-11 甘い物の飲み方別内訳  
[上段:度数, 下段:%]

	合 計	甘い物を飲むか			
		ほとんど 飲まない	時々飲む	毎日飲む	不明
横浜市	1,114 100.0	162 14.5	653 58.6	297 26.7	2 0.2
川崎市	915 100.0	132 14.4	522 57.0	260 28.4	1 0.1
相模原	340 100.0	48 14.1	186 54.7	105 30.9	1 0.3
横須賀市	137 100.0	24 17.5	66 48.2	47 34.3	0 0.0
藤沢市	239 100.0	39 16.3	132 55.2	68 28.5	0 0.0
横須賀・三浦	228 100.0	41 18.0	117 51.3	70 30.7	0 0.0
湘南東部	352 100.0	52 14.8	207 58.8	92 26.1	1 0.3
湘南西部	399 100.0	67 16.8	235 58.9	97 24.3	0 0.0
県央	562 100.0	76 13.5	321 57.1	163 29.0	2 0.4
県西	148 100.0	17 11.5	87 58.8	44 29.7	0 0.0
県全体	4,058 100.0	595 14.7	2,328 57.4	1,128 27.8	7 0.2

質問8

表2-1-12 甘い物を飲む回数/日 別内訳  
[上段:度数, 下段:%]

	合 計	飲む回数				非該当者除外 合 計	飲む回数		
		1~2回	3回以上	不明	非該当		1~2回	3回以上	不明
横浜市	1,114 100.0	240 21.5	41 3.7	18 1.6	815 73.2	297 100.0	240 80.8	41 13.8	16 5.4
川崎市	915 100.0	222 24.3	31 3.4	8 0.9	654 71.5	260 100.0	222 85.4	31 11.9	7 2.7
相模原	340 100.0	86 25.3	15 4.4	5 1.5	234 68.8	105 100.0	86 81.9	15 14.3	4 3.8
横須賀市	137 100.0	44 32.1	2 1.5	1 0.7	90 65.7	47 100.0	44 93.6	2 4.3	1 2.1
藤沢市	239 100.0	59 24.7	4 1.7	5 2.1	171 71.5	68 100.0	59 86.8	4 5.9	5 7.4
横須賀・三浦	228 100.0	64 28.1	4 1.8	2 0.9	158 69.3	70 100.0	64 91.4	4 5.7	2 2.9
湘南東部	352 100.0	79 22.4	8 2.3	6 1.7	259 73.6	92 100.0	79 85.9	8 8.7	5 5.4
湘南西部	399 100.0	78 19.5	15 3.8	4 1.0	302 75.7	97 100.0	78 80.4	15 15.5	4 4.1
県央	562 100.0	130 23.1	28 5.0	7 1.2	397 70.6	163 100.0	130 79.8	28 17.2	5 3.1
県西	148 100.0	38 25.7	5 3.4	1 0.7	104 70.3	44 100.0	38 86.4	5 11.4	1 2.3
県全体	4,058 100.0	937 23.1	147 3.6	51 1.3	2,923 72.0	1,128 100.0	937 83.1	147 13.0	44 3.9

質問8-1

表2-1-13 歯みがき回数/日別内訳  
 [上段:度数, 下段:%]

	合 計	歯みがき回数					
		1回	2回	3回以上	時々	みがかない	不明
横浜市	1,114 100.0	161 14.5	550 49.4	390 35.0	11 1.0	0 0.0	2 0.2
川崎市	915 100.0	199 21.7	554 60.5	145 15.8	13 1.4	0 0.0	4 0.4
相模原	340 100.0	75 22.1	209 61.5	52 15.3	4 1.2	0 0.0	0 0.0
横須賀市	137 100.0	39 28.5	87 63.5	10 7.3	1 0.7	0 0.0	0 0.0
藤沢市	239 100.0	43 18.0	94 39.3	99 41.4	1 0.4	0 0.0	2 0.8
横須賀・三浦	228 100.0	56 24.6	137 60.1	34 14.9	1 0.4	0 0.0	0 0.0
湘南東部	352 100.0	56 15.9	154 43.8	136 38.6	2 0.6	0 0.0	4 1.1
湘南西部	399 100.0	47 11.8	145 36.3	192 48.1	10 2.5	1 0.3	4 1.0
県央	562 100.0	89 15.8	268 47.7	194 34.5	8 1.4	0 0.0	3 0.5
県西	148 100.0	19 12.8	82 55.4	43 29.1	2 1.4	0 0.0	2 1.4
県全体	4,058 100.0	702 17.3	2,099 51.7	1,186 29.2	51 1.3	1 0.0	19 0.5

質問9



表2-1-14 保護者の仕上げみがきの有無別内訳  
 [上段:度数, 下段:%]

	合 計	仕上げみがき		
		している	して いない	不明
横浜市	1,114 100.0	992 89.0	120 10.8	2 0.2
川崎市	915 100.0	832 90.9	79 8.6	4 0.4
相模原	340 100.0	306 90.0	32 9.4	2 0.6
横須賀市	137 100.0	128 93.4	8 5.8	1 0.7
藤沢市	239 100.0	218 91.2	19 7.9	2 0.8
横須賀・三浦	228 100.0	213 93.4	12 5.3	3 1.3
湘南東部	352 100.0	322 91.5	26 7.4	4 1.1
湘南西部	399 100.0	349 87.5	47 11.8	3 0.8
県央	562 100.0	483 85.9	76 13.5	3 0.5
県西	148 100.0	134 90.5	14 9.5	0 0.0
県全体	4,058 100.0	3,631 89.5	406 10.0	21 0.5

質問10

表2-1-15 保護者の仕上げみがきの負担感や困り感の有無別内訳  
 [上段:度数, 下段:%]

	合 計	不安感や困り感			
		ある	少しある	ない	不明
横浜市	1,114 100.0	85 7.6	427 38.3	379 34.0	223 20.0
川崎市	915 100.0	50 5.5	300 32.8	356 38.9	209 22.8
相模原	340 100.0	13 3.8	113 33.2	147 43.2	67 19.7
横須賀市	137 100.0	5 3.6	43 31.4	57 41.6	32 23.4
藤沢市	239 100.0	12 5.0	95 39.7	78 32.6	54 22.6
横須賀・三浦	228 100.0	10 4.4	73 32.0	88 38.6	57 25.0
湘南東部	352 100.0	18 5.1	134 38.1	117 33.2	83 23.6
湘南西部	399 100.0	20 5.0	130 32.6	158 39.6	91 22.8
県央	562 100.0	35 6.2	195 34.7	219 39.0	113 20.1
県西	148 100.0	5 3.4	46 31.1	64 43.2	33 22.3
県全体	4,058 100.0	236 5.8	1,418 34.9	1,528 37.7	876 21.6

質問10-1

表1-1-16 フッ化物配合歯磨剤の使用別内訳  
 [上段:度数, 下段:%]

	合 計	フッ化物配合歯磨剤の使用					合 計*	フッ化物配合歯磨剤の使用			
		毎日 使う	ときどき 使う	使って いない	フッ化物配合 かわからない	不明		毎日 使う	ときどき 使う	いいえ	不明
横浜市	1,114 100.0	580 52.1	213 19.1	232 20.8	79 7.1	10 0.9	1,035 100.0	580 56.0	213 20.6	232 22.4	10 1.0
川崎市	915 100.0	479 52.3	173 18.9	192 21.0	65 7.1	6 0.7	850 100.0	479 56.4	173 20.4	192 22.6	6 0.7
相模原	340 100.0	234 68.8	30 8.8	51 15.0	24 7.1	1 0.3	316 100.0	234 74.1	30 9.5	51 16.1	1 0.3
横須賀市	137 100.0	88 64.2	18 13.1	23 16.8	7 5.1	1 0.7	130 100.0	88 67.7	18 13.8	23 17.7	1 0.8
藤沢市	239 100.0	137 57.3	36 15.1	40 16.7	23 9.6	3 1.3	216 100.0	137 63.4	36 16.7	40 18.5	3 1.4
横須賀・三浦	228 100.0	141 61.8	30 13.2	40 17.5	16 7.0	1 0.4	212 100.0	141 66.5	30 14.2	40 18.9	1 0.5
湘南東部	352 100.0	196 55.7	60 17.0	61 17.3	32 9.1	3 0.9	320 100.0	196 61.3	60 18.8	61 19.1	3 0.9
湘南西部	399 100.0	231 57.9	75 18.8	65 16.3	25 6.3	3 0.8	374 100.0	231 61.8	75 20.1	65 17.4	3 0.8
県央	562 100.0	353 62.8	73 13.0	99 17.6	32 5.7	5 0.9	530 100.0	353 66.6	73 13.8	99 18.7	5 0.9
県西	148 100.0	100 67.6	16 10.8	22 14.9	9 6.1	1 0.7	139 100.0	100 71.9	16 11.5	22 15.8	1 0.7
県全体	4,058 100.0	2,314 57.0	670 16.5	762 18.8	282 6.9	30 0.7	3,776 100.0	2,314 61.3	670 17.7	762 20.2	30 0.8

質問11

\*「わからない」と回答したものを除外した合計

表2-1-17 歯科医院への受診経験別内訳  
 [上段:度数, 下段:%]

	合 計	歯科医院への受診経験		
		あり	なし	不明
横浜市	1,114 100.0	898 80.6	216 19.4	0 0.0
川崎市	915 100.0	767 83.8	146 16.0	2 0.2
相模原	340 100.0	265 77.9	75 22.1	0 0.0
横須賀市	137 100.0	128 93.4	9 6.6	0 0.0
藤沢市	239 100.0	205 85.8	34 14.2	0 0.0
横須賀・三浦	228 100.0	203 89.0	25 11.0	0 0.0
湘南東部	352 100.0	288 81.8	63 17.9	1 0.3
湘南西部	399 100.0	298 74.7	101 25.3	0 0.0
県央	562 100.0	455 81.0	106 18.9	1 0.2
県西	148 100.0	110 74.3	38 25.7	0 0.0
県全体	4,058 100.0	3,284 80.9	770 19.0	4 0.1

質問12

表2-1-18 かかりつけ歯科医院の有無別内訳  
 [上段:度数, 下段:%]

	合 計	かかりつけ歯科医院の有無				合 計*	かかりつけ歯科医院の有無		
		決めて いる	決めて いない	不明	非該当		決めて いる	決めて いない	不明
横浜市	1,114 100.0	779 69.9	102 9.2	17 1.5	216 19.4	898 100.0	779 86.7	102 11.4	17 1.9
川崎市	915 100.0	655 71.6	90 9.8	24 2.6	146 16.0	767 100.0	655 85.4	90 11.7	22 2.9
相模原	340 100.0	234 68.8	27 7.9	4 1.2	75 22.1	265 100.0	234 88.3	27 10.2	4 1.5
横須賀市	137 100.0	111 81.0	14 10.2	3 2.2	9 6.6	128 100.0	111 86.7	14 10.9	3 2.3
藤沢市	239 100.0	175 73.2	23 9.6	7 2.9	34 14.2	205 100.0	175 85.4	23 11.2	7 3.4
横須賀・三浦	228 100.0	173 75.9	25 11.0	5 2.2	25 11.0	203 100.0	173 85.2	25 12.3	5 2.5
湘南東部	352 100.0	245 69.6	36 10.2	8 2.3	63 17.9	288 100.0	245 85.1	36 12.5	7 2.4
湘南西部	399 100.0	260 65.2	33 8.3	5 1.3	101 25.3	298 100.0	260 87.2	33 11.1	5 1.7
県央	562 100.0	406 72.2	44 7.8	6 1.1	106 18.9	455 100.0	406 89.2	44 9.7	5 1.1
県西	148 100.0	102 68.9	8 5.4	0 0.0	38 25.7	110 100.0	102 92.7	8 7.3	0 0.0
県全体	4,058 100.0	2,854 70.3	365 9.0	69 1.7	770 19.0	3,284 100.0	2,854 86.9	365 11.1	65 2.0

質問12-1

\*歯科医院への受診経験「なし」を除外した合計

表2-1-19(1) この1年間の歯科医院受診経験別内訳

[上段:度数, 下段:%]

質問12で「あり」と回答した方への限定質問

	合 計	1年間の受診経験		
		かかっている	かかっていない	不明
横浜市	898 100.0	792 88.2	102 11.4	4 0.4
川崎市	767 100.0	693 90.4	70 9.1	4 0.5
相模原	265 100.0	236 89.1	26 9.8	3 1.1
横須賀市	128 100.0	102 79.7	26 20.3	0 0.0
藤沢市	205 100.0	185 90.2	19 9.3	1 0.5
横須賀・三浦	203 100.0	170 83.7	32 15.8	1 0.5
湘南東部	288 100.0	257 89.2	29 10.1	2 0.7
湘南西部	298 100.0	269 90.3	26 8.7	3 1.0
県央	455 100.0	409 89.9	42 9.2	4 0.9
県西	110 100.0	100 90.9	8 7.3	2 1.8
県全体	3,284 100.0	2,926 89.1	335 10.2	23 0.7

質問12-2(1)

表2-1-19(2) この1年間の歯科医院受診内容別内訳

[上段:度数, 下段:%]

表2-1-19(2)~(10)は質問12-2で「かかっている」と回答した方への限定質問

	合 計	定期歯科検診	
		受けた	受けない
横浜市	792 100.0	539 68.1	253 31.9
川崎市	693 100.0	458 66.1	235 33.9
相模原	236 100.0	171 72.5	65 27.5
横須賀市	102 100.0	71 69.6	31 30.4
藤沢市	185 100.0	148 80.0	37 20.0
横須賀・三浦	170 100.0	115 67.6	55 32.4
湘南東部	257 100.0	196 76.3	61 23.7
湘南西部	269 100.0	168 62.5	101 37.5
県央	409 100.0	299 73.1	110 26.9
県西	100 100.0	75 75.0	25 25.0
県全体	2,926 100.0	2,021 69.1	905 30.9

質問12-2(2)

表2-1-19(3) 1年間の歯みがき指導別内訳  
[上段:度数, 下段:%]

	合 計	歯みがき指導	
		受けた	受けない
横浜市	792 100.0	198 25.0	594 75.0
川崎市	693 100.0	191 27.6	502 72.4
相模原	236 100.0	63 26.7	173 73.3
横須賀市	102 100.0	27 26.5	75 73.5
藤沢市	185 100.0	43 23.2	142 76.8
横須賀・三浦	170 100.0	42 24.7	128 75.3
湘南東部	257 100.0	58 22.6	199 77.4
湘南西部	269 100.0	76 28.3	193 71.7
県央	409 100.0	109 26.7	300 73.3
県西	100 100.0	37 37.0	63 63.0
県全体	2,926 100.0	774 26.5	2,152 73.5

質問12-2(3)

表2-1-19(5) 1年間のフッ化物洗口指導別内訳  
[上段:度数, 下段:%]

	合 計	フッ素洗口	
		受けた	受けない
横浜市	792 100.0	20 2.5	772 97.5
川崎市	693 100.0	27 3.9	666 96.1
相模原	236 100.0	5 2.1	231 97.9
横須賀市	102 100.0	2 2.0	100 98.0
藤沢市	185 100.0	5 2.7	180 97.3
横須賀・三浦	170 100.0	4 2.4	166 97.6
湘南東部	257 100.0	8 3.1	249 96.9
湘南西部	269 100.0	7 2.6	262 97.4
県央	409 100.0	9 2.2	400 97.8
県西	100 100.0	2 2.0	98 98.0
県全体	2,926 100.0	82 2.8	2,844 97.2

質問12-2(5)

表2-1-19(4) 1年間のフッ化物塗布指導別内訳  
[上段:度数, 下段:%]

	合 計	フッ素塗布	
		受けた	受けない
横浜市	792 100.0	541 68.3	251 31.7
川崎市	693 100.0	516 74.5	177 25.5
相模原	236 100.0	175 74.2	61 25.8
横須賀市	102 100.0	53 52.0	49 48.0
藤沢市	185 100.0	122 65.9	63 34.1
横須賀・三浦	170 100.0	101 59.4	69 40.6
湘南東部	257 100.0	171 66.5	86 33.5
湘南西部	269 100.0	208 77.3	61 22.7
県央	409 100.0	329 80.4	80 19.6
県西	100 100.0	81 81.0	19 19.0
県全体	2,926 100.0	2,122 72.5	804 27.5

質問12-2(4)

表2-1-19(6) 1年間のシーラント処置別内訳  
[上段:度数, 下段:%]

	合 計	シーラント	
		受けた	受けない
横浜市	792 100.0	145 18.3	647 81.7
川崎市	693 100.0	108 15.6	585 84.4
相模原	236 100.0	42 17.8	194 82.2
横須賀市	102 100.0	20 19.6	82 80.4
藤沢市	185 100.0	31 16.8	154 83.2
横須賀・三浦	170 100.0	31 18.2	139 81.8
湘南東部	257 100.0	55 21.4	202 78.6
湘南西部	269 100.0	54 20.1	215 79.9
県央	409 100.0	65 15.9	344 84.1
県西	100 100.0	23 23.0	77 77.0
県全体	2,926 100.0	523 17.9	2,403 82.1

質問12-2(6)

表2-1-19(7) 1年間のむし歯治療別内訳  
[上段:度数, 下段:%]

	合 計	むし歯治療	
		受けた	受けない
横浜市	792 100.0	361 45.6	431 54.4
川崎市	693 100.0	266 38.4	427 61.6
相模原	236 100.0	87 36.9	149 63.1
横須賀市	102 100.0	55 53.9	47 46.1
藤沢市	185 100.0	85 45.9	100 54.1
横須賀・三浦	170 100.0	92 54.1	78 45.9
湘南東部	257 100.0	109 42.4	148 57.6
湘南西部	269 100.0	103 38.3	166 61.7
県央	409 100.0	163 39.9	246 60.1
県西	100 100.0	34 34.0	66 66.0
県全体	2,926 100.0	1,215 41.5	1,711 58.5

質問12-2(7)

表2-1-19(9) 1年間の矯正治療(含む相談)別内訳  
[上段:度数, 下段:%]

	合 計	矯正治療(相談含む)	
		受けた	受けない
横浜市	792 100.0	11 1.4	781 98.6
川崎市	693 100.0	1 0.1	692 99.9
相模原	236 100.0	1 0.4	235 99.6
横須賀市	102 100.0	1 1.0	101 99.0
藤沢市	185 100.0	2 1.1	183 98.9
横須賀・三浦	170 100.0	1 0.6	169 99.4
湘南東部	257 100.0	3 1.2	254 98.8
湘南西部	269 100.0	2 0.7	267 99.3
県央	409 100.0	5 1.2	404 98.8
県西	100 100.0	0 0.0	100 100.0
県全体	2,926 100	24 0.8	2,902 99.2

質問12-2(9)

表2-1-19(8) 1年間の歯や口のけが別内訳  
[上段:度数, 下段:%]

	合 計	歯や口の中のけが	
		受けた	受けない
横浜市	792 100.0	44 5.6	748 94.4
川崎市	693 100.0	31 4.5	662 95.5
相模原	236 100.0	16 6.8	220 93.2
横須賀市	102 100.0	7 6.9	95 93.1
藤沢市	185 100.0	12 6.5	173 93.5
横須賀・三浦	170 100.0	8 4.7	162 95.3
湘南東部	257 100.0	15 5.8	242 94.2
湘南西部	269 100.0	14 5.2	255 94.8
県央	409 100.0	28 6.8	381 93.2
県西	100 100.0	5 5.0	95 95.0
県全体	2,926 100	161 5.5	2,765 94.5

質問12-2(8)

表2-1-19(10) 1年間の「その他」別内訳  
[上段:度数, 下段:%]

	合 計	その他	
		受けた	受けない
横浜市	792 100.0	23 2.9	769 97.1
川崎市	693 100.0	36 5.2	657 94.8
相模原	236 100.0	12 5.1	224 94.9
横須賀市	102 100.0	3 2.9	99 97.1
藤沢市	185 100.0	2 1.1	183 98.9
横須賀・三浦	170 100.0	4 2.4	166 97.6
湘南東部	257 100.0	6 2.3	251 97.7
湘南西部	269 100.0	17 6.3	252 93.7
県央	409 100.0	17 4.2	392 95.8
県西	100 100.0	2 2.0	98 98.0
県全体	2,926 100	117 4.0	2,809 96.0

質問12-2(9)

表2-1-20 1年間の定期歯科検診別内訳

[上段:度数, 下段:%]

質問12で「あり」と回答した方への限定質問

	合計*	かかっていない	定期歯科検診	歯みがき指導	フッ化物歯面塗布	フッ化物洗口指導	シーラント処置	むし歯治療	歯や口のけが	矯正治療(含相談)	その他
横浜市	2,674 100.0	792 29.6	539 20.2	198 7.4	541 20.2	20 0.7	145 5.4	361 13.5	44 1.6	11 0.4	23 0.9
川崎市	2,327 113.0	693 29.8	458 32.7	191 8.2	516 22.2	27 1.2	108 4.6	266 11.4	31 1.3	1 0.0	36 1.5
相模原	808 100.0	236 29.2	171 21.2	63 7.8	175 21.7	5 0.6	42 5.2	87 10.8	16 2.0	1 0.1	12 1.5
横須賀市	341 100.0	102 29.9	71 20.8	27 7.9	53 15.5	2 0.6	20 5.9	55 16.1	7 2.1	1 0.3	3 0.9
藤沢市	635 100.0	185 29.1	148 23.3	43 6.8	122 19.2	5 0.8	31 4.9	85 13.4	12 1.9	2 0.3	2 0.3
横須賀・三浦	568 100.0	170 29.9	115 20.2	42 7.4	101 17.8	4 0.7	31 5.5	92 16.2	8 1.4	1 0.2	4 0.7
湘南東部	878 100.0	257 29.3	196 22.3	58 6.6	171 19.5	8 0.9	55 6.3	109 12.4	15 1.7	3 0.3	6 0.7
湘南西部	918 100.0	269 29.3	168 18.3	76 8.3	208 22.7	7 0.8	54 5.9	103 11.2	14 1.5	2 0.2	17 1.9
県央	1,433 100.0	409 28.5	299 20.9	109 7.6	329 23.0	9 0.6	65 4.5	163 11.4	28 2.0	5 0.3	17 1.2
県西	359 100.0	100 27.9	75 20.9	37 10.3	81 22.6	2 0.6	23 6.4	34 9.5	5 1.4	0 0.0	2 0.6
県全体	9,965 100.0	2,926 29.4	2,021 20.3	774 7.8	2,122 21.3	82 0.8	523 5.2	1,215 12.2	161 1.6	24 0.2	117 1.2

質問12-2 \*「かかっている」方は複数回答

表2-1-21 歯科検診や治療への恐怖感・拒否感別内訳

[上段:度数, 下段:%]

	合計	歯科検診や治療への恐怖感・拒否感				
		とても感じる	少し感じる	あまり感じない	まったく感じない	不明
横浜市	1,114 100.0	83 7.5	271 24.3	423 38.0	322 28.9	15 1.3
川崎市	915 100.0	57 6.2	221 24.2	345 37.7	286 31.3	6 0.7
相模原	340 100.0	19 5.6	90 26.5	129 37.9	101 29.7	1 0.3
横須賀市	137 100.0	11 8.0	34 24.8	50 36.5	42 30.7	0 0.0
藤沢市	239 100.0	13 5.4	57 23.8	87 36.4	79 33.1	3 1.3
横須賀・三浦	228 100.0	18 7.9	49 21.5	87 38.2	74 32.5	0 0.0
湘南東部	352 100.0	22 6.3	88 25.0	128 36.4	110 31.3	4 1.1
湘南西部	399 100.0	38 9.5	111 27.8	148 37.1	100 25.1	2 0.5
県央	562 100.0	41 7.3	148 26.3	190 33.8	179 31.9	4 0.7
県西	148 100.0	15 10.1	33 22.3	61 41.2	38 25.7	1 0.7
県全体	4,058 100.0	293 7.2	1,011 24.9	1,511 37.2	1,210 29.8	33 0.8

質問13

表2-1-22 むし歯の有無の自己判断内訳  
 [上段:度数, 下段:%]

	合 計	むし歯の有無				わからない を除外した 合計	むし歯の有無		
		ない	ある	わから ない	不明		ない	ある	不明
横浜市	1,114 100.0	654 58.7	429 38.5	30 2.7	1 0.1	1,084 100.0	654 60.3	429 39.6	1 0.1
川崎市	915 100.0	582 63.6	313 34.2	20 2.2	0 0.0	895 100.0	582 65.0	313 35.0	0 0.0
相模原	340 100.0	213 62.6	116 34.1	11 3.2	0 0.0	329 100.0	213 64.7	116 35.3	0 0.0
横須賀市	137 100.0	73 53.3	57 41.6	7 5.1	0 0.0	130 100.0	73 56.2	57 43.8	0 0.0
藤沢市	239 100.0	137 57.3	97 40.6	5 2.1	0 0.0	234 100.0	137 58.5	97 41.5	0 0.0
横須賀・三浦	228 100.0	116 50.9	100 43.9	12 5.3	0 0.0	216 100.0	116 53.7	100 46.3	0 0.0
湘南東部	352 100.0	213 60.5	133 37.8	6 1.7	0 0.0	346 100.0	213 61.6	133 38.4	0 0.0
湘南西部	399 100.0	243 60.9	135 33.8	21 5.3	0 0.0	378 100.0	243 64.3	135 35.7	0 0.0
県央	562 100.0	337 60.0	200 35.6	24 4.3	1 0.2	538 100.0	337 62.6	200 37.2	1 0.2
県西	148 100.0	89 60.1	51 34.5	8 5.4	0 0.0	140 100.0	89 63.6	51 36.4	0 0.0
県全体	4,058 100.0	2,447 60.3	1,477 36.4	132 3.3	2 0.0	3,926 100.0	2,447 62.3	1,477 37.6	2 0.1

質問14

表2-1-23 むし歯の本数の自己判断内訳  
 [上段:度数, 下段:%]

質問14で「ある」と回答した方への限定質問

	合 計	むし歯の本数			
		1-2本	3-5本	6本以上	不明
横浜市	429 100.0	247 57.6	135 31.5	41 9.6	6 1.4
川崎市	313 100.0	176 56.2	114 36.4	21 6.7	2 0.6
相模原	116 100.0	76 65.5	33 28.4	7 6.0	0 0.0
横須賀市	57 100.0	35 61.4	17 29.8	4 7.0	1 1.8
藤沢市	97 100.0	52 53.6	41 42.3	0 0.0	4 4.1
横須賀・三浦	100 100.0	59 59.0	29 29.0	8 8.0	4 4.0
湘南東部	133 100.0	70 52.6	55 41.4	3 2.3	5 3.8
湘南西部	135 100.0	73 54.1	48 35.6	9 6.7	5 3.7
県央	200 100.0	114 57.0	72 36.0	14 7.0	0 0.0
県西	51 100.0	28 54.9	15 29.4	7 13.7	1 2.0
県全体	1477 100.0	843 57.1	501 33.9	110 7.4	23 1.6

質問14-1



小学4年生

1 二次医療圏別(藤沢市は湘南東部、横須賀市は湘南西部にも含まれる)

表3-1-1 対象人数  
[上段:度数, 下段:%]

二次医療圏	該当市町村	
横浜市	横浜市全域	2,261
		41.4
川崎市	川崎市全域	978
		17.9
相模原	相模原市	389
		7.1
横須賀・三浦	横須賀市、鎌倉市、逗子市、三浦市、 葉山町	494
		9.0
湘南東部	藤沢市、茅ヶ崎市、寒川町	319
		5.8
湘南西部	平塚市、秦野市、伊勢原市 大磯町、二宮町	259
		4.7
県央	厚木市、大和市、海老名市 座間市、綾瀬市、愛川町	737
		13.5
県西	小田原市、南足柄市、中井町、大井町、 松田町、山北町、開成町、箱根町、 真鶴町、湯河原町	25
		0.5
県全体		5,462
		100.0

質問1

再掲

横須賀市	横須賀市	389
藤沢市	藤沢市	204

表3-1-2 性別内訳  
[上段:度数, 下段:%]

	合計	性別		
		男	女	不明
横浜市	2,261	1,097	1,163	1
	100.0	48.5	51.4	0.0
川崎市	978	481	495	2
	100.0	49.2	50.6	0.2
相模原	389	178	211	0
	100.0	45.8	54.2	0.0
横須賀市	389	190	198	1
	100.0	48.8	50.9	0.3
藤沢市	204	88	115	1
	100.0	43.1	56.4	0.5
横須賀・三浦	494	236	257	1
	100.0	47.8	52.0	0.2
湘南東部	319	143	175	1
	100.0	44.8	54.9	0.3
湘南西部	259	149	110	0
	100.0	57.5	42.5	0.0
県央	737	361	375	1
	100.0	49.0	50.9	0.1
県西	25	14	11	0
	100.0	56.0	44.0	0.0
県全体	5,462	2,659	2,797	6
	100.0	48.7	51.2	0.1

質問2

表3-1-3 出生順位別の内訳  
 [上段:度数, 下段:%]

	合 計	出生順位				
		1番	2番	3番	4番以降	不明
横浜市	2,261 100.1	1,184 52.4	841 37.2	210 9.3	22 1.0	4 0.2
川崎市	978 100.0	551 56.3	321 32.8	90 9.2	14 1.4	2 0.2
相模原	389 100.0	198 50.9	143 36.8	37 9.5	11 2.8	0 0.0
横須賀市	389 100.0	202 51.9	150 38.6	32 8.2	4 1.0	1 0.3
藤沢市	204 100.0	122 59.8	62 30.4	17 8.3	3 1.5	0 0.0
横須賀・三浦	494 100.0	262 53.0	188 38.1	39 7.9	4 0.8	1 0.2
湘南東部	319 100.0	174 54.6	114 35.7	26 8.2	4 1.3	1 0.3
湘南西部	259 100.0	126 48.7	105 40.5	25 9.7	2 0.8	1 0.4
県央	737 100.0	393 53.3	269 36.5	62 8.4	13 1.8	0 0.0
県西	25 100.0	8 32.0	11 44.0	5 20.0	1 4.0	0 0.0
県全体	5,462 100.0	2,896 53.0	1,992 36.5	494 9.0	71 1.3	9 0.2

質問3

表3-1-4 子どもの人数別内訳  
 [上段:度数, 下段:%]

	合 計	子どもの数				
		1人	2人	3人	4人以上	不明
横浜市	2,261 100.0	391 17.3	1,268 56.1	481 21.3	81 3.6	40 1.8
川崎市	978 100.0	179 18.3	540 55.2	208 21.3	38 3.9	13 1.3
相模原	389 100.0	58 14.9	217 55.8	82 21.1	27 6.9	5 1.3
横須賀市	389 100.0	41 10.5	226 58.1	98 25.2	19 4.9	5 1.3
藤沢市	204 100.0	25 12.3	110 53.9	54 26.5	15 7.4	0 0.0
横須賀・三浦	494 100.0	55 11.1	285 57.7	123 24.9	23 4.7	8 1.6
湘南東部	319 100.0	35 11.0	183 57.4	82 25.7	18 5.6	1 0.3
湘南西部	259 100.0	26 10.0	153 59.1	67 25.9	11 4.2	2 0.8
県央	737 100.0	124 16.8	402 54.5	161 21.8	37 5.0	13 1.8
県西	25 100.0	0 0.0	12 48.0	11 44.0	2 8.0	0 0.0
県全体	5,462 100.0	868 15.9	3,060 56.0	1,215 22.2	237 4.3	82 1.5

質問3

表3-1-5 甘いお菓子の食べ方別内訳  
[上段:度数, 下段:%]

	合 計	甘いお菓子の食べ方			
		ほとんど 食べない	時々 食べる	毎日 食べる	不明
横浜市	2,261 100.0	75 3.3	1,169 51.7	1,008 44.6	9 0.4
川崎市	978 100.0	21 2.2	515 52.7	440 45.0	2 0.2
相模原	389 100.0	10 2.6	220 56.6	159 40.9	0 0.0
横須賀市	389 100.0	6 1.5	200 51.4	183 47.0	0 0.0
藤沢市	204 100.0	7 3.4	107 52.5	90 44.1	0 0.0
横須賀・三浦	494 100.0	7 1.4	259 52.4	228 46.2	0 0.0
湘南東部	319 100.0	7 2.2	168 52.7	144 45.1	0 0.0
湘南西部	259 100.0	10 3.9	158 61.0	91 35.1	0 0.0
県央	737 100.0	26 3.5	422 57.3	288 39.1	1 0.1
県西	25 100.0	0 0.0	15 60.0	10 40.0	0 0.0
県全体	5,462 100.0	156 2.9	2,926 53.6	2,368 43.4	12 0.2

質問4

表3-1-6 甘いお菓子を食べる回数/日 別内訳  
[上段:度数, 下段:%]

	合 計	食べる回数				非該当者除外 合計	食べる回数		
		1~2回	3回以上	不明	非該当		1~2回	3回以上	不明
横浜市	2,261 100.0	823 36.4	77 3.4	117 5.2	1,244 55.0	1,008 100.0	823 81.6	77 7.6	108 10.7
川崎市	978 100.0	378 38.7	28 2.9	36 3.7	536 54.8	440 100.0	378 85.9	28 6.4	34 7.7
相模原	389 100.0	122 31.4	20 5.1	17 4.4	230 59.1	159 100.0	122 76.7	20 12.6	17 10.7
横須賀市	389 100.0	139 35.7	19 4.9	25 6.4	206 53.0	183 100.0	139 76.0	19 10.4	25 13.7
藤沢市	204 100.0	69 33.8	9 4.4	12 5.9	114 55.9	90 100.0	69 76.7	9 10.0	12 13.3
横須賀・三浦	494 100.0	177 35.8	22 4.5	29 5.9	266 53.9	228 100.0	177 77.6	22 9.6	29 12.7
湘南東部	319 100.0	118 37.0	10 3.1	16 5.0	175 54.9	144 100.0	118 81.9	10 6.9	16 11.1
湘南西部	259 100.0	79 30.5	2 0.8	10 3.9	168 64.9	91 100.0	79 86.8	2 2.2	10 11.0
県央	737 100.0	245 33.2	15 2.0	29 3.9	448 60.8	288 100.0	245 85.1	15 5.2	28 9.7
県西	25 100.0	9 36.0	1 4.0	0 0.0	15 60.0	10 100.0	9 90.0	1 10.0	0 0.0
県全体	5,462 100.0	1,951 33.8	175 2.2	254 4.1	3,082 59.9	2,368 100.0	1,951 82.4	175 7.4	242 10.2

質問4-1

表3-1-7 甘い物の飲み方別内訳  
[上段:度数, 下段:%]

	合 計	甘い物の飲み方			
		ほとんど 飲まない	時々飲む	毎日飲む	不明
横浜市	2,261 100.0	360 15.9	1,295 57.3	601 26.6	5 0.2
川崎市	978 100.0	120 12.3	597 61.0	258 26.4	3 0.3
相模原	389 100.0	60 15.4	211 54.2	118 30.3	0 0.0
横須賀市	389 100.0	38 9.8	228 58.6	121 31.1	2 0.5
藤沢市	204 100.0	35 17.2	125 61.3	44 21.6	0 0.0
横須賀・三浦	494 100.0	51 10.3	296 59.9	145 29.4	2 0.4
湘南東部	319 100.0	52 16.3	195 61.1	72 22.6	0 0.0
湘南西部	259 100.0	42 16.2	161 62.2	55 21.2	1 0.4
県央	737 100.0	109 14.8	422 57.3	206 28.0	0 0.0
県西	25 100.0	1 4.0	15 60.0	9 36.0	0 0.0
県全体	5,462 100.0	795 15.0	3,192 59.6	1,464 25.3	11 0.1

質問5

表3-1-8 甘い物を飲む回数/日 別内訳  
[上段:度数, 下段:%]

質問4-(2)で「毎日飲む」と回答した方への限定質問

	合 計	飲む回数				非該当者除外 合計	飲む回数		
		1~2回	3回以上	不明	非該当		1~2回	3回以上	不明
横浜市	2,261 100.0	439 19.4	99 4.4	68 3.0	1,655 73.2	601 100.0	439 73.0	99 16.5	63 10.5
川崎市	978 100.0	194 19.8	41 4.2	26 2.7	717 73.3	258 100.0	194 75.2	41 15.9	23 8.9
相模原	389 100.0	76 19.5	27 6.9	15 3.9	271 69.7	118 100.0	76 64.4	27 22.9	15 12.7
横須賀市	389 100.0	80 20.6	24 6.2	19 4.9	266 68.4	121 100.0	80 66.1	24 19.8	17 14.0
藤沢市	204 100.0	35 17.2	5 2.5	4 2.0	160 78.4	44 100.0	35 79.5	5 11.4	4 9.1
横須賀・三浦	494 100.0	102 20.7	25 5.1	20 4.1	347 70.2	145 100.0	102 70.3	25 17.2	18 12.4
湘南東部	319 100.0	55 17.2	10 3.1	7 2.2	247 77.4	72 100.0	55 76.4	10 13.9	7 9.7
湘南西部	259 100.0	41 15.8	7 2.7	8 3.1	203 78.4	55 100.0	41 74.5	7 12.7	7 12.7
県央	737 100.0	159 21.6	23 3.1	24 3.3	531 72.1	206 100.0	159 77.2	23 11.2	24 11.7
県西	25 100.0	5 20.0	2 8.0	2 8.0	16 64.0	16 100.0	5 31.3	2 12.5	9 56.3
県全体	5,462 100.0	1,071 19.5	234 3.0	170 2.9	3,987 74.6	1,464 100.0	1,071 73.2	234 16.0	159 10.9

質問5-1

表3-1-9 歯みがき回数/日 別内訳  
 [上段:度数, 下段:%]

	合 計	歯みがき回数					
		1回	2回	3回以上	時々みがく	みがかない	不明
横浜市	2,261 100.0	387 17.1	1,560 69.0	184 8.1	66 2.9	1 0.0	63 2.8
川崎市	978 100.0	185 18.9	641 65.5	99 10.1	38 3.9	2 0.2	13 1.3
相模原	389 100.0	84 21.6	264 67.9	15 3.9	19 4.9	1 0.3	6 1.5
横須賀市	389 100.0	71 18.3	274 70.4	16 4.1	14 3.6	2 0.5	12 3.1
藤沢市	204 100.0	45 22.1	148 72.6	6 2.9	1 0.5	0 0.0	4 2.0
横須賀・三浦	494 100.0	95 19.2	350 70.9	16 3.2	16 3.2	2 0.4	15 3.0
湘南東部	319 100.0	62 19.4	235 73.7	13 4.1	2 0.6	0 0.0	7 2.2
湘南西部	259 100.0	38 14.7	145 56.0	66 25.5	4 1.5	0 0.0	6 2.3
県央	737 100.0	118 16.0	376 51.0	205 27.8	20 2.7	3 0.4	15 2.0
県西	25 100.0	2 8.0	6 24.0	14 56.0	2 8.0	0 0.0	1 4.0
県全体	5,462 100.0	971 16.9	3,577 58.0	612 20.6	167 2.1	9 0.2	126 2.2

質問6

表3-1-10 歯みがきへの時間のかけ方別内訳  
 [上段:度数, 下段:%]

	合 計	歯みがきへの時間のかけ方		
		時間かけて みがく	時間を かけない	不明
横浜市	2,261 100.0	558 24.7	1,692 74.8	11 0.5
川崎市	978 100.0	248 25.4	727 74.3	3 0.3
相模原	389 100.0	84 21.6	304 78.2	1 0.3
横須賀市	389 100.0	105 27.0	278 71.5	6 1.5
藤沢市	204 100.0	59 28.9	142 69.6	3 1.5
横須賀・三浦	494 100.0	142 28.7	346 70.0	6 1.2
湘南東部	319 100.0	96 30.1	218 68.3	5 1.6
湘南西部	259 100.0	62 23.9	197 76.1	0 0.0
県央	737 100.0	178 24.2	557 75.6	2 0.3
県西	25 100.0	7 28.0	18 72.0	0 0.0
県全体	5,462 100.0	1,375 26.3	4,059 73.2	28 0.5

質問7

表3-1-11 フッ化物配合歯磨剤の使用別内訳  
 [上段:度数, 下段:%]

	合 計	フッ化物配合歯磨剤の使用					合 計*	フッ化物配合歯磨剤の使用			
		毎日 使う	ときどき 使う	使って いない	フッ化物配合 かわからない	不明		毎日 使う	ときどき 使う	使って いない	不明
横浜市	2,261 100.0	1,033 45.7	423 18.7	587 26.0	205 9.1	13 0.6	2,056 95.5	1,033 50.2	423 18.7	587 26.0	13 0.6
川崎市	978 100.0	484 49.5	190 19.4	212 21.7	87 8.9	5 0.5	891 95.9	484 54.3	190 19.4	212 21.7	5 0.5
相模原	389 100.0	218 56.0	68 17.5	66 17.0	33 8.5	4 1.0	356 96.7	218 61.2	68 17.5	66 17.0	4 1.0
横須賀市	389 100.0	205 52.7	57 14.7	87 22.4	35 9.0	5 1.3	354 96.2	205 57.9	57 14.7	87 22.4	5 1.3
藤沢市	204 100.0	110 53.9	42 20.6	36 17.7	14 6.9	2 1.0	190 97.1	110 57.9	42 20.6	36 17.7	2 1.0
横須賀・三浦	494 100.0	258 52.2	78 15.8	108 21.9	44 8.9	6 1.2	450 96.2	258 57.3	78 15.8	108 21.9	6 1.2
湘南東部	319 100.0	178 55.8	58 18.2	54 16.9	27 8.5	2 0.6	292 96.7	178 61.0	58 18.2	54 16.9	2 0.6
湘南西部	259 100.0	145 56.0	42 16.2	49 18.9	20 7.7	3 1.2	239 97.0	145 60.7	42 16.2	49 18.9	3 1.2
県央	737 100.0	386 52.4	136 18.5	165 22.4	47 6.4	3 0.4	690 97.2	386 55.9	136 18.5	165 22.4	3 0.4
県西	25 100.0	15 60.0	3 12.0	6 24.0	1 4.0	0 0.0	24 98.5	15 62.5	3 12.0	6 24.0	0 0.0
県全体	5,462 100.0	2,717 53.8	998 18.0	1,247 20.4	464 7.2	36 0.6	4,998 93.4	2,717 54.4	998 18.0	1,247 20.4	36 0.6

質問8

\*「わからない」と回答したものを除外した合計

表3-1-12 デンタルフロスの使用別内訳  
 [ 上段:度数, 下段:% ]

	合 計	デンタルフロスの使用			
		ほぼ毎日 使う	ときどき 使う	使わない	不明
横浜市	2,261 100.0	105 4.6	591 26.1	1,563 69.1	2 0.1
川崎市	978 100.0	52 5.3	291 29.8	635 64.9	0 0.0
相模原	389 100.0	20 5.1	113 29.1	256 65.8	0 0.0
横須賀市	389 100.0	11 2.8	78 20.1	300 77.1	0 0.0
藤沢市	204 100.0	7 3.4	52 25.5	145 71.1	0 0.0
横須賀・三浦	494 100.0	14 2.8	105 21.3	375 75.9	0 0.0
湘南東部	319 100.0	16 5.0	85 26.7	218 68.3	0 0.0
湘南西部	259 100.0	6 2.3	51 19.7	200 77.2	2 0.8
県央	737 100.0	23 3.1	185 25.1	528 71.6	1 0.1
県西	25 100.0	0 0.0	5 20.0	20 80.0	0 0.0
県全体	5,462 100.0	236 3.3	1,426 24.4	3,795 72.0	5 0.2

質問9

表3-1-13 歯や歯ぐきの観察習慣別内訳  
 [ 上段:度数, 下段:% ]

	合 計	歯や歯ぐきの観察習慣				
		週に1回 以上	月に1回 程度	ほとんど ない	わから ない	不明
横浜市	2,261 100.0	468 20.7	372 16.5	1,305 57.7	110 4.9	6 0.3
川崎市	978 100.0	176 18.0	163 16.7	593 60.6	40 4.1	6 0.6
相模原	389 100.0	71 18.3	54 13.9	251 64.5	11 2.8	2 0.5
横須賀市	389 100.0	81 20.8	57 14.7	228 58.6	21 5.4	2 0.5
藤沢市	204 100.0	44 21.6	32 15.7	116 56.9	11 5.4	1 0.5
横須賀・三浦	494 100.0	108 21.9	77 15.6	284 57.5	23 4.7	2 0.4
湘南東部	319 100.0	69 21.6	51 16.0	184 57.7	14 4.4	1 0.3
湘南西部	259 100.0	53 20.5	34 13.1	162 62.6	7 2.7	3 1.2
県央	737 100.0	127 17.2	133 18.1	437 59.3	37 5.0	3 0.4
県西	25 100.0	6 24.0	5 20.0	12 48.0	2 8.0	0 0.0
県全体	5,462 100.0	1,078 19.5	889 16.8	3,228 58.9	244 4.3	23 0.5

質問10

表3-1-14 歯科医院への受診経験別内訳  
 [上段:度数, 下段:%]

	合 計	歯科医院への受診経験		
		あり	なし	不明
横浜市	2,261 100.0	2,124 93.9	133 5.9	4 0.2
川崎市	978 100.0	929 95.0	49 5.0	0 0.0
相模原	389 100.0	357 91.8	30 7.7	2 0.5
横須賀市	389 100.0	369 94.9	18 4.6	2 0.5
藤沢市	204 100.0	196 96.1	8 3.9	0 0.0
横須賀・三浦	494 100.0	467 94.5	24 4.9	3 0.6
湘南東部	319 100.0	300 94.0	19 6.0	0 0.0
湘南西部	259 100.0	237 91.5	21 8.1	1 0.4
県央	737 100.0	693 94.0	42 5.7	2 0.3
県西	25 100.0	22 88.0	3 12.0	0 0.0
県全体	5,462 100.0	5,129 93.4	321 6.3	12 0.3

質問11

表3-1-15 かかりつけ歯科医院の有無別内訳  
 [上段:度数, 下段:%]

質問11で「あり」と回答した方への限定質問

	合 計	かかりつけ歯科医院				合 計*	かかりつけ歯科医院		
		あり	なし	不明	非該当		あり	なし	不明
横浜市	2,261 100.0	1,893 83.7	200 8.9	35 1.6	133 5.9	2,124 100.0	1,893 89.1	200 9.4	31 1.5
川崎市	978 100.0	840 85.9	71 7.3	18 1.8	49 5.0	929 100.0	840 90.4	71 7.6	18 1.9
相模原	389 100.0	319 82.0	34 8.7	6 1.5	30 7.7	357 100.0	319 89.4	34 9.5	4 1.1
横須賀市	389 100.0	331 85.1	27 6.9	13 3.3	18 4.6	369 100.0	331 89.7	27 7.3	11 3.0
藤沢市	204 100.0	180 88.2	14 6.9	2 1.0	8 3.9	196 100.0	180 91.8	14 7.1	2 1.0
横須賀・三浦	494 100.0	419 84.8	36 7.3	15 3.0	24 4.9	467 100.0	419 89.7	36 7.7	12 2.6
湘南東部	319 100.0	276 86.5	19 6.0	5 1.6	19 6.0	300 100.0	276 92.0	19 6.3	5 1.7
湘南西部	259 100.0	219 84.6	16 6.2	3 1.2	21 8.1	237 100.0	219 92.4	16 6.8	2 0.8
県央	737 100.0	632 85.8	51 6.9	12 1.6	42 5.7	693 100.0	632 91.2	51 7.4	10 1.4
県西	25 100.0	21 84.0	1 4.0	0 0.0	3 12.0	22 100.0	21 95.5	1 4.5	0 0.0
県全体	5,462 100.0	4,619 85.5	428 6.6	94 1.5	321 6.3	5,129 100.0	4,619 90.1	428 8.3	82 1.6

質問11-1

\*歯科医院への受診経験「なし」を除外した合計



表3-1-16(1) この1年間の歯科医院受診経験別内訳

[上段:度数, 下段:%]

質問11-1で「はい」と回答した方への限定質問

	合計	1年間の受診経験		
		かかっている	かかっていない	不明
横浜市	2,124 100.0	1,722 81.1	376 17.7	26 1.2
川崎市	929 100.0	766 82.5	153 16.5	10 1.1
相模原	357 100.0	287 80.4	63 17.6	7 2.0
横須賀市	369 100.0	290 78.6	73 19.8	6 1.6
藤沢市	196 100.0	172 87.8	21 10.7	3 1.5
横須賀・三浦	467 100.0	369 79.0	91 19.5	7 1.5
湘南東部	300 100.0	259 86.3	38 12.7	3 1.0
湘南西部	237 100.0	205 86.5	30 12.7	2 0.8
県央	693 100.0	577 83.3	103 14.9	13 1.9
県西	22 100.0	21 95.5	0 0.0	1 4.5
県全体	5,129 100.0	4,206 82.0	854 16.7	69 1.3

質問11-2(1)

表3-1-16(2) この1年間の歯科医院受診内容別内訳

[上段:度数, 下段:%]

表3-1-16(2)~(10)は質問11-2で「かかっている」と回答した方への限定質問

	合計	定期歯科検診	
		受けた	受けない
横浜市	1,722 100.0	1,077 62.5	645 37.5
川崎市	766 100.0	482 62.9	284 37.1
相模原	287 100.0	172 59.9	115 40.1
横須賀市	290 100.0	160 55.2	130 44.8
藤沢市	172 100.0	115 66.9	57 33.1
横須賀・三浦	369 100.0	217 58.8	152 41.2
湘南東部	259 100.0	168 64.9	91 35.1
湘南西部	205 100.0	116 56.6	89 43.4
県央	577 100.0	350 60.7	227 39.3
県西	21 100.0	14 66.7	7 33.3
県全体	4,206 100.0	2,596 61.8	1,610 38.2

質問11-2(2)

表3-1-16(3) 1年間の歯みがき指導別内訳  
[上段:度数, 下段:%]

	合計	歯みがき指導	
		受けた	受けない
横浜市	1,722 100.0	594 34.5	1,128 65.5
川崎市	766 100.0	350 45.7	416 54.3
相模原	287 100.0	97 33.8	190 66.2
横須賀市	290 100.0	99 34.1	191 65.9
藤沢市	172 100.0	56 32.6	116 67.4
横須賀・三浦	369 100.0	129 35.0	240 65.0
湘南東部	259 100.0	92 35.5	167 64.5
湘南西部	205 100.0	47 22.9	158 77.1
県央	577 100.0	219 38.0	358 62.1
県西	21 100.0	7 33.3	14 66.7
県全体	4,206 100.0	1,535 34.6	2,671 65.4

質問11-2(3)

表3-1-16(5) 1年間のフッ化物洗口指導別内訳  
[上段:度数, 下段:%]

	合計	フッ化物洗口指導	
		受けた	受けない
横浜市	1722 52.5	43 2.5	1679 97.5
川崎市	766 61.9	29 3.8	737 96.2
相模原	287 56.8	8 2.8	279 97.2
横須賀市	290 35.5	11 3.8	279 96.2
藤沢市	172 57.6	1 0.6	171 99.4
横須賀・三浦	369 40.0	14 3.8	355 96.2
湘南東部	259 52.5	2 0.8	257 99.2
湘南西部	205 49.5	2 1.0	203 99.0
県央	577 58.1	6 1.0	571 99.0
県西	21 38.1	0 0.0	21 100.0
県全体	4206 54.8	104 1.1	4102 98.9

質問11-2(5)

表3-1-16(4) 1年間のフッ化物歯面塗布別内訳  
[上段:度数, 下段:%]

	合計	フッ化物歯面塗布	
		受けた	受けない
横浜市	1,722 100	904 52.5	818 47.5
川崎市	766 100	474 61.9	292 38.1
相模原	287 100	163 56.8	124 43.2
横須賀市	290 100	103 35.5	187 64.5
藤沢市	172 100	99 57.6	73 42.4
横須賀・三浦	369 100	148 40.1	221 59.9
湘南東部	259 100	136 52.5	123 47.5
湘南西部	205 100	102 49.8	103 50.2
県央	577 100	336 58.2	241 41.8
県西	21 100	8 38.1	13 61.9
県全体	4,206 100	2,271 55.0	1,935 45.1

質問11-2(4)

表3-1-16(6) 1年間のシーラント処置別内訳  
[上段:度数, 下段:%]

	合計	シーラント処置	
		受けた	受けない
横浜市	1,722 100.0	321 18.6	1,401 81.4
川崎市	766 100.0	149 19.5	617 80.6
相模原	287 100.0	42 14.6	245 85.4
横須賀市	290 100.0	42 14.5	248 85.5
藤沢市	172 100.0	45 26.2	127 73.8
横須賀・三浦	369 100.0	58 15.7	311 84.3
湘南東部	259 100.0	73 28.2	186 71.8
湘南西部	205 100.0	16 7.8	189 92.2
県央	577 100.0	88 15.3	489 84.8
県西	21 100.0	5 23.8	16 76.2
県全体	4,206 100.0	752 17.4	3,454 82.7

質問11-2(6)

表3-1-16(7) 1年間のむし歯治療別内訳  
[上段:度数, 下段:%]

	合計	むし歯治療	
		受けた	受けない
横浜市	1,722 100.0	936 54.4	786 45.6
川崎市	766 100.0	431 56.3	335 43.7
相模原	287 100.0	140 48.8	147 51.2
横須賀市	290 100.0	176 60.7	114 39.3
藤沢市	172 100.0	99 57.6	73 42.4
横須賀・三浦	369 100.0	213 57.7	156 42.3
湘南東部	259 100.0	150 57.9	109 42.1
湘南西部	205 100.0	102 49.8	103 50.2
県央	577 100.0	320 55.5	257 44.5
県西	21 100.0	14 66.7	7 33.3
県全体	4,206 100.0	2,306 54.6	1,900 45.4

質問11-2(7)

表3-1-16(9) 1年間の矯正治療(含む相談)別内訳  
[上段:度数, 下段:%]

	合計	矯正治療(含む相談)	
		受けた	受けない
横浜市	1722 100.0	143 8.3	1579 91.7
川崎市	766 100.0	59 7.7	707 92.3
相模原	287 100.0	12 4.2	275 95.8
横須賀市	290 100.0	14 4.8	276 95.2
藤沢市	172 100.0	13 7.6	159 92.4
横須賀・三浦	369 100.0	21 5.7	348 94.3
湘南東部	259 100.0	23 8.9	236 91.1
湘南西部	205 100.0	19 9.3	186 90.7
県央	577 100.0	55 9.5	522 90.5
県西	21 100.0	1 4.8	20 95.2
県全体	4206 100.0	333 9.2	3873 90.8

質問11-2(9)

表3-1-16(8) 1年間の歯や口のけが別内訳  
[上段:度数, 下段:%]

	合計	歯や口のけが	
		受けた	受けない
横浜市	1,722 100.0	57 3.3	1,665 96.7
川崎市	766 100.0	24 3.1	742 96.9
相模原	287 100.0	6 2.1	281 97.9
横須賀市	290 100.0	7 2.4	283 97.6
藤沢市	172 100.0	4 2.3	168 97.7
横須賀・三浦	369 100.0	12 3.3	357 96.8
湘南東部	259 100.0	7 2.7	252 97.3
湘南西部	205 100.0	7 3.4	198 96.6
県央	577 100.0	22 3.8	555 96.2
県西	21 100.0	0 0.0	21 100.0
県全体	4,206 100.0	135 3.6	4,071 96.4

質問11-2(8)

表3-1-16(10) 1年間の「その他」別内訳  
[上段:度数, 下段:%]

	合計	その他	
		受けた	受けない
横浜市	1,722 100.0	90 5.2	1,632 94.8
川崎市	766 100.0	22 2.9	744 97.1
相模原	287 100.0	11 3.8	276 96.2
横須賀市	290 100.0	12 4.1	278 95.9
藤沢市	172 100.0	7 4.1	165 95.9
横須賀・三浦	369 100.0	13 3.5	356 96.5
湘南東部	259 100.0	9 3.5	250 96.5
湘南西部	205 100.0	16 7.8	189 92.2
県央	577 100.0	28 4.9	549 95.2
県西	21 100.0	0 0.0	21 100.0
県全体	4,206 100.0	189 4.7	4,017 95.3

質問11-2(9)

表3-1-17 1年間の定期歯科検診別内訳

[上段:度数, 下段:%]

質問11で「あり」と回答した方への限定質問

	合計*	かかっていない	定期歯科検診	歯みがき指導	フッ化物歯面塗布	フッ化物洗口指導	シーラント処置	むし歯治療	歯や口のけが	矯正治療(含相談)	その他
横浜市	4,541 100.0	376 8.3	1,077 23.7	594 13.1	904 19.9	43 0.9	321 7.1	936 20.6	57 1.3	143 3.1	90 2.0
川崎市	2,173 100.0	153 7.0	482 22.2	350 16.1	474 21.8	29 1.3	149 6.9	431 19.8	24 1.1	59 2.7	22 1.0
相模原	714 100.0	63 8.8	172 24.1	97 13.6	163 22.8	8 1.1	42 5.9	140 19.6	6 0.8	12 1.7	11 1.5
横須賀市	697 100.0	73 10.5	160 23.0	99 14.2	103 14.8	11 1.6	42 6.0	176 25.3	7 1.0	14 2.0	12 1.7
藤沢市	473 100.0	21 4.4	115 24.3	56 11.8	99 20.9	14 3.0	45 9.5	99 20.9	4 0.8	13 2.7	7 1.5
横須賀・三浦	904 100.0	91 10.1	217 24.0	129 14.3	148 16.4	2 0.2	58 6.4	213 23.6	12 1.3	21 2.3	13 1.4
湘南東部	698 100.0	38 5.4	168 24.1	92 13.2	136 19.5	2 0.3	73 10.5	150 21.5	7 1.0	23 3.3	9 1.3
湘南西部	461 100.0	30 6.5	116 25.2	47 10.2	102 22.1	6 1.3	16 3.5	102 22.1	7 1.5	19 4.1	16 3.5
県央	1,527 100.0	103 6.7	350 22.9	219 14.3	336 22.0	6 0.4	88 5.8	320 21.0	22 1.4	55 3.6	28 1.8
県西	49 100.0	0 0.0	14 28.6	7 14.3	8 16.3	0 0.0	5 10.2	14 28.6	0 0.0	1 2.0	0 0.0
県全体	11,075 100.0	854 7.7	2,596 23.4	1,535 13.9	2,271 20.5	104 0.9	752 6.8	2,306 20.8	135 1.2	333 3.0	189 1.7

質問11-2 \*「かかっていた」方は複数回答

表3-1-18 歯科検診や治療への恐怖感・拒否感別内訳

[上段:度数, 下段:%]

	合計	歯科検診や治療への恐怖感・拒否感				
		大いに ある	ややある	あまり ない	まったく ない	不明
横浜市	2,261 100.0	83 3.7	454 20.1	939 41.5	773 34.2	12 0.5
川崎市	978 100.0	49 5.0	202 20.7	434 44.4	290 29.7	3 0.3
相模原	389 100.0	22 5.7	84 21.6	145 37.3	136 35.0	2 0.5
横須賀市	389 100.0	19 4.9	89 22.9	150 38.6	129 33.2	2 0.5
藤沢市	204 100.0	4 2.0	39 19.1	86 42.2	74 36.3	1 0.5
横須賀・三浦	494 100.0	22 4.5	104 21.1	201 40.7	165 33.4	2 0.4
湘南東部	319 100.0	8 2.5	59 18.5	132 41.4	119 37.3	1 0.3
湘南西部	259 100.0	22 8.5	59 22.8	102 39.4	75 29.0	1 0.4
県央	737 100.0	34 4.6	138 18.7	288 39.1	270 36.6	7 1.0
県西	25 100.0	0 0.0	6 24.0	10 40.0	9 36.0	0 0.0
県全体	5,462 100.1	240 19.5	1,106 16.8	2,251 58.9	1,837 4.3	28 0.6

質問12

表3-1-19 むし歯の有無の自己判断内訳  
 [上段:度数, 下段:%]

	合 計	むし歯の有無				わからない を除外した 合計	むし歯の有無		
		ない	ある	わから ない	不明		ない	ある	不明
横浜市	2,261 100.0	1,017 45.0	1,169 51.7	73 3.2	2 0.1	2,188 100.0	1,017 46.5	1,169 53.4	2 0.1
川崎市	978 100.0	428 43.8	507 51.8	43 4.4	0 0.0	935 100.0	428 45.8	507 54.2	0 0.0
相模原	389 100.0	210 54.0	173 44.5	6 1.5	0 0.0	383 100.0	210 54.8	173 45.2	0 0.0
横須賀市	389 100.0	168 43.2	203 52.2	18 4.6	0 0.0	371 100.0	168 45.3	203 54.7	0 0.0
藤沢市	204 100.0	87 42.7	113 55.4	4 2.0	0 0.0	200 100.0	87 43.5	113 56.5	0 0.0
横須賀・三浦	494 100.0	221 44.7	253 51.2	20 4.1	0 0.0	474 100.0	221 46.6	253 53.4	0 0.0
湘南東部	319 100.0	138 43.3	172 53.9	9 2.8	0 0.0	310 100.0	138 44.5	172 55.5	0 0.0
湘南西部	259 100.0	126 48.7	127 49.0	6 2.3	0 0.0	253 100.0	126 49.8	127 50.2	0 0.0
県央	737 100.0	335 45.5	374 50.8	27 3.7	1 0.1	710 100.0	335 47.2	374 52.7	1 0.1
県西	25 100.0	12 48.0	13 52.0	0 0.0	0 0.0	25 100.0	12 48.0	13 52.0	0 0.0
県全体	5,462 100.0	2,487 46.0	2,788 50.9	184 3.0	3 0.1	5,278 100.0	2,487 47.1	2,788 52.8	3 0.1

質問13

表3-1-20 むし歯の本数の自己判断内訳  
 [上段:度数, 下段:%]

質問13(1)で「ある」と回答した方への限定質問

	合 計	むし歯の本数			
		1-2本	3-5本	6本以上	不明
横浜市	1,169 100.0	674 57.7	418 35.8	64 5.5	13 1.1
川崎市	507 100.0	303 59.8	170 33.5	31 6.1	3 0.6
相模原	173 100.0	111 64.2	53 30.6	9 5.2	0 0.0
横須賀市	203 100.0	111 54.7	79 38.9	13 6.4	0 0.0
藤沢市	113 100.0	66 58.4	42 37.2	4 3.5	1 0.9
横須賀・三浦	253 100.0	138 54.5	99 39.1	15 5.9	1 0.4
湘南東部	172 100.0	102 59.3	61 35.5	8 4.7	1 0.6
湘南西部	127 100.0	77 60.6	44 34.6	6 4.7	0 0.0
県央	374 100.0	221 59.1	130 34.8	21 5.6	2 0.5
県西	13 100.0	7 53.8	5 38.5	1 7.7	0 0.0
県全体	2,788 100.0	1,633 58.6	980 35.2	155 5.6	20 0.7

質問13-1

中学1年生

1 二次医療圏別(藤沢市は湘南東部、横須賀市は湘南西部にも含まれる)

表4-1-1 対象人数(人)  
[上段:度数, 下段:%]

二次医療圏	該当市町村	
横浜市	横浜市全域	2,867 39.7
川崎市	川崎市全域	1,360 18.8
相模原	相模原市	769 10.7
横須賀・三浦	横須賀市、鎌倉市、逗子市、三浦市、 葉山町	1,081 15.0
湘南東部	藤沢市、茅ヶ崎市、寒川町	215 3.0
湘南西部	平塚市、秦野市、伊勢原市 大磯町、二宮町	5 0.1
県央	厚木市、大和市、海老名市 座間市、綾瀬市、愛川町	581 8.0
県西	小田原市、南足柄市、中井町、大井町、 松田町、山北町、開成町、箱根町、 真鶴町、湯河原町	341 4.7
県全体		7,219 100.0

質問1

再掲

横須賀市	横須賀市	884
藤沢市	藤沢市	215

表4-1-2 性別内訳  
[上段:度数, 下段:%]

	合 計	性別		
		男	女	不明
横浜市	2,867 100.0	1,434 50.0	1,380 48.1	53 1.9
川崎市	1,360 100.0	720 52.9	625 46.0	15 1.1
相模原	769 100.0	400 52.0	349 45.4	20 2.6
横須賀市	884 100.0	449 50.8	407 46.0	28 3.2
藤沢市	215 100.0	108 50.2	107 49.8	0 0.0
横須賀・三浦	1,081 100.0	548 50.7	502 46.4	31 2.9
湘南東部	215 100.0	108 50.2	107 49.8	0 0.0
湘南西部	5 100.0	3 60.0	2 40.0	0 0.0
県央	581 100.0	298 51.3	272 46.8	11 1.9
県西	341 100.0	160 46.9	173 50.7	8 2.4
県全体	7,219 100.0	3,671 50.9	3,410 47.2	138 1.9

質問2

表4-1-3 出生順位別内訳  
[上段:度数, 下段:%]

	合 計	出生順位				
		1番	2番	3番	4番以降	不明
横浜市	2,867 100.0	1,453 50.7	1,040 36.3	269 9.4	56 2.0	49 1.7
川崎市	1,360 100.0	711 52.3	470 34.6	141 10.4	22 1.6	16 1.2
相模原	769 100.0	356 46.3	289 37.6	83 10.8	15 2.0	26 3.4
横須賀市	884 100.0	452 51.1	301 34.1	109 12.3	16 1.8	6 0.7
藤沢市	215 100.0	102 47.4	85 39.5	18 8.4	8 3.7	2 0.9
横須賀・三浦	1,081 100.0	544 50.3	384 35.5	123 11.4	20 1.9	10 0.9
湘南東部	215 100.0	102 47.4	85 39.5	18 8.4	8 3.7	2 0.9
湘南西部	5 100.0	5 100.0	0 0.0	0 0.0	0 0.0	0 0.0
県央	581 100.0	326 56.1	185 31.8	51 8.8	10 1.7	9 1.6
県西	341 100.0	164 48.1	137 40.2	35 10.3	3 0.9	2 0.6
県全体	7,219 100.0	3,661 50.7	2,590 35.9	720 10.0	134 1.9	114 1.6

質問3

表4-1-4 子どもの人数別内訳  
[上段:度数, 下段:%]

	合 計	子どもの数				
		1人	2人	3人	4人以上	不明
横浜市	2,867 100.0	337 11.8	1,620 56.5	698 24.4	164 5.7	48 1.7
川崎市	1,360 100.0	207 15.2	763 56.1	304 22.4	70 5.1	16 1.2
相模原	769 100.0	98 12.7	394 51.2	202 26.3	52 6.8	23 3.0
横須賀市	884 100.0	96 10.9	461 52.2	252 28.5	70 7.9	5 0.6
藤沢市	215 100.0	21 9.8	131 60.9	47 21.9	13 6.0	3 1.4
横須賀・三浦	1,081 100.0	119 11.0	571 52.8	303 28.0	79 7.3	9 0.8
湘南東部	215 100.0	21 9.8	131 60.9	47 21.9	13 6.0	3 1.4
湘南西部	5 100.0	0 0.0	2 40.0	3 60.0	0 0.0	0 0.0
県央	581 100.0	101 17.4	308 53.0	125 21.5	36 6.2	11 1.9
県西	341 100.0	35 10.3	197 57.8	93 27.3	14 4.1	2 0.6
県全体	7,219 100.0	918 12.7	3,986 55.2	1,775 24.6	428 5.9	112 1.6

質問3

表4-1-5 甘いお菓子の食べ方別内訳  
[上段:度数, 下段:%]

	合 計	甘いお菓子の食べ方			
		ほとんど 食べない	時々 食べる	毎日 食べる	不明
横浜市	2,867 100.0	176 6.1	1,945 67.8	716 25.0	30 1.1
川崎市	1,360 100.0	82 6.0	900 66.2	369 27.1	9 0.7
相模原	769 100.0	54 7.0	544 70.7	169 22.0	2 0.3
横須賀市	884 100.0	60 6.8	602 68.1	216 24.4	6 0.7
藤沢市	215 100.0	19 8.8	126 58.6	68 31.6	2 0.9
横須賀・三浦	1,081 100.0	76 7.0	739 68.4	259 24.0	7 0.7
湘南東部	215 100.0	19 8.8	126 58.6	68 31.6	2 0.9
湘南西部	5 100.0	1 20.0	2 40.0	2 40.0	0 0.0
県央	581 100.0	34 5.9	388 66.8	155 26.7	4 0.7
県西	341 100.0	12 3.5	244 71.6	83 24.3	2 0.6
県全体	7,219 100.0	454 6.3	4,888 67.7	1,821 25.2	56 0.8

質問4

表4-1-6 甘いお菓子を食べる回数/日 別内訳  
[上段:度数, 下段:%]

質問4で「毎日食べる」と回答した方への限定質問

	合 計	食べる回数				非該当者除外 合 計	食べる回数		
		1~2回	3回以上	不明	非該当		1~2回	3回以上	不明
横浜市	2,867 100.0	546 19.0	127 4.4	73 2.6	2,121 74.0	716 100.0	546 76.3	127 17.7	43 6.0
川崎市	1,360 100.0	296 21.8	62 4.6	20 1.5	982 72.2	369 100.0	296 80.2	62 16.8	11 3.0
相模原	769 100.0	121 15.7	33 4.3	17 2.2	598 77.8	169 100.0	121 71.6	33 19.5	15 8.9
横須賀市	884 100.0	165 18.7	33 3.7	24 2.7	662 74.9	216 100.0	165 76.4	33 15.3	18 8.3
藤沢市	215 100.0	53 24.7	9 4.2	8 3.7	145 67.4	68 100.0	53 77.9	9 13.2	6 8.8
横須賀・三浦	1,081 100.0	199 18.4	41 3.8	26 2.4	815 75.4	259 100.0	199 76.8	41 15.8	19 7.3
湘南東部	215 100.0	53 24.7	9 4.2	8 3.7	145 67.4	68 100.0	53 77.9	9 13.2	6 8.8
湘南西部	5 100.0	1 20.0	1 20.0	0 0.0	3 60.0	2 100.0	1 50.0	1 50.0	0 0.0
県央	581 100.0	117 20.1	29 5.0	13 2.2	422 72.6	155 100.0	117 75.5	29 18.7	9 5.8
県西	341 100.0	51 15.0	26 7.6	8 2.4	256 75.1	83 100.0	51 61.4	26 31.3	6 7.2
県全体	7,219 100.0	1,384 19.2	328 4.5	165 2.3	5,342 74.0	1,821 100.0	1,384 76.0	328 18.0	109 6.0

質問4-1



表4-1-7 甘い物の飲み方別内訳  
[上段:度数, 下段:%]

	合 計	甘い物を飲むか			
		ほとんど 飲まない	時々飲む	毎日飲む	不明
横浜市	2,867 100.0	221 7.7	1,521 53.1	1,103 38.5	22 0.8
川崎市	1,360 100.0	96 7.1	706 51.9	551 40.5	7 0.5
相模原	769 100.0	50 6.5	428 55.7	284 36.9	7 0.9
横須賀市	884 100.0	67 7.6	529 59.8	277 31.3	11 1.2
藤沢市	215 100.0	24 11.2	123 57.2	66 30.7	2 0.9
横須賀・三浦	1,081 100.0	93 8.6	644 59.6	332 30.7	12 1.1
湘南東部	215 100.0	24 11.2	123 57.2	66 30.7	2 0.9
湘南西部	5 100.0	1 20.0	2 40.0	2 40.0	0 0.0
県央	581 100.0	36 6.2	315 54.2	227 39.1	3 0.5
県西	341 100.0	17 5.0	206 60.4	118 34.6	0 0.0
県全体	7,219 100.0	538 7.5	3,945 54.6	2,683 37.2	53 0.7

質問5

表4-1-8 甘い物を飲む回数/日 別内訳  
[上段:度数, 下段:%]

質問5で「毎日飲む」と回答した方への限定質問

	合 計	飲む回数				非該当者除外 合 計	飲む回数		
		1~2回	3回以上	不明	非該当		1~2回	3回以上	不明
横浜市	2,867 100.0	519 18.1	420 14.7	186 6.5	1,742 60.8	1,103 100.0	519 47.1	420 38.1	164 14.9
川崎市	1,360 100.0	262 19.3	221 16.3	75 5.5	802 59.0	551 100.0	262 47.5	221 40.1	68 12.3
相模原	769 100.0	134 17.4	100 13.0	57 7.4	478 62.2	284 100.0	134 47.2	100 35.2	50 17.6
横須賀市	884 100.0	152 17.2	76 8.6	60 6.8	596 67.4	277 100.0	152 54.9	76 27.4	49 17.7
藤沢市	215 100.0	36 16.7	20 9.3	12 5.6	147 68.4	66 100.0	36 54.5	20 30.3	10 15.2
横須賀・三浦	1,081 100.0	178 16.5	104 9.6	62 5.7	737 68.2	332 100.0	178 53.6	104 31.3	50 15.1
湘南東部	215 100.0	36 16.7	20 9.3	12 5.6	147 68.4	66 100.0	36 54.5	20 30.3	10 15.2
湘南西部	5 100.0	2 40.0	0 0.0	0 0.0	3 60.0	2 100.0	2 100.0	0 0.0	0 0.0
県央	581 100.0	110 18.9	87 15.0	33 5.7	351 60.4	227 100.0	110 48.5	87 38.3	30 13.2
県西	341 100.0	59 17.3	40 11.7	19 5.6	223 65.4	118 100.0	59 50.0	40 33.9	19 16.1
県全体	7,219 100.0	1,300 18.0	992 13.7	444 6.2	4,483 62.1	2,683 100.0	1,300 48.5	992 37.0	391 14.6

質問5-1

表4-1-9 歯みがき回数/日 別内訳  
[上段:度数, 下段:%]

	合 計	歯みがき回数/日					
		1回	2回	3回以上	時々	みがかない	不明
横浜市	2,867 100.0	416 14.5	1,864 65.0	407 14.2	157 5.5	4 0.1	19 0.7
川崎市	1,360 100.0	240 17.7	839 61.7	188 13.8	83 6.1	2 0.2	8 0.6
相模原	769 100.0	75 9.8	436 56.7	149 19.4	44 5.7	0 0.0	65 8.5
横須賀市	884 100.0	183 20.7	530 60.0	123 13.9	36 4.1	3 0.3	9 1.0
藤沢市	215 100.0	32 14.9	144 67.0	27 12.6	10 4.7	1 0.5	1 0.5
横須賀・三浦	1,081 100.0	211 19.5	649 60.0	167 15.5	41 3.8	3 0.3	10 0.9
湘南東部	215 100.0	32 14.9	144 67.0	27 12.6	10 4.7	1 0.5	1 0.5
湘南西部	5 100.0	0 0.0	5 100.0	0 0.0	0 0.0	0 0.0	0 0.0
県央	581 100.0	75 12.9	309 53.2	150 25.8	28 4.8	1 0.2	18 3.1
県西	341 100.0	62 18.2	189 55.4	67 19.7	20 5.9	0 0.0	3 0.9
県全体	7,219 100.0	1,111 15.4	4,435 61.4	1,155 16.0	383 5.3	11 0.2	124 1.7

質問6

表4-1-10 歯みがきへの時間のかけ方別内訳  
[上段:度数, 下段:%]

	合 計	歯みがきへの時間のかけ方		
		時間か てみがく	時間を かけない	不明
横浜市	2,867 100.0	1,499 52.3	1,340 46.7	28 1.0
川崎市	1,360 100.0	678 49.9	674 49.6	8 0.6
相模原	769 100.0	412 53.6	350 45.5	7 0.9
横須賀市	884 100.0	441 49.9	433 49.0	10 1.1
藤沢市	215 100.0	88 40.9	125 58.1	2 0.9
横須賀・三浦	1,081 100.0	543 50.2	528 48.8	10 0.9
湘南東部	215 99.1	88 40.0	125 58.1	2 0.9
湘南西部	5 100.0	2 40.0	3 60.0	0 0.0
県央	581 100.0	292 50.3	284 48.9	5 0.9
県西	341 100.0	166 48.7	171 50.2	4 1.2
県全体	7,219 100.0	3,475 48.1	3,680 51.0	64 0.9

質問7

表4-1-11 フッ化物配合歯磨剤の使用別内訳  
 [上段:度数, 下段:%]

	合 計	フッ化物配合歯磨剤の使用					合 計*	フッ化物配合歯磨剤の使用			
		毎日 使う	ときどき 使う	使って いない	フッ化物配合 かわからない	不明		毎日 使う	ときどき 使う	使って いない	不明
横浜市	2,867 100.0	906 31.6	353 12.3	317 11.1	1,272 44.4	19 0.7	1,595 100.0	906 56.8	353 22.1	317 19.9	19 1.2
川崎市	1,360 100.0	399 29.3	160 11.8	98 7.2	692 50.9	11 0.8	668 100.0	399 59.7	160 24.0	98 14.7	11 1.6
相模原	769 100.0	223 29.0	95 12.4	43 5.6	400 52.0	8 1.0	369 100.0	223 60.4	95 25.7	43 11.7	8 2.2
横須賀市	884 100.0	251 28.4	95 10.8	49 5.5	478 54.1	11 1.2	406 100.0	251 61.8	95 23.4	49 12.1	11 2.7
藤沢市	215 100.0	103 47.9	23 10.7	42 19.5	47 21.9	0 0.0	168 100.0	103 61.3	23 13.7	42 25.0	0 0.0
横須賀・三浦	1,081 100.0	322 29.8	112 10.4	63 5.8	570 52.7	14 1.3	511 100.0	322 63.0	112 21.9	63 12.3	14 2.7
湘南東部	215 100.0	103 47.9	23 10.7	42 19.5	47 21.9	0 0.0	168 100.0	103 61.3	23 13.7	42 25.0	0 0.0
湘南西部	5 100.0	3 60.0	0 0.0	0 0.0	2 40.0	0 0.0	3 100.0	3 100.0	0 0.0	0 0.0	0 0.0
県央	581 100.0	189 32.5	59 10.2	34 5.9	292 50.3	7 1.2	289 100.0	189 65.4	59 20.4	34 11.8	7 2.4
県西	341 100.0	73 21.4	32 9.4	18 5.3	212 62.2	6 1.8	129 100.0	73 56.6	32 24.8	18 14.0	6 4.7
県全体	7,219 100.3	2,218 30.7	834 11.6	615 8.5	3,487 48.3	65 1.2	3,732 100.0	2,218 59.4	834 22.3	615 16.5	65 1.7

質問8

\*「わからない」と回答したものを除外した合計

表4-1-12 デンタルフロスの使用別内訳  
 [上段:度数, 下段:%]

	合 計	デンタルフロスの使用			
		ほぼ毎日 使う	ときどき 使う	使わない	不明
横浜市	2,867 100.0	111 3.9	1,014 35.4	1,728 60.3	14 0.5
川崎市	1,360 100.0	77 5.7	473 34.8	807 59.3	3 0.2
相模原	769 100.0	31 4.0	300 39.0	437 56.8	1 0.1
横須賀市	884 100.0	30 3.4	277 31.3	573 64.8	4 0.5
藤沢市	215 130.0	8 3.7	60 27.9	146 97.9	1 0.5
横須賀・三浦	1,081 100.0	43 4.0	360 33.3	674 62.4	4 0.4
湘南東部	215 100.0	8 3.7	60 27.9	146 67.9	1 0.5
湘南西部	5 100.0	1 20.0	1 20.0	3 60.0	0 0.0
県央	581 100.0	17 2.9	206 35.5	355 61.1	3 0.5
県西	341 100.0	9 2.6	102 29.9	227 66.6	3 0.9
県全体	7,219 100.0	297 4.1	2,516 34.9	4,377 60.6	29 0.4

質問9

表4-1-13 歯や歯ぐきの観察習慣別内訳  
 [上段:度数, 下段:%]

	合 計	歯や歯ぐきの観察習慣			
		週に1回 以上	月に1回 程度	ほとんど ない	不明
横浜市	2,867 100.0	691 24.1	887 30.9	1,268 44.2	21 0.7
川崎市	1,360 500.0	319 23.5	447 32.9	587 443.2	7 0.5
相模原	769 100.0	167 21.7	246 32.0	349 45.4	7 0.9
横須賀市	884 100.0	203 23.0	291 32.9	383 43.3	7 0.8
藤沢市	215 70.0	49 22.8	62 28.8	101 17.0	3 1.4
横須賀・三浦	1,081 100.0	256 23.7	355 32.8	461 42.7	9 0.8
湘南東部	215 100.0	49 22.8	62 28.8	101 47.0	3 1.4
湘南西部	5 100.0	1 20.0	3 60.0	1 20.0	0 0.0
県央	581 100.0	120 20.7	167 28.7	288 49.6	6 1.0
県西	341 100.0	66 19.4	103 30.2	172 50.4	0 0.0
県全体	7,219 100.0	1,669 23.1	2,270 31.4	3,227 44.7	53 0.7

質問10

表4-1-14 歯科医院への受診経験別内訳  
 [上段:度数, 下段:%]

	合 計	歯科医院への受診経験		
		あり	なし	不明
横浜市	2,867 100.0	2,496 87.1	355 12.4	16 0.6
川崎市	1,360 100.0	1,187 87.3	167 12.3	6 0.4
相模原	769 100.0	673 87.5	90 11.7	6 0.8
横須賀市	884 100.0	750 84.8	128 14.5	6 0.7
藤沢市	215 100.0	199 92.6	15 7.0	1 0.5
横須賀・三浦	1,081 100.0	924 85.5	149 13.8	8 0.7
湘南東部	215 100.0	199 92.6	15 7.0	1 0.5
湘南西部	5 100.0	5 100.0	0 0.0	0 0.0
県央	581 100.0	497 85.5	76 13.1	8 1.4
県西	341 110.0	292 95.6	46 13.5	3 0.9
県全体	7,219 100.0	6,273 86.9	898 12.4	48 0.7

質問11

表4-1-15 かかりつけ歯科医院の有無  
 [上段:度数, 下段:%]

質問11で「はい」と回答した方への限定質問

	合 計	かかりつけ歯科医院				合 計*	かかりつけ歯科医院		
		あり	なし	不明	非該当		あり	なし	不明
横浜市	2,867 100.0	1,909 66.6	477 16.6	126 4.4	355 12.4	2,496 100.0	1,909 76.5	477 19.1	110 4.4
川崎市	1,360 100.0	914 67.2	230 16.9	49 3.6	167 12.3	1,187 100.0	914 77.0	230 19.4	43 3.6
相模原	769 100.0	520 67.6	122 15.9	37 4.8	90 11.7	673 100.0	520 77.3	122 18.1	31 4.6
横須賀市	884 100.0	572 64.7	135 15.3	49 5.5	128 14.5	750 100.0	572 76.3	135 18.0	43 5.7
藤沢市	215 100.0	171 79.5	28 13.0	1 0.5	15 7.0	199 100.0	171 85.9	28 14.1	0 0.0
横須賀・三浦	1,081 100.0	714 66.1	165 15.3	53 4.9	149 13.8	924 100.0	714 77.3	165 17.9	45 4.9
湘南東部	215 100.0	171 79.5	28 13.0	1 0.5	15 7.0	199 100.0	171 85.9	28 14.1	0 0.0
湘南西部	5 100.0	4 80.0	1 20.0	0 0.0	0 0.0	5 100.0	4 80.0	1 20.0	0 0.0
県央	581 100.0	375 64.5	100 17.2	30 5.2	76 13.1	497 100.0	375 75.5	100 20.1	22 4.4
県西	341 100.0	223 65.4	52 15.3	20 5.9	46 13.5	292 100.0	223 76.4	52 17.8	17 5.8
県全体	7,219 100.0	4,830 66.9	1,175 16.3	316 4.4	898 12.4	6,273 100.0	4,830 77.0	1,175 18.7	268 4.3

質問11-1

\*歯科医院への受診経験「なし」を除外した合計

表4-1-16(1) 1年間の歯科医院受診経験別内訳

[上段:度数, 下段:%]

質問11で「あり」と回答した方への限定質問

	合 計	1年間の受診経験		
		かかっている	かかっていない	不明
横浜市	2,496 100.0	1,649 66.1	731 29.3	116 4.6
川崎市	1,187 100.0	813 68.5	311 26.2	63 5.3
相模原	673 100.0	432 64.2	197 29.3	44 6.5
横須賀市	750 100.0	461 61.5	240 32.0	49 6.5
藤沢市	199 100.0	149 74.9	46 23.1	4 2.0
横須賀・三浦	924 100.0	583 63.1	279 30.2	62 6.7
湘南東部	199 100.0	149 74.9	46 23.1	4 2.0
湘南西部	5 100.0	5 100.0	0 0.0	0 0.0
県央	497 100.0	302 60.8	165 33.2	30 6.0
県西	292 100.0	178 61.0	92 31.5	22 7.5
県全体	6,321 100.0	4,111 65.0	1,821 28.8	389 6.2

質問11-2(1)

表4-1-16(2) 1年間の定期歯科検診別内訳

[上段:度数, 下段:%]

表4-1-16(2)～(10)は質問11-2で「かかっている」と回答した方への限定質問

	合 計	定期歯科検診	
		受けた	受けない
横浜市	1,649 100.0	694 42.1	955 57.9
川崎市	813 100.0	266 32.7	547 67.3
相模原	432 100.0	178 41.2	254 58.8
横須賀市	461 100.0	171 37.1	290 62.9
藤沢市	149 100.0	78 52.3	71 47.7
横須賀・三浦	583 100.0	225 38.6	358 61.4
湘南東部	149 100.0	78 52.3	71 47.7
湘南西部	5 100.0	5 100.0	0 0.0
県央	302 100.0	108 35.8	194 64.2
県西	178 100.0	90 50.6	88 49.4
県全体	4,111 100.0	1,644 40.0	2,467 60.0

質問11-2(2)

表4-1-16(3) 1年間の歯みがき指導別内訳  
[上段:度数, 下段:%]

	合 計	歯みがき指導	
		受けた	受けない
横浜市	1,649 100.0	446 27.0	1,203 73.0
川崎市	813 100.0	241 29.6	572 70.4
相模原	432 100.0	117 27.1	315 72.9
横須賀市	461 100.0	89 19.3	372 80.7
藤沢市	149 100.0	48 32.2	101 67.8
横須賀・三浦	583 100.0	122 20.9	461 79.1
湘南東部	149 100.0	48 32.2	101 67.8
湘南西部	5 100.0	4 80.0	1 20.0
県央	302 100.0	83 27.5	219 72.5
県西	178 100.0	53 29.8	125 70.2
県全体	4,111 100.0	1,114 27.1	2,997 72.9

質問11-(3)

表4-1-16(5) 1年間のフッ化物洗口指導別内訳  
[上段:度数, 下段:%]

	合 計	フッ化物洗口指導	
		受けた	受けない
横浜市	1,649 100.0	42 2.5	1,607 97.5
川崎市	813 100.0	16 2.0	797 98.0
相模原	432 100.0	8 1.9	424 98.1
横須賀市	461 100.0	9 2.0	452 98.0
藤沢市	149 100.0	3 2.0	146 98.0
横須賀・三浦	583 100.0	10 1.7	573 98.3
湘南東部	149 100.0	3 2.0	146 98.0
湘南西部	5 100.0	0 0.0	5 100.0
県央	302 100.0	10 3.3	292 96.7
県西	178 100.0	5 2.8	173 97.2
県全体	4,111 100.0	94 2.3	4,017 97.7

質問11-2(5)

表4-1-16(4) 1年間のフッ化物歯面塗布別内訳  
[上段:度数, 下段:%]

	合 計	フッ化物歯面塗布	
		受けた	受けない
横浜市	1,649 100.0	512 31.0	1,137 69.0
川崎市	813 100.0	241 29.6	572 70.4
相模原	432 100.0	131 30.3	301 69.7
横須賀市	461 100.0	89 19.3	372 80.7
藤沢市	149 100.0	63 42.3	86 57.7
横須賀・三浦	583 100.0	120 20.6	463 79.4
湘南東部	149 100.0	63 42.3	86 57.7
湘南西部	5 100.0	3 60.0	2 40.0
県央	302 100.0	84 27.8	218 72.2
県西	178 100.0	49 27.5	129 72.5
県全体	4,111 100.0	1,203 29.3	2,908 70.7

質問11-2(4)

表4-1-16(6) 1年間のシーラント処置別内訳  
[上段:度数, 下段:%]

	合 計	シーラント処置	
		受けた	受けない
横浜市	1,649 100.0	173 10.5	1,476 89.5
川崎市	813 100.0	97 11.9	716 88.1
相模原	432 100.0	41 9.5	391 90.5
横須賀市	461 100.0	34 7.4	427 92.6
藤沢市	149 100.0	19 12.8	130 87.2
横須賀・三浦	583 100.0	51 8.7	532 91.3
湘南東部	149 100.0	19 12.8	130 87.2
湘南西部	5 100.0	1 20.0	4 80.0
県央	302 100.0	23 7.6	279 92.4
県西	178 100.0	16 9.0	162 91.0
県全体	4,111 100.0	421 10.2	3,690 89.8

質問11-2(6)

表4-1-16(7) 1年間のむし歯治療別内訳  
[上段:度数, 下段:%]

	合 計	むし歯治療	
		受けた	受けない
横浜市	1,649 100.0	812 49.2	837 50.8
川崎市	813 100.0	420 51.7	393 48.3
相模原	432 100.0	213 49.3	219 50.7
横須賀市	461 100.0	236 51.2	225 48.8
藤沢市	149 100.0	72 48.3	77 51.7
横須賀・三浦	583 100.0	284 48.7	299 51.3
湘南東部	149 100.0	72 48.3	77 51.7
湘南西部	5 100.0	1 20.0	4 80.0
県央	302 100.0	150 49.7	152 50.3
県西	178 100.0	92 51.7	86 48.3
県全体	4,111 100.0	2,044 49.7	2,067 50.3

質問11-2(7)

表4-1-16(9) 1年間の矯正治療(含む相談)別内訳  
[上段:度数, 下段:%]

	合 計	矯正治療(含む相談)	
		受けた	受けない
横浜市	1,649 100.0	234 14.2	1,415 85.8
川崎市	813 100.0	122 15.0	691 85.0
相模原	432 100.0	48 11.1	384 88.9
横須賀市	461 100.0	57 12.4	404 87.6
藤沢市	149 100.0	14 9.4	135 90.6
横須賀・三浦	583 100.0	84 14.4	499 85.6
湘南東部	149 100.0	14 9.4	135 90.6
湘南西部	5 100.0	0 0.0	5 100.0
県央	302 100.0	45 14.9	257 85.1
県西	178 100.0	16 9.0	162 91.0
県全体	4,111 100.0	563 13.7	3,548 86.3

質問11-2(9)

表4-1-16(8) 1年間の歯や口のけが別内訳  
[上段:度数, 下段:%]

	合 計	歯や口のけが	
		受けた	受けない
横浜市	1,649 100.0	99 6.0	1,550 94.0
川崎市	813 100.0	41 5.0	772 95.0
相模原	432 100.0	28 6.5	404 93.5
横須賀市	461 100.0	30 6.5	431 93.5
藤沢市	149 100.0	3 2.0	146 98.0
横須賀・三浦	583 100.0	44 7.5	539 92.5
湘南東部	149 100.0	3 2.0	146 98.0
湘南西部	5 100.0	0 0.0	5 100.0
県央	302 100.0	15 5.0	287 95.0
県西	178 100.0	5 2.8	173 97.2
県全体	4,111 100.0	235 5.7	3,876 94.3

質問11-2(8)

表4-1-16(10) 1年間の「その他」別内訳  
[上段:度数, 下段:%]

	合 計	その他	
		受けた	受けない
横浜市	1,649 100.0	157 9.5	1,492 90.5
川崎市	813 100.0	78 9.6	735 90.4
相模原	432 100.0	42 9.7	390 90.3
横須賀市	461 100.0	47 10.2	414 89.8
藤沢市	149 100.0	11 7.4	138 92.6
横須賀・三浦	583 100.0	58 9.9	525 90.1
湘南東部	149 100.0	11 7.4	138 92.6
湘南西部	5 100.0	1 20.0	4 80.0
県央	302 100.0	33 10.9	269 89.1
県西	178 100.0	13 7.3	165 92.7
県全体	4,111 100.0	393 9.6	3,718 90.4

質問11-2(9)



表4-1-17 1年間の定期歯科検診別内訳

[上段:度数, 下段:%]

質問11で「あり」と回答した方への限定質問

	合計*	かか って いな い	定期 歯 科 検 診	歯 み が き 指 導	フッ 化 物 歯 面 塗 布	フッ 化 物 洗 口 指 導	シー ラ ント 処 置	むし 歯 治 療	歯 や 口 の け が	矯 正 治 療 ( 含 相 談)	そ の 他
横浜市	3,900 100.0	731 18.7	694 17.8	446 11.4	512 13.1	42 1.1	173 4.4	812 20.8	99 2.5	234 6.0	157 4.0
川崎市	1,833 118.2	311 17.0	266 32.7	241 13.1	241 13.1	16 0.9	97 5.3	420 22.9	41 2.2	122 6.7	78 4.3
相模原	1,003 100.0	197 19.6	178 17.7	117 11.7	131 13.1	8 0.8	41 4.1	213 21.2	28 2.8	48 4.8	42 4.2
横須賀市	1,002 100.0	240 24.0	171 17.1	89 8.9	89 8.9	9 0.9	34 3.4	236 23.6	30 3.0	57 5.7	47 4.7
藤沢市	357 100.0	46 12.9	78 21.8	48 13.4	63 17.6	3 0.8	19 5.3	72 20.2	3 0.8	14 3.9	11 3.1
横須賀・三浦	1,277 100.0	279 21.8	225 17.6	122 9.6	120 9.4	10 0.8	51 4.0	284 22.2	44 3.4	84 6.6	58 4.5
湘南東部	357 100.0	46 12.9	78 21.8	48 13.4	63 17.6	3 0.8	19 5.3	72 20.2	3 0.8	14 3.9	11 3.1
湘南西部	15 100.0	0 0.0	5 33.3	4 26.7	3 20.0	0 0.0	1 6.7	1 6.7	0 0.0	0 0.0	1 6.7
県央	716 100.0	165 23.0	108 15.1	83 11.6	84 11.7	10 1.4	23 3.2	150 20.9	15 2.1	45 6.3	33 4.6
県西	431 100.0	92 21.3	90 20.9	53 12.3	49 11.4	5 1.2	16 3.7	92 21.3	5 1.2	16 3.7	13 3.0
県全体	9,532 100.0	1,821 19.1	1,644 17.2	1,114 11.7	1,203 12.6	94 1.0	421 4.4	2,044 21.4	235 2.5	563 5.9	393 4.1

質問11-2 \*「かかっている」方は複数回答

表4-1-18 歯科検診や治療への恐怖感・拒否感別内訳

[上段:度数, 下段:%]

	合計	歯科検診や治療への恐怖感・拒否感				
		と と も 感 じ る	少 し 感 じ る	あ ま り 感 じ な い	ま っ た く 感 じ な い	不 明
横浜市	2,867 100.0	201 7.0	633 22.1	895 31.2	1,064 37.1	74 2.6
川崎市	1,360 100.0	96 7.1	334 24.6	447 32.9	448 32.9	35 2.6
相模原	769 100.0	60 7.8	164 21.3	241 31.3	290 37.7	14 1.8
横須賀市	884 100.0	71 8.0	183 20.7	246 27.8	371 42.0	13 1.5
藤沢市	215 100.0	13 6.0	55 25.6	68 31.6	76 35.3	3 1.4
横須賀・三浦	1,081 100.0	90 8.3	213 19.7	322 29.8	441 40.8	15 1.4
湘南東部	215 100.0	13 6.0	55 25.6	68 31.6	76 35.3	3 1.4
湘南西部	5 100.0	0 0.0	1 20.0	2 40.0	2 40.0	0 0.0
県央	581 100.0	51 8.8	142 24.4	156 26.9	222 38.2	10 1.7
県西	341 100.0	27 7.9	72 21.1	97 28.4	137 40.2	8 2.3
県全体	7,219 100.0	538 7.5	1,614 22.4	2,228 30.9	2,680 37.1	159 2.2

質問12

表4-1-19 むし歯の有無の自己判断別内訳  
 [上段:度数, 下段:%]

	合 計	むし歯の有無				わからない を除外した 合 計	むし歯の有無		
		ある	ない	わから ない	不明		ある	ない	不明
横浜市	2,867 100.0	1,180 41.2	1,155 40.3	516 18.0	16 0.6	2,351 100.0	1,180 50.2	1,155 49.1	16 0.7
川崎市	1,360 100.0	593 43.6	493 36.3	269 19.8	5 0.4	1,091 100.0	593 54.4	493 45.2	5 0.5
相模原	769 100.0	313 40.7	312 40.6	140 18.2	4 0.5	629 100.0	313 49.8	312 49.6	4 0.6
横須賀市	884 100.0	376 42.5	349 39.5	157 17.8	2 0.2	727 100.0	376 51.7	349 48.0	2 0.3
藤沢市	215 100.0	73 34.0	125 58.1	16 7.4	1 0.5	199 100.0	73 36.7	125 62.8	1 0.5
横須賀・三浦	1,081 100.0	453 41.9	442 40.9	183 16.9	3 0.3	898 100.0	453 50.4	442 49.2	3 0.3
湘南東部	215 100.0	73 34.0	125 58.1	16 7.4	1 0.5	199 100.0	73 36.7	125 62.8	1 0.5
湘南西部	5 100.0	2 40.0	3 60.0	0 0.0	0 0.0	5 100.0	2 40.0	3 60.0	0 0.0
県央	581 100.0	239 41.1	247 42.5	92 15.8	3 0.5	489 100.0	239 48.9	247 50.5	3 0.6
県西	341 100.0	133 39.0	129 37.8	78 22.9	1 0.3	263 100.0	133 50.6	129 49.0	1 0.4
県全体	7,219 100.0	2,986 41.4	2,906 40.3	1,294 17.9	33 0.5	5,925 100.0	2,986 50.4	2,906 49.0	33 0.6

質問13

表4-1-20 むし歯の本数の自己判断別内訳  
 [上段:度数, 下段:%]

質問13で「ある」と回答した方への限定質問

	合 計	むし歯の本数			
		1-2本	3-5本	6本以上	不明
横浜市	1,180 100.0	661 56.0	409 34.7	85 7.2	25 2.1
川崎市	593 100.0	304 51.3	240 40.5	37 6.2	12 2.0
相模原	313 100.0	201 64.2	97 31.0	6 1.9	9 2.9
横須賀市	376 100.0	223 59.3	130 34.6	15 4.0	8 2.1
藤沢市	73 100.0	48 65.8	22 30.1	2 2.7	1 1.4
横須賀・三浦	453 100.0	271 59.8	156 34.4	17 3.8	9 2.0
湘南東部	73 100.0	48 65.8	22 30.1	2 2.7	1 1.4
湘南西部	2 100.0	1 50.0	1 50.0	0 0.0	0 0.0
県央	239 100.0	151 63.2	69 28.9	12 5.0	7 2.9
県西	133 100.0	73 54.9	47 35.3	6 4.5	7 5.3
県全体	2,986 100.0	1,710 57.3	1,041 34.9	165 5.5	70 2.3

質問13-1

高校1年生

1 二次医療圏別(藤沢市は湘南東部、横須賀市は湘南西部にも含まれる)

表5-1-1 対象人数(人)  
[上段:度数, 下段:%]

二次医療圏	該当市町村	
横浜市	横浜市全域	2,303 33.3
川崎市	川崎市全域	828 12.0
相模原	相模原市	577 8.4
横須賀・三浦	横須賀市、鎌倉市、逗子市、三浦市、 葉山町	410 5.9
湘南東部	藤沢市、茅ヶ崎市、寒川町	822 11.9
湘南西部	平塚市、秦野市、伊勢原市 大磯町、二宮町	726 10.5
県央	厚木市、大和市、海老名市 座間市、綾瀬市、愛川町	913 13.2
県西	小田原市、南足柄市、中井町、大井町、 松田町、山北町、開成町、箱根町、 真鶴町、湯河原町	327 4.7
県全体		6,906 100.0

質問1

再掲

横須賀市	横須賀市	235
藤沢市	藤沢市	429

表5-1-2 性別内訳  
[上段:度数, 下段:%]

	合 計	性別		
		男	女	不明
横浜市	2,303 100.0	1,258 54.6	1,019 44.2	26 1.1
川崎市	828 100.0	395 47.7	424 51.2	9 1.1
相模原	577 100.0	264 45.8	304 52.7	9 1.6
横須賀市	235 100.0	125 53.2	107 45.5	3 1.3
藤沢市	429 100.0	225 52.4	195 45.5	9 2.1
横須賀・三浦	410 100.0	224 54.6	182 44.4	4 1.0
湘南東部	822 100.0	405 49.3	397 48.3	20 2.4
湘南西部	726 100.0	342 47.1	373 51.4	11 1.5
県央	913 100.0	443 48.5	458 50.2	12 1.3
県西	327 100.0	170 52.0	153 46.8	4 1.2
県全体	6,906 109.6	3,501 55.8	3,310 52.3	95 1.5

質問2

表5-1-3 出生順位別内訳  
[上段:度数, 下段:%]

	合 計	出生順位				
		1番	2番	3番	4番以降	不明
横浜市	2,303 100.0	1,150 49.9	860 37.3	202 8.8	40 1.7	51 2.2
川崎市	828 100.0	416 50.2	299 36.1	83 10.0	17 2.1	13 1.6
相模原	577 100.0	283 49.0	215 37.3	65 11.3	7 1.2	7 1.2
横須賀市	235 100.0	107 45.5	89 37.9	29 12.3	5 2.1	5 2.1
藤沢市	429 100.0	185 43.1	163 38.0	54 12.6	6 1.4	21 4.9
横須賀・三浦	410 100.0	193 47.1	151 36.8	51 12.4	9 2.2	6 1.5
湘南東部	822 100.0	376 45.7	311 37.8	99 12.0	11 1.3	25 3.0
湘南西部	726 100.0	364 50.1	265 36.5	76 10.5	9 1.2	12 1.7
県央	913 100.0	441 48.3	342 37.5	101 11.1	16 1.8	13 1.4
県西	327 100.0	161 49.2	119 36.4	38 11.6	2 0.6	7 2.1
県全体	6,906 100.0	3,384 48.6	2,562 37.2	715 10.5	111 1.6	134 2.1

質問3

表5-1-4 子どもの人数別内訳  
[上段:度数, 下段:%]

	合 計	子どもの数				
		1人	2人	3人	4人以上	不明
横浜市	2,303 100.0	243 10.6	1,278 55.5	604 26.2	130 5.6	48 2.1
川崎市	828 100.0	70 8.5	461 55.7	237 28.6	45 5.4	15 1.8
相模原	577 100.0	56 9.7	316 54.8	168 29.1	32 5.5	5 0.9
横須賀市	235 100.0	21 8.9	118 50.2	76 32.3	15 6.4	5 2.1
藤沢市	429 100.0	38 8.9	220 51.3	120 28.0	33 7.7	18 4.2
横須賀・三浦	410 100.0	35 8.5	210 51.2	129 31.5	30 7.3	6 1.5
湘南東部	822 100.0	69 8.4	430 52.3	244 29.7	57 6.9	22 2.7
湘南西部	726 100.0	73 10.1	400 55.1	200 27.5	38 5.2	15 2.1
県央	913 100.0	86 9.4	465 50.9	285 31.2	63 6.9	14 1.5
県西	327 100.0	24 7.3	190 58.1	96 29.4	11 3.4	6 1.8
県全体	6,906 100.0	656 9.4	3,750 54.0	1,963 28.5	406 4.7	131 1.9

質問3

表5-1-5 甘いお菓子の食べ方別内訳  
 [上段:度数, 下段:%]

	合 計	甘いお菓子の食べ方			
		ほとんど 食べない	時々 食べる	毎日 食べる	不明
横浜市	2,303 100.0	109 4.7	1,426 61.9	758 32.9	10 0.4
川崎市	828 100.0	35 4.2	477 57.6	309 37.3	7 0.8
相模原	577 100.0	20 3.5	329 57.0	223 38.6	5 0.9
横須賀市	235 100.0	9 3.8	117 49.8	109 46.4	0 0.0
藤沢市	429 100.0	21 4.9	273 63.6	133 31.0	2 0.5
横須賀・三浦	410 100.0	18 4.4	221 53.9	170 41.5	1 0.2
湘南東部	822 100.0	49 6.0	496 60.3	274 33.3	3 0.4
湘南西部	726 100.0	28 3.9	446 61.4	247 34.0	5 0.7
県央	913 100.0	45 4.9	548 60.0	315 34.5	5 0.5
県西	327 100.0	10 3.1	193 59.0	122 37.3	2 0.6
県全体	6,906 100.0	314 4.5	4,136 59.8	2,418 35.1	38 0.5

質問4

表5-1-6 甘いお菓子を食べる回数/日 別内訳  
 [上段:度数, 下段:%]

質問4で「毎日食べる」と回答した方への限定質問

	合 計	食べる回数				非該当者除外 合 計	食べる回数		
		1~2回	3回以上	不明	非該当		1~2回	3回以上	不明
横浜市	2,303 100.0	511 22.2	203 8.8	54 2.3	1,535 66.7	768 100.0	511 66.5	203 26.4	54 7.0
川崎市	828 100.0	212 25.6	76 9.2	28 3.4	512 61.8	316 100.0	212 67.1	76 24.1	28 8.9
相模原	577 100.0	154 26.7	55 9.5	19 3.3	349 60.5	228 100.0	154 67.5	55 24.1	19 8.3
横須賀市	235 100.0	67 28.5	33 14.0	9 3.8	126 53.6	109 100.0	67 61.5	33 30.3	9 8.3
藤沢市	429 100.0	95 22.1	28 6.5	12 2.8	294 68.5	135 100.0	95 70.4	28 20.7	12 8.9
横須賀・三浦	410 100.0	106 25.9	53 12.9	12 2.9	239 58.3	171 100.0	106 62.0	53 31.0	12 7.0
湘南東部	822 100.0	187 22.7	66 8.0	24 2.9	545 66.3	277 100.0	187 67.5	66 23.8	24 8.7
湘南西部	726 100.0	165 22.7	68 9.4	19 2.6	474 65.3	252 100.0	165 65.5	68 27.0	19 7.5
県央	913 100.0	218 23.9	79 8.7	23 2.5	593 65.0	320 100.0	218 68.1	79 24.7	23 7.2
県西	327 100.0	99 30.3	20 6.1	5 1.5	203 62.1	124 100.0	99 79.8	20 16.1	5 4.0
県全体	6,906 100.0	1,652 24.0	620 9.0	184 2.7	4,450 64.3	2,418 100.0	1,652 68.2	620 25.6	146 6.2

質問4-1

表5-1-7 甘い物の飲み方別内訳  
[上段:度数, 下段:%]

	合 計	甘い物を飲むか			
		ほとんど 飲まない	時々飲む	毎日飲む	不明
横浜市	2,303 100.0	163 7.1	1,223 53.1	895 38.9	22 1.0
川崎市	828 100.0	47 5.7	425 51.3	343 41.4	13 1.6
相模原	577 100.0	36 6.2	275 47.7	263 45.6	3 0.5
横須賀市	235 100.0	9 3.8	115 48.9	111 47.2	0 0.0
藤沢市	429 100.0	25 5.8	213 49.7	186 43.4	5 1.2
横須賀・三浦	410 100.0	23 5.6	196 47.8	187 45.6	4 1.0
湘南東部	822 100.0	55 6.7	405 49.3	355 43.2	7 0.9
湘南西部	726 100.0	46 6.3	344 47.4	327 45.0	9 1.2
県央	913 100.0	54 5.9	440 48.2	410 44.9	9 1.0
県西	327 100.0	21 6.4	174 53.2	127 38.8	5 1.5
県全体	6,906 100.0	445 6.3	3,482 50.3	2,907 42.3	72 1.0

質問5

表5-1-8 甘い物を飲む回数/日 別内訳 [上段:度数, 下段:%]  
[上段:度数, 下段:%]

質問5で「毎日飲む」と回答した方への限定質問

	合 計	飲む回数				非該当者除外 合 計	飲む回数		
		1~2回	3回以上	不明	非該当		1~2回	3回以上	不明
横浜市	2,303 100.0	485 21.1	294 12.8	138 6.0	1,386 60.2	895 100.0	485 54.2	294 32.8	116 13.0
川崎市	828 100.0	177 21.4	116 14.0	63 7.6	472 57.0	343 100.0	177 51.6	116 33.8	50 14.6
相模原	577 100.0	136 23.6	86 14.9	44 7.6	311 53.9	263 100.0	136 51.7	86 32.7	41 15.6
横須賀市	235 100.0	67 28.5	36 15.3	8 3.4	124 52.8	111 100.0	67 60.4	36 32.4	8 7.2
藤沢市	429 100.0	97 22.6	60 14.0	34 7.9	238 55.5	186 100.0	97 52.2	60 32.3	29 15.6
横須賀・三浦	410 100.0	111 27.1	64 15.6	16 3.9	219 53.4	187 100.0	111 59.4	64 34.2	12 6.4
湘南東部	822 100.0	183 22.3	123 15.0	56 6.8	460 56.0	355 100.0	183 51.5	123 34.6	49 13.8
湘南西部	726 100.0	163 22.5	120 16.5	53 7.3	390 53.7	327 100.0	163 49.8	120 36.7	44 13.5
県央	913 100.0	188 20.6	165 18.1	66 7.2	494 54.1	410 100.0	188 45.9	165 40.2	57 13.9
県西	327 100.0	68 20.8	45 13.8	19 5.8	195 59.6	127 100.0	68 53.5	45 35.4	14 11.0
県全体	6,906 100.0	1,511 22.1	1,013 14.6	455 6.6	3,927 56.7	2,907 100.0	1,511 52.3	1,013 34.6	383 13.1

質問5-1

表5-1-9 歯みがき回数/日 別内訳  
 [上段:度数, 下段:%]

	合 計	歯みがき回数/日					
		1回	2回	3回以上	時々	みがかない	不明
横浜市	2,303 100.0	289 12.5	1,537 66.7	338 14.7	69 3.0	4 0.2	66 2.9
川崎市	828 100.0	125 15.1	574 69.3	96 11.6	20 2.4	1 0.1	12 1.4
相模原	577 100.0	84 14.6	372 64.5	90 15.6	18 3.1	0 0.0	13 2.3
横須賀市	235 100.0	29 12.3	157 66.8	34 14.5	11 4.7	0 0.0	4 1.7
藤沢市	429 100.0	69 16.1	265 61.8	65 15.2	13 3.0	0 0.0	17 4.0
横須賀・三浦	410 100.0	54 13.2	276 67.3	52 12.7	20 4.9	0 0.0	8 2.0
湘南東部	822 100.0	110 13.4	518 63.0	142 17.3	24 2.9	0 0.0	28 3.4
湘南西部	726 100.0	106 14.6	449 61.8	126 17.4	23 3.2	3 0.4	19 2.6
県央	913 100.0	121 13.3	503 55.1	220 24.1	33 3.6	1 0.1	35 3.8
県西	327 100.0	27 8.3	226 69.1	57 17.4	7 2.1	1 0.3	9 2.8
県全体	6,906 100.0	916 13.4	4,455 64.4	1,121 16.1	214 3.1	10 0.1	190 2.8

質問6

表5-1-10 歯みがきへの時間のかけ方別内訳  
 [上段:度数, 下段:%]

	合 計	歯みがきへの時間のかけ方		
		時間かけてみがく	時間をかけない	不明
横浜市	2,303 100.0	1,260 54.7	1,022 44.4	21 0.9
川崎市	828 100.0	447 54.0	369 44.6	12 1.4
相模原	577 100.0	317 54.9	257 44.5	3 0.5
横須賀市	235 100.0	114 48.5	120 51.1	1 0.4
藤沢市	429 100.0	211 49.2	208 48.5	10 2.3
横須賀・三浦	410 100.0	207 50.5	201 49.0	2 0.5
湘南東部	822 100.0	446 54.3	365 44.4	11 1.3
湘南西部	726 100.0	378 52.1	339 46.7	9 1.2
県央	913 100.0	490 53.7	420 46.0	3 0.3
県西	327 100.0	171 52.3	154 47.1	2 0.6
県全体	6,906 100.0	3,716 53.4	3,127 45.6	63 1.0

質問7

表5-1-11 フッ化物配合歯磨剤の使用別内訳  
 [上段:度数, 下段:%]

	合 計	フッ化物配合歯磨剤の使用					合 計*	フッ化物配合歯磨剤の使用			
		毎日 使う	ときどき 使う	使って いない	フッ化物配合 かわからない	不明		毎日 使う	ときどき 使う	使って いない	不明
横浜市	2,303 100.0	750 32.6	255 11.1	189 8.2	1,099 47.7	10 0.4	1,204 100.0	750 62.3	255 21.2	189 15.7	10 0.8
川崎市	828 100.0	279 33.7	72 8.7	51 6.2	418 50.5	8 1.0	410 100.0	279 68.0	72 17.6	51 12.4	8 2.0
相模原	577 100.0	195 33.8	53 9.2	29 5.0	295 51.1	5 0.9	282 100.0	195 69.1	53 18.8	29 10.3	5 1.8
横須賀市	235 100.0	76 32.3	27 11.5	8 3.4	123 52.3	1 0.4	112 100.0	76 67.9	27 24.1	8 7.1	1 0.9
藤沢市	429 100.0	140 32.6	35 8.2	27 6.3	224 52.2	3 0.7	205 100.0	140 68.3	35 17.1	27 13.2	3 1.5
横須賀・三浦	410 100.0	128 31.2	39 9.5	22 5.4	219 53.4	2 0.5	191 100.0	128 67.0	39 20.4	22 11.5	2 1.0
湘南東部	822 100.0	277 33.7	74 9.0	47 5.7	420 51.1	4 0.5	402 100.0	277 68.9	74 18.4	47 11.7	4 1.0
湘南西部	726 100.0	253 34.8	67 9.2	56 7.7	347 47.8	3 0.4	379 100.0	253 66.8	67 17.7	56 14.8	3 0.8
県央	913 100.0	253 27.7	99 10.8	48 5.3	508 55.6	5 0.5	405 100.0	253 62.5	99 24.4	48 11.9	5 1.2
県西	327 100.0	128 39.1	31 9.5	22 6.7	146 44.6	0 0.0	181 100.0	128 70.7	31 17.1	22 12.2	0 0.0
県全体	6,906 100.0	2,263 32.7	690 9.9	464 6.6	3,452 50.2	37 0.5	3,454 100.0	2,263 65.7	690 19.9	464 13.2	37 1.1

質問8

\*「わからない」と回答したものを除外した合計



表5-1-12 デンタルフロスの使用別内訳  
 [上段:度数, 下段:%]

	合 計	デンタルフロスの使用			
		ほぼ毎日 使う	ときどき 使う	使わない	不明
横浜市	2,303 100.0	69 3.0	657 28.5	1,569 68.1	8 0.3
川崎市	828 100.0	21 2.5	209 25.2	591 71.4	7 0.8
相模原	577 100.0	16 2.8	178 30.8	381 66.0	2 0.3
横須賀市	235 100.0	3 1.3	56 23.8	176 74.9	0 0.0
藤沢市	429 100.0	14 3.3	130 30.3	282 65.7	3 0.7
横須賀・三浦	410 100.0	8 2.0	107 26.1	294 71.7	1 0.2
湘南東部	822 100.0	30 3.6	258 31.4	531 64.6	3 0.4
湘南西部	726 100.0	13 1.8	196 27.0	515 70.9	2 0.3
県央	913 100.0	20 2.2	221 24.2	670 73.4	2 0.2
県西	327 100.0	10 3.1	88 26.9	228 69.7	1 0.3
県全体	6,906 100.0	187 2.7	1,914 27.7	4,779 69.2	26 0.4

質問9

表5-1-13 歯や歯ぐきの観察習慣別内訳  
 [上段:度数, 下段:%]

	合 計	歯や歯ぐきの観察習慣			
		週に1回 以上	月に1回 程度	ほとんど ない	不明
横浜市	2,303 100.0	481 20.9	579 25.1	1,231 53.5	12 0.5
川崎市	828 100.0	135 16.3	208 25.1	479 57.9	6 0.7
相模原	577 100.0	129 22.4	139 24.1	305 52.9	4 0.7
横須賀市	235 100.0	47 20.0	52 22.1	136 57.9	0 0.0
藤沢市	429 100.0	78 18.2	117 27.3	230 53.6	4 0.9
横須賀・三浦	410 100.0	74 18.0	104 25.4	230 56.1	2 0.5
湘南東部	822 100.0	142 17.3	200 24.3	474 57.7	6 0.7
湘南西部	726 100.0	166 22.9	192 26.4	366 50.4	2 0.3
県央	913 100.0	168 18.4	214 23.4	527 57.7	4 0.4
県西	327 100.0	74 22.6	83 25.4	169 51.7	1 0.3
県全体	6,906 100.0	1,369 19.7	1,719 24.9	3,781 54.8	37 0.5

質問10

表5-1-14 歯科医院への受診経験別内訳  
 [上段:度数, 下段:%]

	合 計	歯科医院への受診経験		
		あり	なし	不明
横浜市	2,303 100.0	1,861 80.8	427 18.5	15 0.7
川崎市	828 100.0	693 83.7	130 15.7	5 0.6
相模原	577 100.0	489 84.7	88 15.3	0 0.0
横須賀市	235 100.0	195 83.0	39 16.6	1 0.4
藤沢市	429 100.0	335 78.1	87 20.3	7 1.6
横須賀・三浦	410 100.0	351 85.6	58 14.1	1 0.2
湘南東部	822 100.0	671 81.6	143 17.4	8 1.0
湘南西部	726 100.0	605 83.3	117 16.1	4 0.6
県央	913 100.0	745 81.6	162 17.7	6 0.7
県西	327 100.0	282 86.2	44 13.5	1 0.3
県全体	6,906 100.0	5,697 82.3	1,169 17.1	40 0.6

質問11

表5-1-15 かかりつけ歯科医院の有無  
 [上段:度数, 下段:%]

質問11で「はい」と回答した方への限定質問

	合 計	かかりつけ歯科医院				合 計*	かかりつけ歯科医院		
		あり	なし	不明	非該当		あり	なし	不明
横浜市	2,303 100.0	1,338 58.1	478 20.8	60 2.6	427 18.5	1,861 100.0	1,338 71.9	478 25.7	45 2.4
川崎市	828 100.0	525 63.4	156 18.8	17 2.1	130 15.7	693 100.0	525 75.8	156 22.5	12 1.7
相模原	577 100.0	347 60.1	120 20.8	22 3.8	88 15.3	489 100.0	347 71.0	120 24.5	22 4.5
横須賀市	235 100.0	138 58.7	52 22.1	6 2.6	39 16.6	195 100.0	138 70.8	52 26.7	5 2.6
藤沢市	429 100.0	224 52.2	104 24.2	14 3.3	87 20.3	335 100.0	224 66.9	104 31.0	7 2.1
横須賀・三浦	410 100.0	252 66.1	93 15.3	7 4.9	58 13.8	351 100.0	252 71.8	93 26.5	6 1.7
湘南東部	822 100.0	466 79.5	191 13.0	22 0.5	143 7.0	671 100.0	466 69.4	191 28.5	14 2.1
湘南西部	726 100.0	482 80.0	114 20.0	13 0.0	117 0.0	605 100.0	482 79.7	114 18.8	9 1.5
県央	913 100.0	558 64.5	163 17.2	30 5.2	162 13.1	745 100.0	558 74.9	163 21.9	24 3.2
県西	327 100.0	221 65.4	55 15.3	7 5.9	44 13.5	282 100.0	221 78.4	55 19.5	6 2.1
県全体	6,906 100.0	4,189 60.1	1,370 20.2	178 2.6	1,169 17.1	5,697 100.0	4,189 78.5	1,370 19.1	138 2.4

質問11-1

\*歯科医院への受診経験「なし」を除外した合計

表5-1-16(1) 1年間の歯科医院受診経験別内訳

[上段:度数, 下段:%]

質問11で「あり」と回答した方への限定質問

	合 計	1年間の受診経験		
		かかっている	かかっていない	不明
横浜市	1,861 100.0	1,006 54.1	740 39.8	115 6.2
川崎市	693 100.0	350 50.5	309 44.6	34 4.9
相模原	489 100.0	248 50.7	194 39.7	47 9.6
横須賀市	195 100.0	100 51.3	75 38.5	20 10.3
藤沢市	335 100.0	186 55.5	128 38.2	21 6.3
横須賀・三浦	351 100.0	180 51.3	138 39.3	33 9.4
湘南東部	671 100.0	370 55.1	264 39.3	37 5.5
湘南西部	605 100.0	338 55.9	241 39.8	26 4.3
県央	745 100.0	389 52.2	320 43.0	36 4.8
県西	282 100.0	140 49.6	126 44.7	16 5.7
県全体	5,697 100.0	3,021 53.0	2,332 40.9	344 6.0

質問11-2(1)

表5-1-16(2) 1年間の定期歯科検診別内訳

[上段:度数, 下段:%]

表5-1-16(2)~(10)は質問11-2で「かかっている」と回答した方への限定質問

	合 計*	定期歯科検診	
		受けた	受けない
横浜市	1,006 100.0	399 39.7	607 60.3
川崎市	350 100.0	149 42.6	201 57.4
相模原	248 100.0	89 35.9	159 64.1
横須賀市	100 100.0	38 38.0	62 62.0
藤沢市	186 100.0	71 38.2	115 61.8
横須賀・三浦	180 100.0	64 35.6	116 64.4
湘南東部	370 100.0	143 38.6	227 61.4
湘南西部	338 100.0	154 45.6	184 54.4
県央	389 100.0	148 38.0	241 62.0
県西	140 100.0	72 51.4	68 48.6
県全体	3,021 100.0	1,218 40.3	1,803 59.7

質問11-2(2)

表5-1-16(3) 1年間の歯みがき指導別内訳  
[上段:度数, 下段:%]

	合 計	歯みがき指導	
		受けた	受けない
横浜市	1,006 100.0	226 22.5	780 77.5
川崎市	350 100.0	79 22.6	271 77.4
相模原	248 100.0	58 23.4	190 76.6
横須賀市	100 100.0	25 25.0	75 75.0
藤沢市	186 100.0	49 26.3	137 73.7
横須賀・三浦	180 100.0	51 28.3	129 71.7
湘南東部	370 100.0	85 23.0	285 77.0
湘南西部	338 100.0	68 20.1	270 79.9
県央	389 100.0	92 23.7	297 76.3
県西	140 100.0	34 24.3	106 75.7
県全体	3,021 100.0	693 22.9	2,328 77.1

質問11-2(3)

表5-1-16(5) 1年間のフッ化物洗口指導別内訳  
[上段:度数, 下段:%]

	合 計	フッ化物洗口指導	
		受けた	受けない
横浜市	1,006 100.0	11 1.1	995 98.9
川崎市	350 100.0	6 1.7	344 98.3
相模原	248 100.0	0 0.0	248 100.0
横須賀市	100 100.0	2 2.0	98 98.0
藤沢市	186 100.0	3 1.6	183 98.4
横須賀・三浦	180 100.0	2 1.1	178 98.9
湘南東部	370 100.0	3 0.8	367 99.2
湘南西部	338 100.0	11 3.3	327 96.7
県央	389 100.0	8 2.1	381 97.9
県西	140 100.0	4 2.9	136 97.1
県全体	3,021 100.0	45 1.5	2,976 98.5

質問11-2(5)

表5-1-16(4) 1年間のフッ化物歯面塗布別内訳  
[上段:度数, 下段:%]

	合 計	フッ化物歯面塗布	
		受けた	受けない
横浜市	1,006 100.0	221 22.0	785 78.0
川崎市	350 100.0	93 26.6	257 73.4
相模原	248 100.0	58 23.4	190 76.6
横須賀市	100 100.0	19 19.0	81 81.0
藤沢市	186 100.0	46 24.7	140 75.3
横須賀・三浦	180 100.0	33 18.3	147 81.7
湘南東部	370 100.0	76 20.5	294 79.5
湘南西部	338 100.0	90 26.6	248 73.4
県央	389 100.0	87 22.4	302 77.6
県西	140 100.0	47 33.6	93 66.4
県全体	3,021 100.0	705 23.3	2,316 76.7

質問11-2(4)

表5-1-16(6) 1年間のシーラント処置別内訳  
[上段:度数, 下段:%]

	合 計	シーラント処置	
		受けた	受けない
横浜市	1,006 100.0	94 9.3	912 90.7
川崎市	350 100.0	27 7.7	323 92.3
相模原	248 100.0	25 10.1	223 89.9
横須賀市	100 100.0	10 10.0	90 90.0
藤沢市	186 100.0	17 9.1	169 90.9
横須賀・三浦	180 100.0	20 11.1	160 88.9
湘南東部	370 100.0	37 10.0	333 90.0
湘南西部	338 100.0	28 8.3	310 91.7
県央	389 100.0	29 7.5	360 92.5
県西	140 100.0	15 10.7	125 89.3
県全体	3,021 100.0	275 9.1	2,746 90.9

質問11-2(6)

表5-1-16(7) 1年間のむし歯治療別内訳  
[上段:度数, 下段:%]

	合 計	むし歯治療	
		受けた	受けない
横浜市	1,006 100.0	524 52.1	482 47.9
川崎市	350 100.0	184 52.6	166 47.4
相模原	248 100.0	132 53.2	116 46.8
横須賀市	100 100.0	58 58.0	42 42.0
藤沢市	186 100.0	94 50.5	92 49.5
横須賀・三浦	180 100.0	104 57.8	76 42.2
湘南東部	370 100.0	199 53.8	171 46.2
湘南西部	338 100.0	179 53.0	159 47.0
県央	389 100.0	217 55.8	172 44.2
県西	140 100.0	60 42.9	80 57.1
県全体	3,021 100.0	1,599 52.9	1,422 47.1

質問11-2(7)

表5-1-16(9) 1年間の矯正治療(含む相談)別内訳  
[上段:度数, 下段:%]

	合 計	矯正治療(含む相談)	
		受けた	受けない
横浜市	1,006 100.0	99 9.8	907 90.2
川崎市	350 100.0	31 8.9	319 91.1
相模原	248 100.0	21 8.5	227 91.5
横須賀市	100 100.0	5 5.0	95 95.0
藤沢市	186 100.0	12 6.5	174 93.5
横須賀・三浦	180 100.0	16 8.9	164 91.1
湘南東部	370 100.0	23 6.2	347 93.8
湘南西部	338 100.0	36 10.7	302 89.3
県央	389 100.0	31 8.0	358 92.0
県西	140 100.0	24 17.1	116 82.9
県全体	3,021 100.0	279 9.0	2,742 91.0

質問11-2(9)

表5-1-16(8) 1年間の歯や口のけが別内訳  
[上段:度数, 下段:%]

	合 計	歯や口のけが	
		受けた	受けない
横浜市	1,006 100.0	45 4.5	961 95.5
川崎市	350 100.0	18 5.1	332 94.9
相模原	248 100.0	11 4.4	237 95.6
横須賀市	100 100.0	5 5.0	95 95.0
藤沢市	186 100.0	9 4.8	177 95.2
横須賀・三浦	180 100.0	6 3.3	174 96.7
湘南東部	370 100.0	15 4.1	355 95.9
湘南西部	338 100.0	16 4.7	322 95.3
県央	389 100.0	19 4.9	370 95.1
県西	140 100.0	5 3.6	135 96.4
県全体	3,021 100.0	135 4.5	2,886 95.5

質問11-2(8)

表5-1-16(10) 1年間の「その他」別内訳  
[上段:度数, 下段:%]

	合 計	その他	
		受けた	受けない
横浜市	1,006 100.0	59 5.9	947 94.1
川崎市	350 100.0	19 5.4	331 94.6
相模原	248 100.0	13 5.2	235 94.8
横須賀市	100 100.0	5 5.0	95 95.0
藤沢市	186 100.0	12 6.5	174 93.5
横須賀・三浦	180 100.0	8 4.4	172 95.6
湘南東部	370 100.0	25 6.8	345 93.2
湘南西部	338 100.0	18 5.3	320 94.7
県央	389 100.0	18 4.6	371 95.4
県西	140 100.0	7 5.0	133 95.0
県全体	3,021 100.0	167 5.5	2,854 94.5

質問11-2(9)

表5-1-17 1年間の定期歯科検診別内訳

[上段:度数, 下段:%]

質問11で「あり」と回答した方への限定質問

	合計*	かか つて いな い	定期 歯科 検診	歯 みが き 指 導	フッ 化物 歯 面 塗 布	フッ 化物 洗 口 指 導	シー ラ ント 処 置	むし 歯 治 療	歯 や 口 の け が	矯 正 治 療 (含 相 談)	そ の 他
横浜市	2,418 100.0	740 30.6	399 16.5	226 9.3	221 9.1	11 0.5	94 3.9	524 21.7	45 1.9	99 4.1	59 2.4
川崎市	915 100.0	309 39.8	149 16.3	79 8.6	93 10.2	6 0.7	27 3.0	184 20.1	18 2.0	31 3.4	19 2.1
相模原	601 100.0	194 39.8	89 14.8	58 9.7	58 9.7	0 0.0	25 4.2	132 22.0	11 1.8	21 3.5	13 2.2
横須賀市	242 100.0	75 39.8	38 15.7	25 10.3	19 7.9	2 0.8	10 4.1	58 24.0	5 2.1	5 2.1	5 2.1
藤沢市	441 100.0	128 39.8	71 16.1	49 11.1	46 10.4	3 0.7	17 3.9	94 21.3	9 2.0	12 2.7	12 2.7
横須賀・三浦	442 100.0	138 39.8	64 14.5	51 11.5	33 7.5	2 0.5	20 4.5	104 23.5	6 1.4	16 3.6	8 1.8
湘南東部	870 100.0	264 39.8	143 16.4	85 9.8	76 8.7	3 0.3	37 4.3	199 22.9	15 1.7	23 2.6	25 2.9
湘南西部	841 100.0	241 39.8	154 18.3	68 8.1	90 10.7	11 1.3	28 3.3	179 21.3	16 1.9	36 4.3	18 2.1
県央	969 100.0	320 39.8	148 15.3	92 9.5	87 9.0	8 0.8	29 3.0	217 22.4	19 2.0	31 3.2	18 1.9
県西	394 100.0	126 39.8	72 18.3	34 8.6	47 11.9	4 1.0	15 3.8	60 15.2	5 1.3	24 6.1	7 1.8
県全体	7,448 100.0	2,332 39.8	1,218 16.4	693 9.3	705 9.5	45 0.6	275 3.7	1,599 21.5	135 1.8	279 3.7	167 2.2

質問11-2 \*「かかっている」方は複数回答

表5-1-18 歯科検診や治療への恐怖感・拒否感別内訳

[上段:度数, 下段:%]

	合計	歯科検診や治療への恐怖感・拒否感				
		と と も 感 じ る	少 し 感 じ る	あ ま り 感 じ な い	ま っ た く 感 じ な い	不 明
横浜市	2,867 100	201 7	633 22	895 31	1,064 37	74 3
川崎市	1,360 100	96 7	334 25	447 33	448 33	35 3
相模原	769 100	60 8	164 21	241 31	290 38	14 2
横須賀市	884 100	71 8	183 21	246 28	371 42	13 1
藤沢市	215 100	13 6	55 26	68 32	76 35	3 1
横須賀・三浦	1,081 100	90 8	213 20	322 30	441 41	15 1
湘南東部	215 100	13 6	55 26	68 32	76 35	3 1
湘南西部	5 100	0 0	1 20	2 40	2 40	0 0
県央	581 100	51 9	142 24	156 27	222 38	10 2
県西	341 100	27 8	72 21	97 28	137 40	8 2
県全体	7,219 100	538 7	1,614 22	2,228 31	2,680 37	159 2

質問12

表5-1-19 むし歯の有無の自己判断別内訳  
 [上段:度数, 下段:%]

	合 計	むし歯の有無				わからない を除外した 合 計	むし歯の有無		
		ない	ある	わから ない	不明		ない	ある	不明
横浜市	2,303 100.0	939 40.8	1,028 44.6	323 14.0	13 0.6	1,980 100.0	939 47.4	1,028 51.9	13 0.7
川崎市	828 100.0	316 38.2	371 44.8	136 16.4	5 0.6	692 100.0	316 45.7	371 53.6	5 0.7
相模原	577 100.0	258 44.7	242 41.9	75 13.0	2 0.3	502 100.0	258 51.4	242 48.2	2 0.4
横須賀市	235 100.0	94 40.0	108 46.0	33 14.0	0 0.0	202 100.0	94 46.5	108 53.5	0 0.0
藤沢市	429 100.0	165 38.5	186 43.4	70 16.3	8 1.9	359 100.0	165 46.0	186 51.8	8 2.2
横須賀・三浦	410 100.0	160 39.0	188 45.9	62 15.1	0 0.0	348 100.0	160 46.0	188 54.0	0 0.0
湘南東部	822 100.0	302 36.7	373 45.4	139 16.9	8 1.0	683 100.0	302 44.2	373 54.6	8 1.2
湘南西部	726 100.0	330 45.5	279 38.4	114 15.7	3 0.4	612 100.0	330 53.9	279 45.6	3 0.5
県央	913 100.0	319 34.9	422 46.2	165 18.1	7 0.8	748 100.0	319 42.6	422 56.4	7 0.9
県西	327 100.0	147 45.0	126 38.5	53 16.2	1 0.3	274 100.0	147 53.6	126 46.0	1 0.4
県全体	6,906 100.0	2,771 40.0	3,029 43.9	1,067 15.5	39 0.6	5,839 100.0	2,771 47.3	3,029 51.9	39 0.7

質問13

表5-1-20 むし歯の本数の自己判断別内訳  
 [上段:度数, 下段:%]

質問13で「ある」と回答した方への限定質問

	非該当者 除外 合 計	むし歯の本数			
		1-2本	3-5本	6本以上	不明
横浜市	1,028 100.0	555 54.0	374 36.4	76 7.4	23 2.2
川崎市	371 100.0	206 55.5	139 37.5	24 6.5	2 0.5
相模原	242 100.0	130 53.7	94 38.8	13 5.4	5 2.1
横須賀市	108 100.0	56 51.9	44 40.7	7 6.5	1 0.9
藤沢市	186 100.0	91 48.9	71 38.2	15 8.1	9 4.8
横須賀・三浦	188 100.0	99 52.7	72 38.3	13 6.9	4 2.1
湘南東部	373 100.0	203 54.4	128 34.3	27 7.2	15 4.0
湘南西部	279 100.0	164 58.8	86 30.8	24 8.6	5 1.8
県央	422 100.0	227 53.8	146 34.6	40 9.5	9 2.1
県西	126 100.0	68 54.0	45 35.7	10 7.9	3 2.4
県全体	3,029 100.0	1,652 54.1	1,084 36.1	227 7.5	66 2.3

質問13-1





#### IV 統計表

##### 2 県全体統計表



2 県全体統計表

表6-1 対象人数 [上段:度数, 下段:%]

	男性	女性	不明	合計
3歳	2,278 50.8	2,200 49.1	5 0.1	4,483 100.0
5歳	2,067 50.7	1,991 49.1	0 0.0	4,058 99.8
小4	2,659 48.7	2,797 51.2	6 0.1	5,462 100.0
中1	3,671 50.9	3,410 47.2	138 1.9	7,219 100.0
高1	3,501 50.7	3,310 47.9	95 1.4	6,906 100.0
合計	14,185 50.4	13,714 48.7	261 0.9	28,160 100.0

表6-2 出生順位別内訳 [上段:度数, 下段:%]

以下表6-2~23男女不明者除外

	男性					女性					合計				
	1番	2番	3番	4番以上	不明	1番	2番	3番	4番以上	不明	1番	2番	3番	4番以上	不明
3歳	1,232 54.1	799 35.1	212 9.3	35 1.5	0 0.0	1,082 49.2	839 38.1	244 11.1	32 1.5	3 0.1	2,314 51.7	1,638 36.6	456 10.2	67 1.5	3 0.1
5歳	1,101 53.3	795 38.5	149 7.2	20 1.0	2 0.1	1,022 51.3	763 38.3	173 8.7	30 1.5	3 0.2	2,123 52.3	1,558 38.4	322 7.9	50 1.2	5 0.1
小4	1,416 53.3	970 36.5	232 8.7	38 1.4	3 0.1	1,475 52.7	1,021 36.5	262 9.4	33 1.2	6 0.2	2,891 53.0	1,991 36.5	494 9.1	71 1.3	9 0.2
中1	1,891 51.5	1,283 34.9	370 10.1	55 1.5	72 2.0	1,714 50.3	1,251 36.7	332 9.7	76 2.2	37 1.1	3,605 50.9	2,534 35.8	702 9.9	131 1.9	109 1.5
高1	1,682 48.0	1,301 37.2	398 11.4	56 1.6	64 1.8	1,662 50.2	1,230 37.2	308 9.3	53 1.6	57 1.7	3,344 49.1	2,531 37.2	706 10.4	109 1.6	121 1.8
合計	7,322 51.6	5,148 36.3	1,361 9.6	204 1.4	141 1.0	6,955 50.7	5,104 37.2	1,319 9.6	224 1.6	106 0.8	14,277 51.2	10,252 36.8	2,680 9.6	428 1.5	247 0.9

表6-3 子どもの人数別内訳 [上段:度数, 下段:%]

	男性					女性					合計				
	1人	2人	3人	4人以上	不明	1人	2人	3人	4人以上	不明	1人	2人	3人	4人以上	不明
3歳	639 28.1	1,127 49.5	307 13.5	63 2.8	142 6.2	566 25.7	1,106 50.3	338 15.4	71 3.2	119 5.4	1,205 26.9	2,233 49.9	645 14.4	134 3.0	261 5.8
5歳	320 15.5	1,286 62.2	357 17.3	57 2.8	47 2.3	339 17.0	1,159 58.2	381 19.1	69 3.5	43 2.2	659 16.2	2,445 60.2	738 18.2	126 3.1	90 2.2
小4	430 16.2	1,460 54.9	618 23.2	111 4.2	40 1.5	437 16.4	1,598 57.1	594 21.2	126 4.5	42 1.5	867 15.9	3,058 56.0	1,212 22.2	237 4.3	82 1.5
中1	449 11.9	2,039 54.2	910 24.2	204 5.4	69 1.8	451 13.2	1,876 55.0	835 24.5	210 6.2	38 1.1	900 12.7	3,915 55.3	1,745 24.6	414 5.8	107 1.5
高1	346 9.9	1,842 52.6	1,028 29.4	221 6.3	64 1.8	306 9.2	1,857 56.1	915 27.6	178 5.4	54 1.6	652 9.6	3,699 54.3	1,943 28.5	399 5.9	118 1.7
合計	2,184 15.4	7,754 54.7	3,220 22.7	656 4.6	362 2.6	2,099 15.3	7,596 55.4	3,063 22.3	654 4.8	296 2.2	4,283 15.4	15,350 55.0	6,283 22.5	1,310 4.7	658 2.4

表6-4 甘いお菓子の食べ方別内訳 [上段:度数, 下段:%]

	男性				女性				合計			
	ほとんど食べない	時々食べる	毎日食べる	不明	ほとんど食べない	時々食べる	毎日食べる	不明	ほとんど食べない	時々食べる	毎日食べる	不明
3歳	244 10.7	1,177 51.7	853 37.4	4 0.2	152 6.9	1,181 53.7	860 39.1	7 0.3	396 8.8	2,358 52.7	1,713 38.3	11 0.2
5歳	41 2.0	926 44.8	1,094 52.9	6 0.3	37 1.9	913 41.5	1,041 47.3	0 0.0	78 1.9	1,839 45.3	2,135 52.6	6 0.1
小4	93 3.5	1,438 54.1	1,123 42.2	5 0.2	63 2.3	1,485 53.1	1,242 44.4	7 0.3	156 2.9	2,923 53.6	2,365 43.3	12 0.2
中1	286 7.8	2,571 70.0	789 21.5	25 0.7	157 4.6	2,224 65.2	1,002 29.4	27 0.8	443 6.3	4,795 67.7	1,791 25.3	52 0.7
高1	219 6.2	2,245 64.0	1,022 29.1	15 0.4	90 2.7	1,842 55.5	1,366 41.2	12 0.4	309 4.5	4,087 60.0	2,388 35.1	27 0.4
合計	883 6.2	8,357 59.0	4,881 34.4	55 0.4	499 3.6	7,645 55.8	5,511 40.2	53 0.4	1,382 5.0	16,002 57.4	10,392 37.3	108 0.4

表6-5 甘いお菓子を食べる回数/日 別内訳 [上段:度数, 下段:%]

前問で「毎日食べる」と回答した方への限定質問

	男性			女性			合計		
	1~2回	3回以上	不明	1~2回	3回以上	不明	1~2回	3回以上	不明
3歳	744 87.2	94 11.0	15 1.8	761 88.5	77 9.0	22 2.6	1,505 87.9	171 10.0	37 2.2
5歳	981 89.7	60 5.5	53 4.8	926 89.0	69 6.6	46 4.4	1,907 89.3	129 6.0	99 4.6
小4	915 81.5	96 8.5	112 10.0	1,034 83.3	79 6.4	129 10.4	1,949 82.4	175 7.4	241 10.2
中1	576 73.0	158 20.0	55 7.0	787 78.5	165 16.5	50 5.0	1,363 4.7	323 18.0	105 5.9
高1	677 65.3	274 26.4	86 8.3	956 69.4	337 24.5	85 6.2	1,633 67.6	611 25.3	171 7.1
合計	3,893 79.5	682 13.9	321 6.6	4,464 80.8	727 13.2	332 6.0	8,357 80.2	1,409 13.5	653 6.3

表6-6 甘い物の飲み方別内訳 [上段:度数, 下段:%]

	男性				女性				合計			
	ほとんど飲まない	時々飲む	毎日飲む	不明	ほとんど飲まない	時々飲む	毎日飲む	不明	ほとんど飲まない	時々飲む	毎日飲む	不明
3歳	281 12.3	1,193 52.4	795 34.9	9 0.4	315 14.3	1,194 54.3	685 31.1	6 0.3	596 13.3	2,387 53.3	1,480 33.1	15 0.3
5歳	281 13.6	1,170 56.6	611 29.6	5 0.2	314 15.8	1,158 58.2	517 26.0	2 0.1	595 14.7	2,328 57.4	1,128 27.8	7 0.2
小4	302 11.4	1,581 59.5	774 29.1	2 0.1	492 17.6	1,608 57.5	688 24.6	9 0.3	794 14.6	3,189 58.4	1,462 26.8	11 0.2
中1	184 5.0	2,006 54.6	1,455 39.6	26 0.7	337 9.9	1,875 55.0	1,174 34.4	24 0.7	521 7.4	3,881 54.8	2,629 37.1	50 0.7
高1	117 3.3	1,614 46.1	1,737 49.6	33 0.9	324 9.8	1,822 55.0	1,138 34.4	26 0.8	441 6.5	3,436 50.4	2,875 42.2	59 0.9
合計	1,165 8.2	7,564 53.4	5,372 37.9	75 0.5	1,782 13.0	7,657 55.9	4,202 30.7	67 0.5	2,947 10.6	15,221 54.6	9,574 34.3	142 0.5

表6-7 甘い物を飲む回数／日 別内訳 [上段:度数, 下段:%]

前問で「毎日飲む」と回答した方への限定質問

	男性			女性			合計		
	1~2回	3回以上	不明	1~2回	3回以上	不明	1~2回	3回以上	不明
3歳	607 76.4	159 20.0	29 3.6	557 81.3	115 16.8	13 1.9	1,164 78.6	274 18.5	42 2.8
5歳	515 84.3	76 12.4	20 3.3	422 81.6	71 13.7	24 4.6	937 83.1	147 13.0	44 3.9
小4	551 71.2	141 18.2	82 10.6	519 75.4	93 13.5	76 11.0	1,070 73.2	234 16.0	158 10.8
中1	677 46.5	541 37.2	237 16.3	598 50.9	432 36.8	144 12.3	1,275 48.5	973 37.0	381 14.5
高1	852 49.1	621 35.8	264 15.2	641 56.3	385 33.8	112 9.8	1,493 51.9	1,006 35.0	376 13.1
合計	3,202 59.6	1,538 28.6	632 11.8	2,737 65.1	1,096 26.1	369 8.8	5,939 62.0	2,634 27.5	1,001 10.5

表6-8 歯みがき回数／日 別内訳 [上段:度数, 下段:%]

	男性						女性					
	1回	2回	3回以上	時々みがく	みがかない	不明	1回	2回	3回以上	時々みがく	みがかない	不明
3歳	819 36.0	1,045 45.9	323 14.2	71 3.1	4 0.2	16 0.7	677 30.8	1,105 50.2	347 15.8	47 2.1	1 0.0	23 1.0
5歳	385 18.6	1,075 52.0	571 27.6	26 1.3	0 0.0	10 0.5	317 15.9	1,024 51.4	615 30.9	25 1.3	1 0.1	9 0.5
小4	530 19.9	1,710 64.3	248 9.3	93 3.5	7 0.3	71 2.7	441 15.8	1,863 66.6	364 13.0	74 2.6	2 0.1	53 1.9
中1	694 18.9	2,125 57.9	518 14.1	262 7.1	5 0.1	67 1.8	390 11.4	2,242 65.7	606 17.8	114 3.3	5 0.1	53 1.6
高1	579 16.5	2,174 62.1	472 13.5	160 4.6	6 0.2	110 3.1	324 9.8	2,228 67.3	638 19.3	53 1.6	4 0.1	63 1.9
合計	3,007 58.3	8,129 157.7	2,132 41.3	612 11.9	22 0.4	274 5.3	2,149 15.7	8,462 61.7	2,570 18.7	313 2.3	13 0.1	201 1.5

表6-8の続き

	合計					
	1回	2回	3回以上	時々みがく	みがかない	不明
3歳	1,496 33.4	2,150 48.0	670 15.0	118 2.6	5 0.1	39 0.9
5歳	702 17.3	2,099 51.7	1,186 29.2	51 1.3	1 0.0	19 0.5
小4	971 17.8	3,573 65.5	612 11.2	167 3.1	9 0.2	124 2.3
中1	1,084 15.3	4,367 61.7	1,124 15.9	376 5.3	10 0.1	120 1.7
高1	903 13.3	4,402 64.6	1,110 16.3	213 3.1	10 0.1	173 2.5
合計	5,156 18.5	16,591 59.5	4,702 16.9	925 3.3	35 0.1	475 1.7

表6-9 フッ化物配合歯磨剤の使用頻度別内訳 [上段:度数, 下段:%]

	男性					女性					合計				
	毎日使用	時々使用	非使用	フッ化物配合かわからない	不明	毎日使用	時々使用	非使用	フッ化物配合かわからない	不明	毎日使用	時々使用	非使用	フッ化物配合かわからない	不明
3歳	1,257 55.2	321 14.1	571 25.1	111 4.9	18 0.8	1,150 52.3	336 15.3	560 25.5	140 6.4	14 0.6	2,407 53.8	657 14.7	1,131 25.3	251 5.6	32 0.7
5歳	1,203 58.2	331 16.0	372 18.0	150 7.3	11 0.5	1,111 55.8	339 17.0	390 19.6	132 6.6	19 1.0	2,314 57.0	670 16.5	762 18.8	282 6.9	30 0.7
小4	1,279 48.1	484 18.2	664 25.0	214 8.0	18 0.7	1,434 51.3	512 18.3	583 20.8	250 8.9	18 0.6	2,713 49.7	996 18.3	1,247 22.9	464 8.5	36 0.7
中1	1,114 30.3	473 12.9	336 9.2	1,713 46.7	35 1.0	1,063 31.2	345 10.1	270 7.9	1,705 50.0	27 0.8	2,177 30.7	818 11.6	606 8.6	3,418 48.3	62 0.9
高1	1,158 33	374 11	278 8	1,677 48	14 0	1,080 33	304 9	181 5	1,733 52	12 0	2,238 33	678 10	459 7	3,410 50	26 0
合計	6,011 42.4	1,983 14.0	2,221 15.7	3,865 27.3	96 0.7	5,838 42.6	1,836 13.4	1,984 14.5	3,960 28.9	90 0.7	11,849 42.5	3,819 13.7	4,205 15.1	7,825 28.1	186 0.7

表6-10 歯科医院への受診経験別内訳 [上段:度数, 下段:%]

	男性			女性			合計		
	あり	なし	不明	あり	なし	不明	あり	なし	不明
3歳	1,163 51.1	1,110 48.7	5 0.2	1,085 49.3	1,108 50.4	7 0.3	2,248 50.2	2,218 49.5	12 0.3
5歳	1,669 80.7	397 19.2	1 0.0	1,615 81.1	373 18.7	3 0.2	3,284 80.9	770 19.0	4 0.1
小4	2,505 94.2	149 5.6	5 0.2	2,618 93.6	172 6.1	7 0.3	5,123 93.9	321 5.9	12 0.2
中1	3,127 85.2	522 14.2	22 0.6	3,030 88.9	357 10.5	23 0.7	6,157 87.0	879 12.4	45 0.6
高1	2,741 78.3	747 21.3	13 0.4	2,885 87.2	409 12.4	16 0.5	5,626 82.6	1,156 17.0	29 0.4
合計	11,205 79.0	2,925 20.6	46 0.3	11,233 81.9	2,419 17.6	56 0.4	22,438 80.5	5,344 19.2	102 0.4

表6-11 かかりつけ歯科医院の有無 [上段:度数, 下段:%]

前問で「あり」と回答した方への限定質問

	男性			女性			合計		
	あり	なし	不明	あり	なし	不明	あり	なし	不明
3歳	953 81.9	190 16.3	20 1.7	887 81.8	175 16.1	23 2.1	1,840 81.9	365 16.2	43 1.9
5歳	1,438 86.2	200 12.0	31 1.9	1,416 87.7	165 10.2	34 2.1	2,854 86.9	365 11.1	65 2.0
小4	2,254 90.0	207 8.3	44 1.8	2,359 90.1	221 8.4	38 1.5	4,613 90.0	428 8.4	82 1.6
中1	2,321 74.2	657 21.0	149 4.8	2,422 79.9	494 16.3	114 3.8	4,743 77.0	1,151 18.7	263 4.3
高1	1,888 68.6	770 28.0	96 3.5	2,252 77.6	581 20.0	68 2.3	4,140 73.2	1,351 23.9	164 2.9
合計	8,854 78.9	2,024 18.0	340 3.0	9,336 83.0	1,636 14.5	277 2.5	18,190 81.0	3,660 16.3	617 2.7

表6-12 1年間の歯科医院受診経験別内訳 [上段:度数, 下段:%]

前問で受診経験「あり」と回答した方への限定質問

	男性									
	かかっていない	定期 歯科 検診	歯み がき指 導	フッ化 物歯 面塗 布	フッ化 物洗 口指 導	シーラ ント処 置	むし歯 治療	歯や 口のけ が	矯正 治療 相談	その他
3歳	95 4.2	697 31.0	305 13.6	784 34.9	24 1.1	100 4.4	192 8.5	94 4.2	3 0.1	26 1.2
5歳	177 5.4	1,036 31.5	418 12.7	1,097 33.4	37 1.1	257 7.8	630 19.2	96 2.9	9 0.3	46 1.4
小4	434 8.5	1,228 24.0	722 14.1	1,093 21.3	48 0.9	361 7.0	1,177 23.0	84 1.6	128 2.5	87 1.7
中1	927 15.1	760 12.3	535 8.7	542 8.8	44 0.7	206 3.3	993 16.1	143 2.3	227 3.7	202 3.3
高1	1,199 21.3	521 9.3	273 4.9	282 5.0	23 0.4	121 2.2	707 12.6	84 1.5	83 1.5	67 1.2
合計	2,832 12.6	4,242 18.9	2,253 10.0	3,798 16.9	176 0.8	1,045 4.7	3,699 16.5	501 2.2	450 2.0	428 1.9

表6-12の続き

受診経験「あり」の限定質問

	女性									
	かかっていない	定期 歯科 検診	歯み がき指 導	フッ化 物歯 面塗 布	フッ化 物洗 口指 導	シーラ ント処 置	むし歯 治療	歯や 口のけ が	矯正 治療 相談	その他
3歳	73 3.2	700 31.1	313 13.9	740 32.9	20 0.9	102 4.5	175 7.8	64 2.8	7 0.3	17 0.8
5歳	158 4.8	985 30.0	357 10.9	1,025 31.2	45 1.4	266 8.1	585 17.8	65 2.0	15 0.5	71 2.2
小4	420 8.2	1,364 26.6	810 15.8	1,176 23.0	57 1.1	391 7.6	1,129 22.0	51 1.0	205 4.0	102 2.0
中1	865 14.0	858 13.9	535 8.7	645 10.5	50 0.8	213 3.5	999 16.2	88 1.4	332 5.4	184 3.0
高1	1,112 19.8	682 12.1	407 7.2	411 7.3	20 0.4	151 2.7	867 15.4	48 0.9	194 3.4	96 1.7
合計	2,628 11.7	4,589 20.5	2,422 10.8	3,997 17.8	192 0.9	1,123 5.0	3,755 16.7	316 1.4	753 3.4	470 2.1

表6-12の続き

受診経験「あり」の限定質問

	合計									
	かかっていない	定期 歯科 検診	歯み がき指 導	フッ化 物歯 面塗 布	フッ化 物洗 口指 導	シーラ ント処 置	むし歯 治療	歯や 口のけ が	矯正 治療 相談	その他
3歳	168 7.5	1,397 62.1	618 2.8	1,524 67.8	44 2.0	202 0.1	367 16.3	158 7.0	10 0.3	43 1.9
5歳	335 10.2	2,021 61.5	775 1.9	2,122 64.6	82 2.5	523 0.1	1,215 37.0	161 4.9	24 0.1	117 3.6
小4	854 16.7	2,592 50.6	1,532 1.0	2,269 44.3	105 2.0	752 0.0	2,306 45.0	135 2.6	333 0.1	189 3.7
中1	1,792 29.1	1,618 26.3	1,070 0.4	1,187 19.3	94 1.5	419 0.0	1,992 32.4	231 3.8	559 0.1	386 6.3
高1	2,311 41.1	1,203 21.4	680 0.4	693 12.3	43 0.8	272 0.0	1,574 28.0	132 2.3	277 0.0	163 2.9
合計	5,460 24.3	8,831 39.4	4,675 0.2	7,795 34.7	368 1.6	2,168 0.0	7,454 33.2	817 3.6	1,203 0.0	898 4.0

表6-13 歯科検診や治療への恐怖感・拒否感別内訳 [上段:度数, 下段:%]

	男性					女性					合計				
	大いに ある	やや ある	あまり ない	まった くない	不明	大いに ある	やや ある	あまり ない	まった くない	不明	大いに ある	やや ある	あまり ない	まった くない	不明
3歳	301 13.2	758 33.3	826 36.3	300 13.2	93 4.1	279 12.7	716 32.5	784 35.6	324 14.7	97 4.4	580 13.0	1,474 32.9	1,610 36.0	624 13.9	190 4.2
5歳	143 6.9	530 25.6	764 37.0	613 29.7	17 0.8	150 7.5	481 24.2	747 37.5	597 30.0	16 0.8	293 7.2	1,011 24.9	1,511 37.2	1,210 29.8	33 0.8
小4	116 4.4	522 19.6	1,132 42.6	876 32.9	13 0.5	124 4.4	584 20.9	1,114 39.8	960 34.3	15 0.5	240 4.4	1,106 20.3	2,246 41.2	1,836 33.7	28 0.5
中1	234 6.4	691 18.8	1,119 30.5	1,528 41.6	99 2.7	295 8.7	899 26.4	1,066 31.3	1,095 32.1	55 1.6	529 7.5	1,590 22.5	2,185 30.9	2,623 37.0	154 2.2
高1	260 7.4	673 19.2	1,115 31.8	1,374 39.2	79 2.3	437 13.2	957 28.9	997 30.1	868 26.2	51 1.5	697 10.2	1,630 23.9	2,112 31.0	2,242 32.9	130 1.9
合計	1,054 7.4	3,174 22.4	4,956 35.0	4,691 33.1	301 2.1	1,285 9.4	3,637 26.5	4,708 34.3	3,844 28.0	234 1.7	2,339 8.4	6,811 24.4	9,664 34.7	8,535 30.6	535 1.9

表6-14 むし歯の有無の自己判断別内訳 [上段:度数, 下段:%]

	男性				女性				合計			
	ない	ある	わから ない	不明	ない	ある	わから ない	不明	ない	ある	わから ない	不明
3歳	1,365 59.9	305 13.4	600 26.3	8 0.4	1,371 62.3	259 11.8	563 25.6	7 0.3	2,736 61.1	564 12.6	1,163 26.0	15 0.3
5歳	1,247 60.3	752 36.4	67 3.2	1 0.0	1,200 60.3	725 36.4	65 3.3	1 0.1	2,447 60.3	1,477 36.4	132 3.3	2 0.0
小4	1,172 44.1	1,395 52.5	90 3.4	2 0.1	1,312 46.9	1,390 49.7	94 3.4	1 0.0	2,484 45.5	2,785 51.0	184 3.4	3 0.1
中1	1,464 39.9	1,509 41.1	681 18.6	17 0.5	1,387 40.7	1,420 41.6	590 17.3	13 0.4	2,851 40.3	2,929 41.4	1,271 17.9	30 0.4
高1	1,443 41.2	1,477 42.2	569 16.3	12 0.3	1,299 39.2	1,513 45.7	483 14.6	15 0.5	2,742 40.3	2,990 43.9	1,052 15.4	27 0.4
合計	6,691 47.2	5,438 38.4	2,007 14.2	40 0.3	6,569 47.9	5,307 38.7	1,795 13.1	37 0.3	13,260 47.6	10,745 38.5	3,802 13.6	77 0.3

表6-15 むし歯の本数の自己判断別内訳 [上段:度数, 下段:%]

前問であると回答した方への限定質問 非該当を除かない

	男性				女性				合計			
	1~2 本	3~5 本	6本 以上	不明	1~2 本	3~5 本	6本 以上	不明	1~2 本	3~5 本	6本 以上	不明
3歳	177 58.0	86 28.2	30 9.8	12 3.9	168 64.9	62 23.9	20 7.7	9 3.5	345 61.2	148 26.2	50 8.9	21 3.7
5歳	454 60.4	233 31.0	51 6.8	14 1.9	389 53.7	268 37.0	59 8.1	9 1.2	843 57.1	501 33.9	110 7.4	23 1.6
小4	802 57.5	506 36.3	76 5.4	11 0.8	830 59.7	472 34.0	79 5.7	9 0.6	1,632 58.6	978 35.1	155 5.6	20 0.7
中1	874 57.9	520 34.5	75 5.0	40 2.7	800 56.3	501 35.3	89 6.3	30 2.1	1,674 57.2	1,021 34.9	164 5.6	70 2.4
高1	852 57.7	509 34.5	91 6.2	25 1.7	781 51.6	560 37.0	132 8.7	40 2.6	1,633 54.6	1,069 35.8	223 7.5	65 2.2
合計	3,159 58.1	1,854 34.1	323 5.9	102 1.9	2,968 55.9	1,863 35.1	379 7.1	97 1.8	6,127 57.0	3,717 34.6	702 6.5	199 1.9



表6-16 噛みごたえのある食べ物の食事への取り入れ別内訳 [上段:度数, 下段:%]

	男性			女性			合計		
	いいえ	はい	不明	いいえ	はい	不明	いいえ	はい	不明
3歳	845 37.1	1,312 57.6	121 5.3	743 33.8	1,313 59.7	144 6.5	1,588 35.5	2,625 58.6	265 5.9
5歳	929 44.9	1,053 50.9	85 4.1	847 42.5	1,059 53.2	85 4.3	1,776 43.8	2,112 52.0	170 4.2
合計	1,774 40.8	2,365 54.4	206 4.7	1,590 37.9	2,372 56.6	229 5.5	3,364 39.4	4,737 55.5	435 5.1

表6-17 食事時の噛む習慣別内訳 [上段:度数, 下段:%]

	男性					女性					合計				
	よく噛む	ふつうに噛む	あまり噛まない	ほとんど噛まない	不明	よく噛む	ふつうに噛む	あまり噛まない	ほとんど噛まない	不明	よく噛む	ふつうに噛む	あまり噛まない	ほとんど噛まない	不明
3歳	211 9.3	1,604 70.4	440 19.3	3 0.1	20 0.9	240 10.9	1,690 76.8	250 11.4	5 0.2	15 0.7	451 10.1	3,294 73.6	690 15.4	8 0.2	35 0.8
5歳	201 9.7	1,533 74.2	316 15.3	3 0.1	14 0.7	226 11.4	1,569 78.8	184 9.2	0 0.0	12 0.6	427 10.5	3,102 76.4	500 12.3	3 0.1	26 0.6
合計	412 9.5	3,137 72.2	756 17.4	6 0.1	34 0.8	466 11.1	3,259 77.8	434 10.4	5 0.1	27 0.6	878 10.3	6,396 74.9	1,190 13.9	11 0.1	61 0.7

表6-18 食事時のテレビの習慣別内訳 [上段:度数, 下段:%]

	男性				女性				合計			
	ある	つけるがあまり見ない	ほとんど見ない	不明	ある	つけるがあまり見ない	ほとんど見ない	不明	ある	つけるがあまり見ない	ほとんど見ない	不明
3歳	1,161 51.0	288 12.6	807 35.4	22 1.0	1,158 52.6	287 13.0	735 33.4	20 0.9	2,319 51.8	575 12.8	1,542 34.4	42 0.9
5歳	1,245 60.2	153 7.4	651 31.5	18 0.9	1,117 56.1	196 9.8	668 33.6	10 0.5	2,362 58.2	349 8.6	1,319 32.5	28 0.7
合計	2,406 55.4	441 10.1	1,458 33.6	40 0.9	2,275 54.3	483 11.5	1,403 33.5	30 0.7	4,681 54.8	924 10.8	2,861 33.5	70 0.8

表6-19 保護者の仕上げみがきの有無別内訳 [上段:度数, 下段:%]

	男性			女性			合計		
	する	しない	不明	する	しない	不明	する	しない	不明
3歳	2,237 98.2	32 1.4	9 0.4	2,145 97.5	41 1.9	14 0.6	4,382 97.9	73 1.6	23 0.5
5歳	1,868 90.4	189 9.1	10 0.5	1,763 88.5	217 10.9	11 0.6	3,631 89.5	406 10.0	21 0.5
合計	4,105 94.5	221 5.1	19 0.4	3,908 93.2	258 6.2	25 0.6	8,013 93.9	479 5.6	44 0.5

表6-20 保護者の仕上げみがきの負担感や困り感の有無別内訳 [上段:度数, 下段:%]

	男性				女性				合計			
	ある	少しある	ない	不明	ある	少しある	ない	不明	ある	少しある	ない	不明
3歳	218 9.6	788 34.6	847 37.2	425 18.7	166 7.5	681 31.0	957 43.5	396 18.0	384 8.6	1,469 32.8	1,804 40.3	821 18.3
5歳	130 6.3	718 34.7	765 37.0	454 22.0	106 5.3	700 35.2	763 38.3	422 21.2	236 5.8	1,418 34.9	1,528 37.7	876 21.6
合計	348 8.0	1,506 34.7	1,612 37.1	879 20.2	272 6.5	1,381 33.0	1,720 41.0	818 19.5	620 7.3	2,887 33.8	3,332 39.0	1,697 19.9

表6-21 歯みがきへの時間のかけ方別内訳 [上段:度数, 下段:%]

	男性			女性			合計		
	時間をかける	あまりかけない	不明	時間をかける	あまりかけない	不明	時間をかける	あまりかけない	不明
小4	554 20.8	2,092 78.7	13 0.5	820 29.3	1,962 70.1	15 0.5	1,374 25.2	4,054 74.3	28 0.5
中1	1,683 45.8	1,951 53.1	37 1.0	1,925 56.5	1,460 42.8	25 0.7	3,608 51.0	3,411 48.2	62 0.9
高1	1,770 50.6	1,709 48.8	22 0.6	1,907 57.6	1,374 41.5	29 0.9	3,677 54.0	3,083 45.3	51 0.7
合計	4,007 40.8	5,752 58.5	72 0.7	4,652 48.9	4,796 50.4	69 0.7	8,659 44.8	10,548 54.5	141 0.7

表6-22 デンタルフロスの使用別内訳 [上段:度数, 下段:%]

	男性				女性				合計			
	ほぼ毎日使用	時々使用	使用しない	不明	ほぼ毎日使用	時々使用	使用しない	不明	ほぼ毎日使用	時々使用	使用しない	不明
小4	110 4.1	634 23.8	1,913 71.9	2 0.1	126 4.5	790 28.2	1,878 67.1	3 0.1	236 4.3	1,424 26.1	3,791 69.5	5 0.1
中1	134 3.7	1,181 32.2	2,338 63.7	18 0.5	155 4.5	1,289 37.8	1,957 57.4	9 0.3	289 4.1	2,470 34.9	4,295 60.7	27 0.4
高1	83 2.4	876 25.0	2,542 72.4	8 0.2	103 3.1	1,019 30.7	2,187 66.0	7 0.2	186 2.7	1,895 27.8	4,729 69.3	15 0.2
合計	327 3.3	2,691 27.4	6,793 69.0	28 0.3	384 4.0	3,098 32.5	6,022 63.2	19 0.2	711 3.7	5,789 29.9	12,815 66.2	47 0.2

表6-23 歯や歯ぐきの観察習慣別内訳 [上段:度数, 下段:%]

	男性					女性					合計				
	週に1回以上	月に1回程度	ほとんどない	わからない	不明	週に1回以上	月に1回程度	ほとんどない	わからない	不明	週に1回以上	月に1回程度	ほとんどない	わからない	不明
小4	406 15.3	391 14.7	1,749 65.8	102 3.8	11 0.4	670 24.0	497 17.8	1,476 52.8	142 5.1	12 0.4	1,076 19.7	888 16.3	3,225 59.1	244 4.5	23 0.4
中1	790 21.5	1,120 30.5	1,738 47.3	-	23 0.6	856 25.1	1,103 32.3	1,423 41.7	-	28 0.8	1,646 23.2	2,223 31.4	3,161 44.6	-	51 0.7
高1	681 19.5	839 24.0	1,970 56.3	-	11 0.3	676 20.4	853 25.8	1,766 53.4	-	15 0.5	1,357 19.9	1,692 24.8	3,736 54.9	-	26 0.4
合計	1,877 19.1	2,350 23.9	5,457 55.5	102 1.0	45 0.5	2,202 23.1	2,453 25.8	4,665 49.0	142 0.0	55 0.6	4,079 21.1	4,803 24.8	10,122 52.3	244 1.3	100 0.5