

職員の給与等に関する報告
及び給与改定に関する勧告

令和6年10月

神奈川県人事委員会

令和6年 人事委員会勧告に当たって（談話）

令和6年10月11日
神奈川県人事委員会
委員長 小池 治

本日、神奈川県人事委員会は、議会及び知事に対し、職員の給与等について報告及び勧告を行いました。

はじめに、職員の皆さんが、日々全力で職務を遂行されていることに心から敬意を表します。新型コロナウイルス感染症への対応は落ち着いてきたものの、地球温暖化による環境変動や人口減少社会への対応など、行政に対するニーズはますます複雑・高度化しています。職員の皆さんには、引き続き、全体の奉仕者としての使命感と高い規範意識を持ち、県民の福祉の向上に向けて全力を尽くし、県民の信頼と期待に応えてくださるよう望みます。

本委員会では、人事委員会勧告制度に基づき、職員と県内の民間企業の従業員の給与等の実態を調査、比較し、国や他の地方公共団体の状況などを踏まえ、職員の給与等について検討を行いました。

その結果、月例給については、民間が職員を上回ったことから、給料表及び地域手当の支給割合を引き上げることが適当と判断しました。また、特別給（ボーナス）については、民間の支給月数が職員を上回ったことから、年間4.60月分に引き上げることが適当と判断しました。

さらに、給与カーブの見直しに係る地域手当の支給割合や、時代環境に即した公務員人事管理とするための給与制度のアップデートについて報告及び勧告を行いました。

このほか、公務運営に関しては、優秀な人材を確保するため採用試験に新方式を導入したことや、女性職員の管理職への登用、障がい者雇用の推進、男性職員の育児休業の取得促進といった職員のワーク・ライフ・バランスの実現に向けた取組など、職員が能力をより発揮できる勤務環境の整備等について、現状の課題や今後の方向性等に関する報告を行いました。

職員が日々成長し、誇りと自信を持ってその能力を十分に発揮するためには、職員一人ひとりが互いに尊重し合い、仕事と生活が両立できる働きやすい職場にしていくことが重要です。全ての職員が協力し、理想の職場づくりに取り組まれることを望みます。

人事委員会勧告制度は、職員の労働基本権制約の代償措置として、職員の給与その他の勤務条件を、社会一般の情勢に適応させる機能を有するものです。

議会及び知事におかれましては、人事委員会勧告制度の意義や役割を御理解の上で、勧告等に述べた内容について、必要な措置をとられるよう要請いたします。

県民の皆様におかれましては、全職員が公共の利益のためにそれぞれの職務に精励していることに深い御理解をいただくとともに、第三者機関である人事委員会が行う勧告制度に基づいて職員の適切な給与や勤務条件の確保が図られていることについても、御理解をいただきますようお願いいたします。



人委第76号
令和6年10月11日

神奈川県議会議長 柳 下 剛 様

神奈川県知事 黒 岩 祐 治 様

神奈川県人事委員会

委員長 小 池 治

神奈川県人事委員会は、地方公務員法第8条、第14条及び第26条の規定に基づき、職員の給与等について別紙第1のとおり報告し、別紙第2のとおり給与改定について勧告します。

目 次

(別紙第1) 報告

I	報告及び勧告の基本的な考え方	1
II	職員と民間従業員の給与等の状況	3
1	職員の給与	3
(1)	職員の構成	3
(2)	平均給与月額	3
2	民間従業員の給与	3
(1)	民間事業所の給与改定の状況	4
(2)	民間従業員の給与の状況	4
3	職員の給与と民間従業員の給与との比較	6
(1)	月例給	6
(2)	特別給	7
4	職員の給与と国家公務員の給与との比較	7
III	本県職員の給与を取り巻く諸情勢	8
1	生計費	8
2	毎月勤労統計調査による賃金	8
3	物価指数	8
4	人事院の給与勧告等	9
IV	本委員会の見解	10
1	本年の給与改定	10
(1)	月例給	10
(2)	特別給	11
2	給与カーブの見直し	12
3	給与制度のアップデート	12
(1)	見直しの必要性	12
(2)	見直しの内容	13
4	公務運営	17
(1)	人材の確保・育成	17
(2)	働き方改革と勤務環境の整備	23

(別紙第2) 勧告

I	令和6年4月の民間給与との比較に基づく給与改定のための関係条例の改正	1
1	職員の給与及び通勤に要する費用の弁償に関する条例（昭和32年神奈川県条例第52号）及び学校職員の給与等に関する条例（昭和32年神奈川県条例第56号）の改正	1
2	任期付研究員の採用等に関する条例（平成14年神奈川県条例第5号）の改正	2

3	任期付職員の採用等に関する条例（平成15年神奈川県条例第4号）の改正	3
II	社会と公務の変化に応じた給与制度の整備のための関係条例の改正	3
1	職員の給与及び通勤に要する費用の弁償に関する条例及び学校職員の給与等に関する条例の改正	3
2	任期付職員の採用等に関する条例の改正	4
3	職員の給与及び通勤に要する費用の弁償に関する条例及び学校職員の給与等に関する条例の一部を改正する条例（令和4年神奈川県条例第77号）の改正	4
III	改定の実施時期等	5
1	改定の実施時期	5
2	経過措置等	5

(別紙第1)

報 告

I 報告及び勧告の基本的な考え方

人事委員会の報告・勧告制度は、公務員の労働基本権制約に対する代償措置として、社会一般の情勢に適応した適正な職員の勤務条件を確保し、職員が高い倫理観と使命感を持って職務に取り組み、公正で効率的な行政運営を進める上での基盤であるとともに、職員の勤務条件について県民の理解と納得を得る重要な役割を担うものです。

そのため、特に職員の給与については、国家公務員の給与との均衡も考慮しつつ、その時々が生計費、経済・雇用情勢等を反映した民間従業員の給与と均衡させることを基本とし、職員と民間従業員の給与の実態を調査、比較した上で報告・勧告を行っています。

「職種別民間給与実態調査」は、企業規模50人以上、かつ、事業所規模50人以上の県内民間事業所を調査対象として人事院、横浜市人事委員会、川崎市人事委員会、相模原市人事委員会等と共同で実施し、これらの事業所の民間従業員の給与と職員給与との比較を行っています。このような調査対象としているのは、企業規模50人以上の多くの民間企業は、公務と同様、部長、課長等の役職段階を有しており、職員と同種・同等の者同士による給与比較が可能であるからです。加えて、現行の調査対象である企業規模50人以上、かつ、事業所規模50人以上の事業所数であれば、実地による精緻な調査が可能であり、調査の精確性を維持することができます。また、給与は、一般的に、職種をはじめ、役職段階、勤務地域、学歴、年齢等の給与決定要素に応じ

てその水準が定まっていることから、主な給与決定要素を同じくする者同士の4月分の給与額を対比させ、精密に比較（ラスパイレス方式）を行っています。

さらに、国家公務員の給与制度が改正される際には、人事院の給与報告・勧告の内容に留意するとともに、本県の実情を考慮して実施するよう、本委員会の報告・勧告で言及しています。

このように、職員の給与については、民間従業員の給与と均衡のとれた水準に保つことに加え、国家公務員の給与制度に準じた措置をとることが、地方公務員法の定める情勢適応の原則や均衡の原則に合致し、適正なものになると考えます。

II 職員と民間従業員の給与等の状況

1 職員の給与

本委員会は、本年4月現在で、職員の給与及び通勤に要する費用の弁償に関する条例、学校職員の給与等に関する条例、任期付研究員の採用等に関する条例及び任期付職員の採用等に関する条例の適用を受ける職員の給与の支給状況等を把握するため、「職員給与等実態調査」を例年のとおり実施しました。

(1) 職員の構成

令和6年4月1日現在における職員の総数は46,409人（昨年46,105人）となっています。また、全職員の平均年齢は39.2歳（同39.2歳）となっています。【資料第1表・第2表・1～3頁】

(2) 平均給与月額

全職員の平均給与月額は405,439円（昨年401,154円）であり、その内訳は資料第1表のとおりです。【資料1頁】

2 民間従業員の給与

本委員会は、職員の給与と民間従業員の給与との精確な比較を行うため、「職種別民間給与実態調査」を行いました。

この調査は、企業規模50人以上で、かつ、事業所規模50人以上の県内民間事業所3,253事業所から無作為に抽出した679事業所を対象とし、各事業所の給与改定や公務と類似している職務と認められる76職種に該当する従業員の本年4月分の給与月額等について詳細な調査を行いました。

調査の完了率は、各事業所の協力により82.4%となっており、36,103人の個々の従業員の給与月額等を調査することができました。この調査では、企

業業績のいかんにかかわらず調査を行っているため、その結果は広く民間事業所における従業員の給与の状況を反映したものと考えています。

【資料27頁】

(1) 民間事業所の給与改定の状況

ベース改定の状況は、係員について、ベース改定の慣行があると回答した事業所の割合は64.6%（昨年56.1%）、ベースアップを実施した事業所の割合は62.2%（同53.1%）となっています。

定期昇給の状況は、係員について、定期昇給を実施した事業所の割合は91.8%（同86.7%）となっています。そのうち、昨年より定期昇給額が増額している事業所の割合は40.0%（同39.1%）、減額している事業所の割合は3.1%（同2.2%）となっています。【資料第9表・28頁】

(2) 民間従業員の給与の状況

ア 初任給、職種別給与等

新規学卒の事務員・技術者の初任給の平均額は、大学卒で227,029円（昨年218,006円）、高校卒で194,568円（同182,403円）となっています。【資料第11表・35頁】

また、新規学卒者の採用を行った事業所のうち初任給を増額した事業所の割合は、大学卒で68.4%（同53.4%）、高校卒で68.1%（同59.0%）となっています。【資料第12表・35頁】

なお、職種別の給与の状況は、資料第10表のとおりです。

【資料29～34頁】

イ 特別給

賞与等の特別給については、昨年8月から本年7月までの直近1年間の支給実績を調査しました。

調査の結果、事務・技術等従業員には所定内給与の4.61月分、技能・労務等従業員には所定内給与の3.72月分が支給されており、これらを職員の構成比で加重平均すると4.60月分となります。

民間事業所における特別給の支給状況

項目		区分	事務・技術等 従業員	技能・労務等 従業員
		平均所定内 給与月額	下半期 (A1) 上半期 (A2)	円 422,760 430,877
特別給の支給額	下半期 (B1) 上半期 (B2)	円 967,838 998,661	円 558,053 591,401	
特別給の支給割合	下半期 $\left(\frac{B1}{A1}\right)$	月分 2.29	月分 1.83	
	上半期 $\left(\frac{B2}{A2}\right)$	2.32	1.89	
	計	4.61	3.72	
	年間の平均	4.60月分		

注1 「下半期」とは令和5年8月から令和6年1月まで、「上半期」とは同年2月から7月までの期間をいいます。

2 「特別給の支給割合」の「年間の平均」は、民間事業所の事務・技術等従業員と技能・労務等従業員の構成比を職員の構成比に合わせて、求めました。

3 職員の給与と民間従業員の給与との比較

(1) 月例給

本委員会は、前記の「職員給与等実態調査」及び「職種別民間給与実態調査」の結果に基づき、本県の一般の行政事務を行っている職員（行政職員）と、これに類似する民間の事務・技術関係職種の従業員について、本年4月分の給与月額を比較しました。

その方法は、職員と民間従業員の双方について、主な給与決定要素である役職段階、学歴、年齢を同じくする者同士の給与月額を対比させ、民間従業員の給与月額を、職員の人員構成に置き換えて算出した平均給与月額と、職員の平均給与月額との精密な比較（ラスパイレス方式）を行うものです。

この方法により公民給与の比較をした結果、民間従業員の給与が職員の給与を一人当たり平均10,818円（2.78%）上回っていました。

給 与 の 比 較

職員の給与 (行政職員) (A)	民間従業員の給与 (事務・技術関係職種) (B)	(B) - (A)
389,133円	399,951円	10,818円 (2.78%)

注 職員、民間従業員ともに、本年度の新規学卒の採用者は含まれていません。

(2) 特別給

民間従業員に支給された特別給の支給割合（4.60月分）を、0.05月を単位とした支給月数にすると4.60月であり、職員の期末手当及び勤勉手当の支給月数（4.50月）と比較した結果、民間従業員の支給月数が職員の支給月数を0.10月上回っていました。

特 別 給 の 比 較

職員の支給月数 (A)	民間従業員の支給月数 (B)	(B) - (A)
4.50月	4.60月	0.10月

注 民間従業員の支給割合の4.60月分を、0.05月ごとの区切りとなるよう小数点以下第2位で二捨三入、七捨八入し、4.60月の支給月数としました。

4 職員の給与と国家公務員の給与との比較

総務省が実施した令和5年地方公務員給与実態調査によると、行政職俸給表(一)の適用を受ける国家公務員の俸給とこれに相当する本県職員の給料を、学歴別、経験年数別にラスパイレス方式により比較したところ、国家公務員を100とした場合の本県の指数は、令和5年4月1日時点において100.0となっています。

Ⅲ 本県職員の給与を取り巻く諸情勢

1 生計費

総務省の全国家計構造調査、全国単身世帯収支実態調査及び家計調査を基礎として本年4月における標準生計費を算定すると、1人世帯で133,950円、2人世帯で170,550円、3人世帯で212,030円、4人世帯で253,520円となります。【資料第17表・39頁】

2 毎月勤労統計調査による賃金

厚生労働省及び本県政策局によると、昨年4月に比べ、県内のパートタイム労働者等を含む常用労働者の本年4月の所定内給与は3.6%増加しています。

3 物価指数

総務省によると、昨年4月に比べ、本年4月の消費者物価指数は、横浜市では2.8%上昇（全国では2.5%上昇）しています。

4 人事院の給与勧告等

人事院は、令和6年8月8日に国家公務員の給与等について報告し、併せてその改正について勧告を行いました。主な内容は次のとおりです。

月例給については、国家公務員の給与が民間従業員の給与を11,183円(2.76%)下回っていることから、この較差を解消するために、行政職俸給表(一)の水準を平均3.0%引き上げることとしています。

具体的には、行政職俸給表(一)の一般職試験(高卒者)に係る初任給について21,400円、一般職試験(大卒程度)に係る初任給について23,800円、それぞれ引き上げ、これを踏まえ、若年層に特に重点を置きつつ、おおむね30歳台後半までの職員に重点を置いて、全ての職員を対象に全俸給表の引上げ改定を行うこととしています。

特別給(現行4.50月)については、民間事業所の支給割合に見合うよう支給月数を0.10月分引き上げ、4.60月分に改定することとし、民間の特別給の支給状況等を踏まえ、引上げ分を期末手当及び勤勉手当に均等に配分することとしています。

また、現下の人事管理上の重点課題に対応し、時代の要請に即した給与制度に転換するため、「社会と公務の変化に応じた給与制度の整備(給与制度のアップデート)」を令和7年4月1日から実施することとしています。

公務員人事管理については、「多様で有為な人材の確保」、「職員の成長支援と組織パフォーマンスの向上」及び「Well-beingの実現に向けた環境整備」の方向性を示しています。

あわせて、「国家公務員の育児休業等に関する法律の改正についての意見の申出」を行い、民間労働法制の内容も踏まえ、子の年齢に応じた柔軟な働き方を実現するための措置を拡充することとしています。【資料40～41頁】

IV 本委員会の見解

1 本年の給与改定

(1) 月例給

前記Ⅱ 3(1)のとおり、本年4月時点で、職員の給与が民間従業員の給与を10,818円(2.78%)下回っていることから、民間従業員の給与との均衡を図るため、月例給の引上げ改定を行い、この較差を解消する必要があります。

この改定は、本年4月時点の比較に基づいて職員の給与を民間従業員の給与と均衡させるために行うものであることから、同月に遡及して実施する必要があります。

月例給の引上げ改定に当たっては、基本的な給与である給料を引き上げるため、給料表の改定を行うことが適当です。

その際、人事院の俸給表の改定に係る基本的な考え方や手法を参考にして給料表の改定を行っても、較差がなお残ることから、併せて諸手当を改定する必要があると考えます。

扶養手当及び住居手当については、民間の支給状況との均衡等を考慮すると手当額を改定する状況にありません。地域手当については、令和3年の本委員会の勧告に基づき実施している給与カーブの見直しによる完成時の支給割合に達しておらず、今後支給割合を段階的に引き上げていくことから、給料表の引上げ改定と併せて地域手当の支給割合の引上げを行うことが適当と考えます。

ア 給料表

民間との給与比較を行っている行政職給料表(1)及び学校行政職給料表の改定に当たっては、国や近隣の地方公共団体等の初任給の状況、民間事業所における初任給の動向を勘案し、人材確保の観点等を踏まえ、人事院による行政職俸給表(一)の改定に準じて、23,600円を限度に、本県の初任給を引き上げることとします。

また、これを踏まえ、若年層が在職する号給に特に重点を置くとともに、おおむね30歳台後半までの職員が在職する号給にも重点を置き、その他の職員が在職する号給は改定率を逡減させる形によって、全ての級号給で引上げ改定を行うこととします。

その他の給料表についても、行政職給料表(1)との均衡を基本に改定することとします。

イ 地域手当

給料表の引上げ改定を行ってもなお残る較差を解消するため、支給割合を0.14%引き上げ、これを給与カーブの見直しによる支給割合の引上げの一部として、本年4月に遡及して12.35%とすることが適当です。

(2) 特別給

前記Ⅱ 3(2)のとおり、職員の期末手当及び勤勉手当の支給月数が民間従業員の特別給の支給月数を0.10月下回っていることから、民間従業員の特別給の支給月数との均衡を図るため、支給月数を年間で0.10月引き上げることとします。

改定に当たっては、民間の特別給の支給状況等を踏まえ、支給月数の引上げ分は期末手当及び勤勉手当の支給月数に均等に配分することとします。

支給月数の引上げ分は、本年度については、12月期の期末手当及び勤勉

手当に均等に配分し、令和7年度以降においては、6月期及び12月期の期末手当及び勤勉手当が均等になるよう支給月数を定めることとします。

また、任期付研究員及び特定任期付職員の期末手当についても、支給月数を引き上げることとします。

2 給与カーブの見直し

給与カーブの見直しについては、職務と責任に応じた給与制度とするよう令和4年4月に給料表を見直したところです。

この見直しに伴い生ずる給与原資を若年層職員等へ再配分するため、地域手当の支給割合について、昨年の本委員会の報告において、令和7年度以降の支給割合を職員の給与と民間の給与の較差解消の観点、経過措置の状況等を踏まえ、前年の本委員会の給与報告・勧告において示すこととしました。

こうした経緯を踏まえ、令和7年度の地域手当の支給割合を12.45%とすることとし、本見直し完成時の支給割合については、引き続き、較差解消、経過措置の状況等を注視し、令和7年の本委員会の給与報告・勧告において示します。

3 給与制度のアップデート

(1) 見直しの必要性

人事院は、本年の報告において、適切な処遇は優秀な人材の確保のために不可欠であることから、「社会と公務の変化に応じた給与制度の整備（給与制度のアップデート）」に言及しています。

俸給体系については、採用市場における競争力を向上させるため初任

給・若年層の給与を大幅に引き上げ、管理職は職責や役割に見合った体系に刷新し、諸手当も、人事配置や異動を円滑に行うため、地域手当の都道府県単位への広域化、新幹線を含む通勤手当の支給拡充や、共働き世帯が増加している実態を踏まえた配偶者手当の廃止・子に係る手当への充当など、時代の要請に即した給与制度を実現することとしています。

国家公務員給与が捉えている課題は多くの地方公共団体に共通していることから、本県としても、公務としての類似性を有し、専門的見地から検討されている国の給与制度の内容を十分に踏まえつつ、適切に対応しなければなりません。

(2) 見直しの内容

ア 給料表及び給料制度

人事院は、近年の民間の動向や人材確保の困難性を踏まえ、初任給の大幅な引上げを図り、採用市場における給与面での競争力向上を実現することとしています。

また、職務や職責に応じた給与上昇を確保するとともに、民間人材等の処遇を確保する観点から、俸給水準等を見直すこととしています。

本県においても、地方公務員法の定める職務給の原則及び均衡の原則に基づき、専門的見地から検討されている国の給与制度の内容を反映する必要があることから、行政職給料表(1)について、国家公務員に適用される行政職俸給表(一)を基本とする改定を実施します。

その他の給料表についても、行政職給料表(1)との均衡を基本に改定することとします。

あわせて、昇給制度の見直しについては、任命権者において、各役職段階に応じて、個々の職員の能力・実績をより適切に反映できるよう、

本県の実情及び人事院の給与報告・勧告の内容を考慮し、適切な対応を検討することを求めます。

イ 地域手当

人事院は、最新のデータを用いて地域の民間賃金の状況を国家公務員給与に反映させるよう、支給地域等を見直すこととしています。

地方公共団体の地域手当については、給料水準が適切に見直されていることを前提に、国における地域手当の指定基準に基づき、支給地域及び支給割合を定めることが原則であることを考慮し、支給割合を定める必要があります。

本県では、令和4年4月から実施している給与カーブの見直しによって、地域手当の支給割合について、12.5%を上限に、段階的に設定することとなっています。

本見直し完成時点における職員の給与と民間の給与の較差解消の観点、職員構成の変動等を踏まえ、令和7年の本委員会の給与報告・勧告において、新たな地域手当の支給割合を示すこととします。

ウ その他の月例給

(7) 扶養手当

人事院は、配偶者の働き方に中立な制度に向かう社会状況の変化に対応し、子を有する職員に対する生計費の補填を充実させるため、配偶者に係る手当を廃止し、子に係る手当を13,000円に引き上げることとしています。

本県の民間企業や公務の配偶者に係る手当の状況を見ると、国と同様に減少傾向が継続しています。具体的には、民間における家族手当の状況について、本年の「職種別民間給与実態調査」の結果を見ると、

配偶者に手当を支給する事業所は49.1%であり、配偶者に係る手当の見直しを勧告した平成28年の調査結果（62.6%）から13.5ポイント減少しています。

また、これらの事業所のうち、18.4%は「配偶者に対する手当を見直す予定又は見直すことについて検討中」と、15.7%は「税制及び社会保障制度の見直しの動向、他の民間企業の見直しの動向、公務員の見直しの動向等によっては、見直すことを検討」としています。

さらに、公務においても、本年の「職員給与等実態調査」の結果を見ると、配偶者に係る扶養手当を受給する職員の割合は19.0%であり、平成28年の調査結果（21.8%）から2.8ポイント減少しています。

本県においても、このような民間及び職員の支給状況並びに人事院の給与報告・勧告の内容を考慮して改定することとします。

(4) 単身赴任手当の支給要件

人事院は、人材確保の観点から、採用に伴い単身赴任手当の支給要件を満たした職員に対して、給与上の措置を行うこととしています。

本県においても、地方公務員法の定める均衡の原則に基づき、国の給与制度の見直しの内容や考え方は十分考慮すべきであることから、採用に伴い単身赴任手当の支給要件を満たした職員に対しても手当を支給するよう、人事院の給与報告・勧告の内容を考慮して改定することとします。

エ その他の手当

人事院は、ライフスタイルが多様化する中で、職員が個々の事情に応じ、経済的負担にとらわれずに柔軟に通勤手段を選択できるように通勤手当の支給限度額を、新幹線等の特別料金等の額を含めて1か月当たり

150,000円に引き上げる等の見直しを行うこととしています。

さらに、人事配置の円滑化を図る観点から、新幹線等の利用により通勤時間が片道当たり30分以上短縮されることを求める要件の廃止等を行うこととしています。

また、管理職員が災害への対処など他律的な事由により深夜に及ぶ勤務を相当程度行う実態が見られることを踏まえ、勤務実態に応じた適切な処遇を確保する観点から、管理職員特別勤務手当について、現行では午前0時から午前5時までとなっている支給対象時間帯を、通常は正規の勤務時間が設定されない時間帯である午後10時から午前5時までとする等の給与上の措置を行うこととしています。

本委員会としても、任命権者において、職員の勤務実態及び人事院の給与報告・勧告の内容を考慮し、適切な対応を検討することを求めます。

オ 特別給（ボーナス）

(7) 勤勉手当の成績率等

人事院は、勤務成績に応じて支給される勤勉手当において、特に高い業績を挙げた者に対してより高い水準の処遇が可能になるよう、給与上の措置を行うこととしています。

本委員会としても、任命権者において、本県の実情及び人事院の給与報告・勧告の内容を考慮し、適切な対応を検討することを求めます。

(4) 特定任期付職員のボーナス等

人事院は、公務全体として能力・実績に基づく人事管理を進める中で、特定任期付職員も、勤務成績を適時のタイミングで給与に反映し、支給額のメリハリを柔軟に付け、また、勤務成績に応じてより高い年収水準を可能とするため、特定任期付職員のボーナスを、期末手当と

人事評価の結果等に応じて支給される勤勉手当から成る構成に改め、特定任期付職員業績手当を廃止することとしています。

本委員会としても、任命権者において、人事院の給与報告・勧告の内容を踏まえつつ、今後の国の動向を注視し、必要な検討を進めていくことを求めます。

カ 定年前再任用短時間勤務職員等の給与

人事院は、近年、複雑・高度化する行政課題に的確に対応するため、高齢層職員の能力及び経験の活用が進められてきており、制度創設時には想定されていなかった人事運用の変化が生じている状況を踏まえ、定年前再任用短時間勤務職員等に対し、地域手当（異動保障など特例的に支給されるもの）、研究員調整手当、住居手当、特地勤務手当（同手当に準ずる手当を含む。）及び寒冷地手当を支給することとしています。

本県においても、地方公務員法の定める均衡の原則に基づき、国の給与制度の見直しの内容や考え方は十分考慮すべきであることから、定年前再任用短時間勤務職員等に対し、国家公務員と同様に住居手当等の支給が可能となるよう、人事院の給与報告・勧告の内容を考慮して改定することとします。

4 公務運営

(1) 人材の確保・育成

ア 多様な人材の確保と採用制度

本格的な人口減少社会が到来する中、社会経済や国際情勢の急激な変化により複雑・多様化する行政課題に取り組むためには、使命感とチャレンジ精神にあふれ、県民の目線に立って職務遂行ができる人材や多様

な経験・スキルを持つ人材を継続的に確保していく必要があります。

公務員採用試験の受験者数は長らく減少傾向にある一方、民間企業の採用意欲は高まっており、優秀な公務人材の獲得はますます厳しくなっています。また、新規学卒者の採用活動の早期化に加え、国や他の地方公共団体においても採用試験制度の見直しが行われるなど、本県の職員採用を取り巻く情勢は、大きく変化しています。

本委員会では、採用が困難な土木職や電気職の専門人材を確保するため、本年度から秋季Ⅰ種試験の技術系区分において、受験可能年齢を1歳引き下げ、大学3年生から受験できるよう見直しを行ったほか、秋季Ⅰ種試験の行政区分において、民間企業志望者や遠方居住者も受験しやすい試験とするため、教養試験と自己PRシートを廃止し、多くの民間企業の採用試験で使われているSPI3や自己PR動画（録画面接）を新たに導入しました。また、本県では、これまでも、多様な職務経験・社会活動経験やスキル・資格等を持つ人材を確保するため、民間企業との人事交流や任期付職員の採用のほか、中途採用試験などに取り組んできたところです。

しかしながら、技術系区分を中心にⅠ種試験等の受験者数は減少傾向にあることから、本委員会では求職者の実態や民間企業、国、他の地方公共団体における動向も踏まえながら、採用が困難な技術系区分を始めとした受験者の増加につながる試験制度等となるよう見直しを進めます。また、労働市場の採用意欲が高い状況においては、採用試験の合格者を採用へとつなげる働きかけが重要となることから、引き続き任命権者における取組に期待します。

本県では、県職員として働く魅力を分かりやすく発信するため、昨年

度に職員採用ホームページを大幅にリニューアルしました。

具体的には、19職種について、職員の働く様子や職場の雰囲気動画をで紹介し、新規採用職員や転職者を含めた職員のメッセージを発信するとともに、人事制度や研修制度、子育て関連制度の紹介等、受験者が知りたい情報を掲載しています。

また、民間企業が運営する就職情報サイトの活用や、SNSでの情報発信に加え、新たな取組として本年度からWeb広告による試験の周知を行うなど、様々な媒体を活用して受験者へ情報を提供しています。

さらに、従来から実施している職員採用説明会や大学等説明会、少人数で参加できる「県のしごと紹介座談会」に加え、本年度は大規模就職イベントへの参加や5月の庁舎公開に併せて実施した座談会において、採用試験等の個別相談を行いました。

受験者の確保に向けては、公務員への就職を考えたことがない学生や公務員試験対策を負担に感じる学生に対し、本県で働く魅力や人物重視の試験であることを伝えていく必要があります。

本委員会においては、引き続き、各種広報媒体による積極的な情報発信、各種説明会や大規模就職イベントへの参加等を通じて、就職先としての認知度を高め、受験者の確保を図れるよう、任命権者とも連携し、様々な広報活動を展開していきます。

また、任命権者において、学生に職業意識の向上や県政に対する理解を深めてもらうことを目的とした神奈川県庁体験プログラム（インターン）を、夏季に加え、新たに春季（本年2月～3月）にも実施しました。

近年、学生の就職活動におけるインターンシップの重要性が増している現状を踏まえ、任命権者には、学生にとって、参加しやすい、魅力の

ある体験プログラム（インターン）を実施していくことを求めるとともに、本県としても国の動向を注視していくこととします。

イ 人材育成とキャリア形成

本年3月に策定された「第3期 組織・人事改革戦略」（以下「戦略」という。）では、「職員が働きがいを感じ、職務を通じて成長を実感できる、人を育てる組織」をめざすべき組織像の一つに位置付け、「高い専門性と業務遂行能力、知識・思考力等により課題解決につなげることができる職員」の育成を目指すとしており、引き続き、職員の専門性の向上や実務能力の養成に努め、質の高い県民サービスを効果的かつ効率的に提供していくことが重要です。

任命権者においては、戦略を踏まえ、本年度から、新規採用職員に対し、入庁後すぐに実務に直結する知識やスキルの習得を図るため、「新採用職員研修（前期）」の日数を大幅に拡充するとともに、研修科目の充実を図りました。また、階層別研修に加え、副主幹級職員や主査級職員向けに「班長・次席によるチームマネジメント」を実施するとともに、入庁前に職務経験のある職員を対象とした「中途採用職員研修」も新設するなど、研修の充実を図り、各階層で職員の実務能力の養成に努めています。

さらに、専門資格を有するキャリアカウンセラーが実施するキャリアカウンセリングでは、地域県政総合センターを相談会場に追加するなど、より相談しやすい環境を整えることにより、職員のキャリア形成を支援しています。

任命権者においては、研修の成果を把握するための効果測定や研修体系及び研修科目の検証・見直しを行い、職員が必要な研修を受講できる

環境を整えるとともに、様々な経歴や専門性を有する職員の主体的なキャリア形成につながる人材育成の仕組みを構築することを期待します。

また、戦略において、「職員が働きがいを感じ、職務を通じて成長を実感できる、人を育てる組織」づくりを目指し、職責を踏まえた人事評価について必要な見直しを検討するとして踏まえ、中堅職員の業務管理力や、業務の繁忙等に応じて協力し、支えた職員等を適切に評価するための視点を示し、人材育成のための人事評価の活用を図ることにしました。こうした運用を有効に機能させるためには、見直しの趣旨に対する職員の理解を深めていくことが重要であり、任命権者として必要な環境整備に努めることを求めます。

ウ 多様な人材の活躍推進

県政が直面する諸課題に的確かつスピード感を持って対応するためには、性別や障がいの有無、年齢などに関わりなく多様な人材が活躍することが求められます。

本県では、令和3年4月に「次世代育成支援・女性活躍推進に関する職員行動計画」（計画期間：令和3年度から令和7年度まで。以下「職員行動計画」という。）を改定し、令和7年度の知事部局等の管理職に占める女性職員の割合を25%に設定して積極的な登用を推進しています。その割合は年々上昇しており、本年度は知事部局で22.4%となっていますが、職員全体に占める女性職員の割合と比較すると、依然として低い状況にあります。任命権者においては、引き続き、職員行動計画に掲げた令和7年度の数値目標の達成に向け、実効性のある取組を一層推進するとともに、管理職候補となる中堅層の育成が進むよう、誰もが働きやすい職場環境づくりを期待します。

本県では、令和2年3月に策定した「障がい者活躍推進計画」（計画期間：令和2年度から令和6年度まで）を本年2月に改定し、「職場環境を理由とする不本意な離職を生じさせない」ことを目標に加えて、障がい者の採用や職場環境の整備など、各取組を推進しています。

これまで、採用選考における拡大印刷や点字等による対応のほか、採用前の医師同席の面談や採用後の管理監督者面談に加え、精神障がいのある職員に対して精神保健福祉士によるフォローアップの面談を実施するなど、障がい者の特性、能力、希望等を踏まえた支援体制を充実してきました。

また、本年度は、民間企業等への就職を目指す障がい者への就労経験の機会の提供等を目的として県庁内に設置している「かながわチャレンジオフィス」の規模を拡大するとともに、新たに各地域県政総合センターにもオフィスを設置し、障がい者雇用の一層の推進に取り組んでいます。

こうした中、令和6年4月1日から、地方公共団体に係る法定雇用率が2.6%から3.0%（教育委員会は2.5%から2.9%）へ引き上げられました（令和8年6月30日までは経過措置により2.8%（教育委員会は2.7%））。

任命権者においては、引き続き、受入体制の強化や計画的な採用を通じて雇用の推進を図るとともに、適切な配置及び育成に当たっての合理的配慮により、全ての障がいのある職員が活躍できる職場環境づくりを更に推進することを求めます。

定年引上げに伴う役職定年制の導入により、管理監督職に就いている職員は、原則として、60歳に達した日以後の最初の4月1日に非管理監督職に降任することとなりました。

令和6年4月1日の知事部局における定期人事異動では、役職定年に

より降任した者を含め、61歳年度以降定年前の常勤職員50名が行政職給料表(1)6級相当ポストに配置されており、任命権者としては、職種ごとの状況を勘案しつつ、中堅・若手職員の昇格を抑制しないよう留意したとしています。

複雑・高度化する行政課題への的確に対応するためには、今後とも、意欲と能力のある役職定年後の職員が活躍できる環境を整えつつ、適切に組織の新陳代謝を確保していくことが必要です。任命権者においては、引き続き、経験豊富なベテラン職員のモチベーションの維持、知識や技術の継承に資する環境整備を図るとともに、役職定年制を生かした組織・執行体制の整備に努めていくことを求めます。

(2) 働き方改革と勤務環境の整備

ア 仕事と生活の両立支援と職員が能力をより発揮できる勤務環境の整備

ワーク・ライフ・バランスに対する社会全体の意識が高まり、ライフスタイルや働き方に対する価値観が多様化している中で、多様で柔軟な働き方を推進することは、職員誰もが活躍できる勤務環境を整備し、仕事と生活の両立支援を図る上で極めて重要です。

少子高齢化の急速な進展や共働き世帯の増加等に伴い、子育てや介護の責任を担う職員が今後更に増加していくことが考えられ、様々な事情を抱える職員が、安心して仕事と生活を両立し、その能力を十分に発揮することができるよう、働きやすい勤務環境の整備が一層求められています。

国では、昨年12月に閣議決定した「こども未来戦略」において、一般行政部門の男性公務員に係る育児休業取得率の政府目標を、令和7年

までに1週間以上の取得率を85%、令和12年までに2週間以上の取得率を85%に引き上げました。

本県でも、昨年12月に職員行動計画を一部改定し、令和7年度までに知事部局等における男性職員の2週間以上の育児休業取得率を85%とする見直しを行いました。なお、昨年度の取得率は61.4%（速報値）と令和4年度の59.0%から増加しています。

任命権者においては、職員向けサイト「イクボスポータル」で、昨年8月に子育てサポーターの運用を開始したほか、本年4月から、育児・介護を行う職員を対象としたフレックスタイム制度の柔軟化を図り、週1日に限りコアタイムを免除することを可能とするとともに、選択的週休3日制の試験導入を行うなど、育児・介護と仕事の両立支援を推進しています。また、本年4月から、育児・介護を行う職員を対象としていたこれまでのフレックスタイム制度を、その他の職員も利用可能とするなど、柔軟な働き方の推進にも取り組んでいます。

人事院は、本年の報告において、子の年齢に応じた柔軟な働き方を実現するための措置の拡充を行うとしており、育児時間について、現行制度における1日2時間の範囲内での取得に加えて、1年に10日相当時間数の範囲内で1日当たりの上限時間数なく育児時間を取得できるパターンを追加し、新たに追加されるパターンと現行の育児時間のいずれを取得するかは、職員による選択制とすることや、非常勤職員の育児時間については、対象となる子の範囲を小学校就学前の子に拡大するとして、国家公務員の育児休業等に関する法律（平成3年法律第109号）の改正について意見の申出を行いました。

また、超過勤務の免除の対象となる子の範囲を現行の3歳未満から

小学校就学前の子に拡大することや、子の看護休暇の取得事由を子の行事への参加等にも拡大することのほか、非常勤職員の子の看護休暇などの取得要件から6月以上の任期等を削除することとしています。

さらに、仕事と育児の両立支援制度等の職員への面談による周知等や仕事と介護の両立支援制度を利用しやすい勤務環境の整備等について、各省各庁の長に義務付けることとしています。

任命権者においては、子の年齢に応じた柔軟な働き方の実現を図っていくため、こうした国における措置等を踏まえ、制度の拡充・緩和に向けた見直しを行うとともに、魅力ある勤務環境整備に向けた更なる取組として、育児や介護等に限らない職員の様々な事情に応じ無給の休暇による勤務時間の短縮等を可能とする国の検討状況を注視する必要があります。

また、ワーク・ライフ・バランスの実現に向けて、個々の職員の子育て、介護等の事情や多様化するライフスタイルに応じた柔軟な働き方がより一層可能となるような職場環境づくりも非常に重要です。そのためには、フレックスタイムの活用を始め、様々な支援制度がより利用しやすくなるよう、職員本人だけでなく管理職を含めた周囲の職員の意識醸成を図るなど、様々な取組を引き続き積極的に進めていくことを期待します。

本委員会においても、柔軟な勤務時間制度等に関する国の動向を注視するとともに、引き続き、休暇制度等に関する分かりやすい情報の提供などの取組を進めていきます。

イ 働き方改革による長時間労働是正等の取組

長時間労働の是正等は、職員の健康保持やワーク・ライフ・バランス

の推進のみならず、働く場としての公務職場の魅力向上といった観点からも重要な課題です。

本県では、平成29年に知事を本部長とする働き方改革推進本部を設置し、長時間労働の是正に向けた取組を進めてきました。

昨年度は、朝夕ミーティング等の基本的な取組を各局へ周知する、毎月時間外勤務が多い職員をリスト化して、月途中の段階で各局に提供し、必要に応じて所属で業務の平準化を図るなどの取組を行うことにより、月100時間以上や2～6か月平均80時間超といった著しく過重な時間外勤務は大きく減少し、月45時間を超える時間外勤務も減少しています。

しかし、条例・規則で定めた上限時間（2～6か月平均80時間）を超えた時間外勤務は、災害等の特例事由以外でも発生したほか、時間外勤務月80時間超に該当する職員数は86人に上り、この中で特例時間を除いた職員数は67人という状況でした。

任命権者においては、本年3月に、新たな「働き方改革取組方針」（取組期間：令和6年度から令和9年度まで。以下「取組方針」という。）を策定し、長時間労働の是正に関する数値目標として「時間外勤務月80時間超の職員ゼロ」を設定するとともに、事務事業の見直しや時間外勤務の事前命令の徹底等、全庁を挙げた過重労働防止策に取り組むこととしています。

これまでも、時間外勤務月80時間超の事案が発生した場合には、個別に状況を確認してきましたが、そのような事案の発生を防止することが職員の健康を守る上で不可欠であることを改めて深く認識し、取組方針に掲げる数値目標の早期達成に向けた取組を着実に進めていくことが重要です。

本委員会としては、任命権者が、時間外勤務の上限時間等を定めた条例・規則を遵守することはもとより、更なるリーダーシップを発揮し、長時間労働を是正するための取組を強力に推進していくことを求めます。

また、本県教育委員会では、令和2年4月に改訂した「神奈川の教員の働き方改革に関する指針」に基づき、教員の多忙化の解消に向けて取り組んでおり、令和4年度には、県立学校30校及び市町村立学校90校を対象とした「神奈川県公立学校教員勤務実態調査」（調査期間：令和4年10月から11月までのうち、対象校が指定した7日間）を実施しました。同調査によると、平成29年度と比較して、総括教諭及び教諭の1週間当たりの在校等時間等は減少しており、教員の働き方改革の取組に一定の効果は見られるものの、1週間当たりの在校等時間等が60時間以上（時間外在校等時間が月80時間以上に相当）の割合は、小学校で16.5%、中学校で61.5%、高等学校で28.2%、特別支援学校で3.3%であり、教員の多忙化は解消されていません。こうした状況や国の動向等を踏まえ、本年度、同指針を改定し、働き方改革をより一層加速させるとしています。

本委員会としては、人材の確保という観点からも、本県教育委員会が、教員の在校等時間を適切に把握した上で、時間外在校等時間の縮減のため、外部人材の積極的な活用などの取組を継続して着実に実施していくことにより、教員の負担軽減が一層図られることに期待するとともに、国における教員の処遇改善に関する検討の動向等を注視していきます。

ウ 健康管理対策の推進

職員が、身体的にも精神的にも満たされた健康な状態でいきいきと働くことは、組織を活性化し、質の高い県民サービスを提供することにつながるものであるため重要です。

本県では、引き続き健康経営に取り組むため、これまでの取組成果や課題も踏まえ、本年3月に「第3期 神奈川県職員健康経営計画〈県庁C HO計画〉」を策定しました。今後、定年引上げの影響もあり、高齢層職員の占める割合が更に高まることを見込み、血管年齢検査を新たに実施するなど、効果的な健診項目の追加により高齢層職員の健診を充実するとともに、それ以外の職員に対しても、婦人科検診の受診年齢を拡大するなど、個々の職員目線において望まれる検査を実施できるよう改善を図っています。

また、近年、メンタルヘルス相談件数が高止まりし、休職者数も増加している状況があることから、職員のメンタルヘルス対策にも重点的に取り組むとし、ストレスチェックの目的や重要性の周知、受検しやすさの改善による受検率の向上に努めるほか、所属長向けのストレスチェックの集団分析結果説明、高ストレス者への面接実施、メンタルヘルス不調の早期発見・早期対応のためのメンタルヘルス相談の実施や、職場リハビリテーションを始めとする復帰支援・再発防止に取り組むなど、職員のメンタルヘルス対策を講じています。

本委員会としては、職員一人ひとりが心身の健康状態を良好に保ち、能力を最大限発揮できるよう、任命権者において、身体健康、心の健康、職場環境の改善に取り組み、健康経営を実践していくことを期待します。

エ 職場におけるハラスメントの防止

職場におけるハラスメントは、職員の尊厳や人格を不当に傷つけ、心身の健康を害するばかりか、職場全体の士気や公務能率を大きく低下させるものであり、徹底して防止する必要があります。

任命権者は、これまで、ハラスメント防止指針や事例集などハラスメントに関する情報をワンストップで確認できる「ハラスメント防止対策ポータル」の開設や、研修の強化等による意識改革の徹底などの取組を行ってきたほか、令和3年度からは、毎年11月を「働き方改革推進月間」として位置付け、働き方改革の推進に向けた取組の一環として、幹部職員向け研修を実施するなど、ハラスメント防止に向けた取組を強化してきています。

しかし、任命権者の相談窓口や本委員会の職員苦情相談窓口に寄せられた昨年度のハラスメント関連の相談件数は、令和4年度より増加しており、任命権者が実施した「令和5年度行政改革に関する職員の意識調査」によると、ハラスメントを受けたと感じている職員の割合は17.6%であり、令和4年度の16.1%から増加している状況です。

こうした中、任命権者は、本年度の不祥事防止取組強化項目の一つとして「風通しの良い職場の構築」を掲げ、ハラスメントの根絶に向け、職員間のコミュニケーションを推進すること、悩みを感じる職員からの相談体制を整え周知することなど、引き続き、様々な取組を行っています。

今後も、研修等による職員の意識啓発を継続的に実施するほか、円滑なコミュニケーションによる風通しの良い職場環境の醸成など、ハラスメントを生じさせない職場づくりを一層推進していくよう求めます。

また、昨今、社会問題化しているカスタマーハラスメントについては、法改正を検討している国の動向等を踏まえ、職員における現状を把握するため、実態調査を実施しました。その結果、昨年度は、約4割の所属でカスタマーハラスメントが発生していたことから、本年度内を目標に

実効性のある対策を検討することとしています。

職員がカスタマーハラスメントに負担を感じることなく、安心して働き続けられる職場環境を守ることは非常に重要です。任命権者においては、有効なカスタマーハラスメント対策を講じるよう求めます。

本委員会としても、職員苦情相談窓口の対応がハラスメント関連事案解決の一助となるよう、引き続き取り組んでいきます。

「職員の給与等に関する報告」については、以上のとおりです。

議会及び知事におかれましては、職員給与等についての本委員会の見解を御理解の上、別紙第2で示す勧告を速やかに実施されるよう要請します。

給与等の報告・勧告制度の下、職員の適正な勤務条件を確保することは、中立かつ公正な第三者機関である人事委員会の使命であり、本委員会としては、今後ともその責任を果たしてまいります。

(別紙第2)

勸 告

本委員会は、職員の給与について、次の措置をとられるよう勧告します。

I 令和6年4月の民間給与との比較に基づく給与改定のための関係条例の改正

1 職員の給与及び通勤に要する費用の弁償に関する条例（昭和32年神奈川県条例第52号）及び学校職員の給与等に関する条例（昭和32年神奈川県条例第56号）の改正

(1) 給料表

現行の給料表を別記第1のとおり改定すること。

(2) 地域手当

ア 本年の改定

令和6年4月1日から令和7年3月31日までの間、支給割合を100分の12.35とすること。

イ 給与カーブの見直し

令和7年4月1日から、支給割合を100分の12.45とすること。

(3) 期末手当及び勤勉手当

ア 令和6年12月期の支給月数

(イ) (i)以外の職員

期末手当の支給月数を1.275月（定年前再任用短時間勤務職員にあっては、0.7125月）とし、勤勉手当の支給月数を1.075月（定年前再任用短時間勤務職員にあっては、0.5125月）とすること。

(i) 特定幹部職員

期末手当の支給月数を1.075月（定年前再任用短時間勤務職員にあつては、0.6125月）とし、勤勉手当の支給月数を1.275月（定年前再任用短時間勤務職員にあつては、0.6125月）とすること。

イ 令和7年6月期以降の支給月数

(7) (i)以外の職員

6月期及び12月期に支給される期末手当の支給月数をそれぞれ1.25月（定年前再任用短時間勤務職員にあつては、それぞれ0.7月）とし、6月期及び12月期に支給される勤勉手当の支給月数をそれぞれ1.05月（定年前再任用短時間勤務職員にあつては、それぞれ0.5月）とすること。

(i) 特定幹部職員

6月期及び12月期に支給される期末手当の支給月数をそれぞれ1.05月（定年前再任用短時間勤務職員にあつては、それぞれ0.6月）とし、6月期及び12月期に支給される勤勉手当の支給月数をそれぞれ1.25月（定年前再任用短時間勤務職員にあつては、それぞれ0.6月）とすること。

2 任期付研究員の採用等に関する条例（平成14年神奈川県条例第5号）の改正

(1) 給料表

現行の給料表を別記第2のとおり改定すること。

(2) 期末手当

ア 令和6年12月期の支給月数

期末手当の支給月数を1.75月とすること。

イ 令和7年6月期以降の支給月数

6月期及び12月期に支給される期末手当の支給月数をそれぞれ1.725月とすること。

3 任期付職員の採用等に関する条例（平成15年神奈川県条例第4号）の改正

(1) 給料表

現行の給料表を別記第3のとおり改定すること。

(2) 令和6年12月期の期末手当の支給月数

支給月数を1.75月とすること。

II 社会と公務の変化に応じた給与制度の整備のための関係条例の改正

1 職員の給与及び通勤に要する費用の弁償に関する条例及び学校職員の給与等に関する条例の改正

(1) 給料表

I 1(1)による改定後の給料表を別記第4のとおり改定すること。

令和7年4月1日（以下「切替日」という。）の前日から引き続き在職する職員の切替日における号給は、切替日の前日においてその者が属していた職務の級及び受けていた号給における給料月額（以下「旧給料月額」という。）と同じ職務の級の同額の号給（旧給料月額に対応する号給がない場合においては、その給料月額の直近上位の額の号給）を適用すること。

(2) 諸手当

ア 扶養手当について

配偶者に係る扶養手当を廃止し、子に係る扶養手当の月額（扶養親族

たる子のうちに15歳に達する日後の最初の4月1日から22歳に達する日以後の最初の3月31日までの間にある子がいる場合にあつては、職員の給与及び通勤に要する費用の弁償に関する条例第8条第4項及び学校職員の給与等に関する条例第8条第4項の規定により加算される前の額)を1人につき13,000円とすること。

イ 単身赴任手当について

新たに給料表の適用を受ける職員となったことに伴い、住居を移転し、人事委員会規則で定めるやむを得ない事情により配偶者と別居し単身で生活することを常況とする職員で、当該適用の直前の住居から当該適用の直後に在勤する公署に通勤することが人事委員会規則で定める基準に照らして困難であるものに対し、単身赴任手当を支給すること。

ウ 定年前再任用短時間勤務職員の諸手当について

住居手当、特地勤務手当、へき地手当及び寒冷地手当を支給すること。

2 任期付職員の採用等に関する条例の改正

特定任期付職員の特別給については、報告において述べた今後の国の動向等を考慮して改定すること。

3 職員の給与及び通勤に要する費用の弁償に関する条例及び学校職員の給与等に関する条例の一部を改正する条例(令和4年神奈川県条例第77号)の改正

暫定再任用職員に対して、住居手当、特地勤務手当、へき地手当及び寒冷地手当を支給すること。

Ⅲ 改定の実施時期等

1 改定の実施時期

この改定は、令和6年4月1日から実施すること。ただし、I 1(2)イ及びI 1(3)イ並びにI 2(2)イ、II並びにIII 2(1)については、令和7年4月1日から実施すること。

2 経過措置等

(1) 扶養手当の月額等の特例措置

扶養手当の支給額の改定その他扶養手当の支給に関し必要な事項を定める規定について、所要の措置を講ずること。

(2) その他所要の措置

(1)に掲げるもののほか、この改定に伴い、所要の措置を講ずること。

別記第1

行政職給料表(1)

職員 の区 分	職務 の級 号給	1 級	2 級	3 級	4 級	5 級	6 級	7 級	8 級	9 級	10 級
		給料月額 円	給料月額 円	給料月額 円	給料月額 円	給料月額 円	給料月額 円	給料月額 円	給料月額 円	給料月額 円	給料月額 円
	1	183,500	230,000	261,300	287,300	309,800	335,000	373,400	415,600	465,500	529,000
	2	184,600	231,500	262,300	288,900	311,500	336,900	376,000	418,000	468,600	531,900
	3	185,800	233,000	263,300	290,400	313,200	338,700	378,300	420,500	471,600	535,000
	4	186,900	234,500	264,300	291,900	314,700	340,500	380,500	422,900	474,600	538,100
	5	188,000	236,000	265,300	293,400	316,100	342,200	382,400	424,800	477,600	541,200
	6	189,700	237,500	266,300	294,900	317,400	343,900	384,700	426,900	480,600	543,500
	7	191,300	239,000	267,300	296,300	318,700	345,500	386,800	429,000	483,600	546,000
	8	192,900	240,500	268,300	297,600	320,000	347,200	388,800	431,200	486,700	548,400
	9	194,500	242,000	269,300	298,800	321,300	348,800	390,800	433,100	489,400	550,800
	10	196,200	243,400	270,300	300,300	323,100	350,500	393,100	435,200	492,500	552,600
	11	197,800	244,800	271,300	301,800	324,900	352,100	395,300	437,300	495,500	554,400
	12	199,400	246,200	272,300	303,200	326,600	353,700	397,500	439,200	498,600	556,300
	13	201,000	247,400	273,300	304,600	328,300	355,200	399,700	440,900	501,300	558,000
	14	202,700	248,600	274,300	305,700	330,000	356,900	402,000	442,700	503,600	559,400
	15	204,400	249,800	275,300	306,700	331,700	358,500	404,200	444,600	505,900	560,700
	16	206,100	251,000	276,400	307,900	333,400	360,100	406,500	446,500	508,200	561,800
	17	207,400	252,100	277,400	309,100	335,000	361,700	408,300	448,300	510,200	563,100
	18	209,000	253,200	278,700	310,700	336,700	363,500	410,200	450,100	511,600	564,100
	19	210,600	254,300	280,000	312,300	338,400	365,000	412,100	451,900	513,100	565,000
	20	212,100	255,400	281,200	313,900	340,000	366,600	413,900	453,600	514,500	565,900
	21	213,600	256,400	282,500	315,400	341,500	368,000	415,700	455,400	515,700	566,800
	22	215,200	257,400	283,800	317,000	343,100	369,600	417,500	456,900	517,100	
	23	216,800	258,400	285,000	318,600	344,700	371,200	419,300	458,300	518,600	
	24	218,400	259,400	286,200	320,200	346,200	372,700	421,100	459,800	520,100	
	25	220,000	260,400	287,300	321,700	347,600	374,600	422,700	461,200	521,200	
	26	221,700	261,300	288,500	323,400	349,300	376,500	424,200	462,500	522,300	
	27	223,000	262,200	289,800	325,000	350,900	378,400	425,700	463,800	523,500	
	28	224,300	263,100	291,100	326,600	352,500	380,200	427,200	465,000	524,700	
	29	225,600	263,900	292,400	328,000	353,700	381,700	428,700	466,000	525,700	
	30	226,700	264,700	293,400	329,700	355,200	383,500	430,000	466,700	526,600	
	31	227,800	265,500	294,400	331,400	356,700	385,200	431,300	467,400	527,500	
	32	228,900	266,300	295,500	333,000	358,200	386,800	432,500	468,100	528,400	
	33	230,000	267,000	296,600	334,200	359,900	388,500	433,700	468,800	529,200	
	34	231,100	267,800	297,800	336,100	361,700	389,900	435,000	469,500	530,100	
	35	232,200	268,600	298,900	337,800	363,400	391,300	436,300	470,100	530,800	
	36	233,300	269,300	300,100	339,400	365,100	392,700	437,500	470,700	531,300	
	37	234,400	270,000	301,300	340,900	366,500	394,100	438,700	471,200	532,000	
	38	235,400	270,800	302,600	342,500	367,800	395,300	439,500	471,800	532,600	
	39	236,400	271,600	303,900	344,100	369,000	396,500	440,300	472,400	533,400	
	40	237,300	272,300	305,200	345,700	370,400	397,500	441,100	473,000	534,000	

	41	238,200	273,000	306,500	347,400	371,500	398,600	441,700	473,500	534,500
	42	239,100	273,800	307,800	349,200	372,400	399,800	442,300	474,000	
	43	239,900	274,600	309,100	351,000	373,400	400,900	442,900	474,400	
	44	240,700	275,300	310,400	352,800	374,500	402,000	443,500	474,700	
	45	241,400	276,000	311,700	354,300	375,300	402,700	444,200	475,000	
	46	242,000	276,700	313,000	355,700	376,200	403,400	445,000		
	47	242,600	277,400	314,300	357,100	377,100	404,100	445,400		
	48	243,200	278,100	315,400	358,500	377,900	404,800	446,100		
	49	243,800	278,800	316,300	360,000	378,700	405,400	446,600		
	50	244,400	279,500	317,600	360,800	379,500	406,000	447,000		
	51	245,000	280,200	318,900	361,800	380,300	406,500	447,400		
	52	245,500	280,900	320,200	362,800	381,000	406,900	447,800		
	53	246,000	281,500	321,400	363,700	381,700	407,300	448,200		
	54	246,400	282,200	322,700	364,800	382,400	407,500	448,600		
	55	246,700	282,800	323,900	365,700	383,100	407,800	449,000		
	56	247,000	283,500	325,100	366,700	383,800	408,100	449,300		
	57	247,300	284,100	326,400	367,600	384,300	408,400	449,600		
	58	247,600	284,800	327,500	368,300	384,900	408,700	450,000		
	59	247,900	285,400	328,600	369,000	385,500	409,000	450,300		
	60	248,200	286,100	329,700	369,600	386,200	409,300	450,600		
	61	248,500	286,700	330,400	370,000	386,600	409,500	450,900		
	62	248,800	287,400	331,300	370,600	387,200	409,800	451,300		
	63	249,100	288,000	332,000	371,300	387,800	410,100	451,600		
	64	249,400	288,500	332,800	372,000	388,300	410,400	451,900		
	65	249,700	289,000	333,600	372,300	388,700	410,600	452,200		
	66	250,000	289,600	334,000	373,000	389,300	410,900			
	67	250,300	290,100	334,600	373,700	389,900	411,200			
	68	250,600	290,700	335,300	374,300	390,400	411,500			
	69	250,900	291,200	336,100	374,600	390,800	411,700			
	70	251,200	291,700	336,800	375,100	391,300	412,000			
	71	251,500	292,300	337,500	375,700	391,800	412,300			
	72	251,800	292,900	338,100	376,300	392,400	412,500			
	73	252,100	293,400	338,600	376,600	392,700	412,700			
	74	252,400	293,900	339,200	377,200	393,100	413,000			
	75	252,700	294,300	339,700	377,900	393,500	413,300			
	76	253,000	294,600	340,300	378,500	393,900	413,500			
	77	253,300	294,800	340,600	378,900	394,200	413,700			
	78	253,600	295,100	341,100	379,400	394,500	414,000			
	79	253,900	295,300	341,500	380,000	394,800	414,300			
	80	254,200	295,600	341,900	380,500	395,000	414,500			
	81	254,500	295,800	342,300	381,000	395,200	414,700			
	82	254,800	296,000	342,800	381,600	395,500	415,000			
	83	255,100	296,300	343,300	382,100	395,800	415,300			
	84	255,400	296,500	343,800	382,400	396,000	415,500			
	85	255,700	296,800	344,100	382,800	396,200	415,700			
	86	256,000	297,100	344,500	383,300	396,500	416,000			
	87	256,300	297,400	344,900	383,700	396,800	416,300			
	88	256,600	297,700	345,300	384,100	397,000	416,500			

定年前再
任用
短時
間勤
務職
員以
外の
職員

	89	256,900	298,000	345,600	384,500	397,200	416,700						
	90	257,200	298,300	346,000	385,000	397,500	417,000						
	91	257,500	298,600	346,400	385,400	397,800	417,300						
	92	257,800	299,000	346,800	385,800	398,000	417,500						
	93	258,100	299,200	347,000	386,100	398,200	417,700						
	94		299,400	347,400	386,600	398,500							
	95		299,700	347,800	387,000	398,800							
	96		300,100	348,200	387,400	399,000							
	97		300,300	348,400	387,700	399,200							
	98		300,600	348,800	388,200	399,500							
	99		301,000	349,200	388,600	399,800							
	100		301,400	349,500	389,000	400,000							
	101		301,600	349,800	389,300	400,200							
	102		301,900	350,200	389,800								
	103		302,200	350,600	390,200								
	104		302,500	351,000	390,600								
	105		302,700	351,500	390,900								
	106		303,000	351,900									
	107		303,300	352,300									
	108		303,600	352,700									
	109		303,800	353,200									
	110		304,200	353,600									
	111		304,600	353,900									
	112		304,900	354,200									
	113		305,100	354,700									
	114		305,300										
	115		305,600										
	116		306,000										
	117		306,200										
	118		306,400										
	119		306,700										
	120		307,000										
	121		307,400										
	122		307,600										
	123		307,900										
	124		308,200										
	125		308,500										
定年前再任用短時間勤務職員		基 給料月額	準 給料月額	基 給料月額	準 給料月額	基 給料月額	準 給料月額	基 給料月額	準 給料月額	基 給料月額	準 給料月額	基 給料月額	準 給料月額
		円	円	円	円	円	円	円	円	円	円	円	円
		192,000	239,800	260,000	279,700	294,900	320,600	362,700	396,200	448,000	528,700		

行政職給料表(2)

職員の区分	職務の級 号給	1 級	2 級	3 級	4 級	5 級
		給料月額	給料月額	給料月額	給料月額	給料月額
		円	円	円	円	円
	1	166,500	227,700	244,600	276,800	298,300
	2	167,700	228,500	245,400	277,800	300,100
	3	168,800	229,300	246,200	278,800	301,700
	4	169,900	230,100	246,900	279,700	303,300
	5	171,200	230,800	247,600	280,400	304,500
	6	172,400	231,600	248,700	281,100	305,500
	7	173,600	232,400	249,700	281,800	306,400
	8	174,800	233,200	250,700	282,500	307,200
	9	175,800	234,000	251,700	283,100	308,100
	10	177,000	234,700	252,900	283,700	309,500
	11	178,300	235,400	254,000	284,300	310,800
	12	179,500	236,100	255,000	284,900	312,000
	13	180,600	236,800	256,100	285,500	313,000
	14	181,800	237,400	257,100	286,100	314,200
	15	183,100	238,000	258,000	286,700	315,400
	16	184,400	238,600	258,500	287,200	316,500
	17	185,700	239,200	259,100	287,700	317,600
	18	187,400	239,800	259,500	288,200	318,700
	19	189,100	240,400	259,900	288,700	319,800
	20	190,800	240,900	260,400	289,100	320,900
	21	192,500	241,400	260,900	289,500	321,900
	22	194,200	241,900	261,400	289,900	323,000
	23	195,800	242,400	261,900	290,300	324,100
	24	197,400	242,900	262,500	290,700	325,200
	25	199,000	243,400	263,300	291,100	326,200
	26	200,500	243,900	263,900	291,500	327,300
	27	202,000	244,300	264,500	291,900	328,400
	28	203,500	244,800	265,300	292,300	329,400
	29	205,000	245,400	266,100	292,700	330,400
	30	206,500	245,900	266,800	293,100	331,400
	31	208,000	246,400	267,400	293,500	332,400
	32	209,500	246,800	268,200	293,900	333,400
	33	211,000	247,200	269,000	294,300	334,400
	34	212,400	247,700	269,700	294,800	335,300
	35	213,800	248,200	270,400	295,300	336,400
	36	215,200	248,600	271,100	295,800	337,400
	37	216,600	249,000	271,800	296,300	338,400
	38	217,700	249,500	272,500	296,800	339,400
	39	218,800	250,000	273,200	297,300	340,400
	40	219,900	250,400	273,900	297,800	341,300

	41	220,900	250,800	274,600	298,300	342,200
	42	221,800	251,300	275,300	299,000	343,100
	43	222,700	251,800	275,900	299,600	344,000
	44	223,600	252,200	276,500	300,300	344,900
	45	224,500	252,600	277,000	300,900	345,800
	46	225,300	253,000	277,500	301,500	346,800
	47	226,100	253,400	278,000	302,100	347,800
	48	226,900	253,800	278,500	302,600	348,700
	49	227,700	254,200	279,000	303,100	349,600
	50	228,400	254,600	279,500	303,700	350,500
	51	229,100	255,000	280,000	304,300	351,400
	52	229,800	255,400	280,400	304,900	352,200
	53	230,500	255,800	280,800	305,500	353,000
	54	231,100	256,200	281,300	306,200	354,000
	55	231,700	256,600	281,700	306,900	355,000
	56	232,300	257,000	282,200	307,600	355,900
	57	233,000	257,300	282,600	308,200	356,800
	58	233,500	257,700	283,100	308,900	357,800
	59	234,000	258,100	283,600	309,600	358,800
	60	234,500	258,400	284,100	310,200	359,600
	61	235,000	258,700	284,600	310,800	360,500
	62	235,400	259,100	285,200	311,500	361,300
	63	235,800	259,500	285,800	312,200	362,200
	64	236,200	259,800	286,400	312,800	363,100
	65	236,600	260,100	287,000	313,300	363,900
定年前再任用短時間勤務職員以外の職員	66	236,900	260,400	287,600	313,800	364,600
	67	237,200	260,700	288,200	314,400	365,300
	68	237,500	260,900	288,800	315,000	366,000
	69	237,800	261,100	289,300	315,600	366,600
	70	238,100	261,400	289,800	316,000	367,300
	71	238,400	261,700	290,300	316,500	368,000
	72	238,700	261,900	290,800	317,000	368,700
	73	238,900	262,100	291,300	317,300	369,300
	74	239,200	262,400	291,800	317,800	370,000
	75	239,500	262,700	292,200	318,300	370,700
	76	239,700	262,900	292,600	318,700	371,400
	77	239,900	263,100	293,000	318,900	372,000
	78	240,200	263,400	293,400	319,200	372,700
	79	240,500	263,700	293,800	319,400	373,400
	80	240,700	263,900	294,200	319,700	374,100
	81	240,900	264,100	294,600	320,000	374,700
	82	241,200	264,400	295,000	320,300	375,400
	83	241,500	264,700	295,400	320,600	376,100
	84	241,700	264,900	295,900	320,800	376,800
	85	241,900	265,100	296,200	321,000	377,400
	86	242,200	265,300	296,700	321,300	378,100
	87	242,500	265,600	297,200	321,600	378,800
	88	242,700	265,900	297,700	321,800	379,500

89	242,900	266,100	298,000	322,000	380,100
90	243,200	266,300	298,500	322,300	380,800
91	243,500	266,600	299,000	322,600	381,500
92	243,700	266,800	299,300	322,900	382,200
93	243,900	267,100	299,700	323,100	382,800
94	244,200	267,400	300,200	323,400	383,500
95	244,500	267,700	300,700	323,700	384,200
96	244,700	267,900	301,200	323,900	384,900
97	244,900	268,100	301,500	324,100	385,500
98	245,200	268,400	301,900	324,400	386,200
99	245,400	268,600	302,400	324,700	386,900
100	245,700	268,900	302,900	324,900	387,600
101	245,900	269,100	303,300	325,100	388,200
102	246,100	269,300	303,700		388,900
103	246,400	269,600	304,000		389,600
104	246,700	269,900	304,300		390,300
105	246,900	270,100	304,600		390,900
106	247,200	270,300	305,000		391,600
107	247,500	270,600	305,300		392,300
108	247,700	270,800	305,700		392,900
109	247,900	271,100	306,000		393,300
110	248,200	271,400	306,400		393,800
111	248,500	271,700	306,800		394,300
112	248,700	271,900	307,100		394,800
113	248,900	272,100	307,300		395,200
114	249,200	272,400	307,600		
115	249,500	272,600	307,900		
116	249,700	272,800	308,100		
117	249,900	273,100	308,300		
118	250,200	273,400	308,600		
119	250,500	273,700	308,900		
120	250,700	273,900	309,100		
121	250,900	274,100	309,300		
122		274,300	309,600		
123		274,600	309,900		
124		274,900	310,100		
125		275,100	310,300		
126		275,300	310,600		
127		275,600	310,900		
128		275,900	311,100		
129		276,100	311,300		
130		276,300	311,600		
131		276,600	311,900		
132		276,900	312,100		
133		277,100	312,300		
134		277,300			
135		277,600			
136		277,900			

	137			278,100					
定年前再任用短時間勤務員		基給料月準額 円	基給料月準額 円	基給料月準額 円	基給料月準額 円	基給料月準額 円	基給料月準額 円	基給料月準額 円	基給料月準額 円
		197,900	209,000	227,500	248,600	279,800			

公安職給料表

職員 の区 分	職務 の級 号給	1 級	2 級	3 級	4 級	5 級	6 級	7 級	8 級
		給料月額	給料月額	給料月額	給料月額	給料月額	給料月額	給料月額	給料月額
		円	円	円	円	円	円	円	円
	1	211,600	232,600	249,000	255,500	304,400	320,000	364,800	393,500
	2	214,000	234,800	250,700	257,500	305,200	321,700	366,500	395,300
	3	216,400	237,000	252,400	259,700	305,900	323,400	368,200	397,000
	4	218,800	239,200	253,900	261,900	306,700	325,100	369,900	398,700
	5	221,200	241,400	255,500	264,000	307,400	326,600	371,600	400,300
	6	223,800	243,400	257,500	265,300	308,200	328,000	373,200	401,800
	7	226,500	245,400	259,700	266,600	309,200	329,300	374,800	403,300
	8	229,400	247,200	261,900	267,900	310,100	330,600	376,400	404,800
	9	232,600	249,000	264,000	269,200	311,000	331,900	377,900	406,200
	10	234,800	250,700	265,300	270,500	312,300	333,400	379,500	407,800
	11	237,000	252,400	266,600	271,800	313,600	334,900	381,100	409,400
	12	239,200	253,900	267,900	273,100	314,900	336,400	382,600	410,900
	13	241,400	255,500	269,200	274,400	316,200	337,900	384,100	412,500
	14	243,400	257,500	270,500	275,600	317,700	339,300	385,800	414,600
	15	245,400	259,700	271,800	276,700	319,000	340,600	387,500	416,600
	16	247,200	261,900	273,100	278,200	320,100	341,900	389,200	418,700
	17	249,000	264,000	274,400	279,500	321,100	343,200	390,700	420,400
	18	250,700	265,300	275,600	281,600	322,300	344,800	392,500	422,700
	19	252,400	266,600	276,700	283,900	323,500	346,400	394,500	425,200
	20	253,800	267,900	278,200	286,200	324,600	348,000	396,500	427,600
	21	255,200	269,200	279,500	288,400	325,700	349,500	399,800	430,000
	22	257,000	270,500	280,800	290,200	328,600	351,100	401,800	431,800
	23	258,400	271,800	282,100	291,700	331,400	352,700	403,300	433,700
	24	259,900	273,100	283,300	293,100	334,200	354,200	404,800	435,600
	25	261,400	274,400	284,500	294,900	337,100	355,700	406,200	437,400
	26	262,600	275,600	285,100	296,000	339,000	357,300	407,800	439,000
	27	263,800	276,700	285,700	297,000	340,500	358,900	409,400	440,600
	28	264,900	278,200	286,300	298,300	341,900	360,400	410,900	442,100
	29	266,200	279,500	286,800	298,900	343,200	361,900	412,400	443,500
	30	267,400	280,800	287,400	299,600	344,800	363,500	414,500	445,200
	31	268,700	282,100	288,000	300,300	346,400	365,100	416,500	446,800
	32	270,000	283,300	288,500	301,000	348,000	366,700	418,600	448,200
	33	271,400	284,500	289,000	301,700	349,500	368,100	420,300	449,100
	34	272,800	285,100	289,600	302,400	351,100	370,500	421,900	450,700
	35	274,100	285,700	290,100	303,100	352,700	373,100	423,500	452,500
	36	275,400	286,300	290,600	303,700	354,200	375,800	425,000	454,300
	37	276,400	286,800	291,100	304,400	355,700	378,400	426,500	455,800
	38	278,400	287,400	291,700	305,200	357,300	380,500	428,100	457,600
	39	280,500	288,000	292,200	305,900	358,900	382,400	429,500	459,400
	40	282,400	288,500	292,700	306,700	360,400	384,000	430,900	461,100

	41	284,500	289,000	293,200	307,400	361,900	385,600	432,000	462,700
	42	285,100	289,600	293,800	308,200	363,500	387,200	433,400	464,400
	43	285,700	290,100	294,400	309,200	365,100	388,900	434,900	466,000
	44	286,300	290,600	295,000	310,100	366,700	390,600	436,400	467,800
	45	286,800	291,100	295,700	311,000	368,100	392,300	437,700	469,300
	46	287,400	291,700	296,400	312,300	369,800	394,300	439,400	470,700
	47	288,000	292,200	297,100	313,600	371,500	396,200	441,000	472,200
	48	288,500	292,700	297,800	314,900	373,100	398,100	442,600	473,500
	49	289,000	293,200	298,400	316,200	374,700	399,800	444,000	474,700
	50	289,600	293,800	300,500	317,700	376,300	401,200	445,700	475,400
	51	290,100	294,400	302,600	319,000	377,900	402,400	447,400	476,100
	52	290,600	295,000	304,700	320,100	379,600	403,700	449,000	476,700
	53	291,100	295,700	306,700	321,100	381,300	404,700	450,400	477,200
	54	291,700	296,400	308,700	322,300	383,300	405,800	451,100	477,900
	55	292,200	297,100	310,700	323,500	385,300	406,800	451,800	478,500
	56	292,700	297,800	312,400	324,600	387,300	407,800	452,500	479,100
	57	293,200	298,400	314,700	325,700	389,000	408,900	452,900	479,400
	58	293,800	299,300	316,600	326,900	390,700	410,100	453,400	480,000
	59	294,400	300,100	318,300	328,100	392,200	411,200	454,000	480,500
	60	295,000	300,900	320,100	329,200	393,700	412,400	454,600	481,000
	61	295,700	301,700	321,100	330,300	394,900	413,700	455,200	481,500
	62	296,400	302,800	322,300	331,500	395,900	415,900	455,900	481,900
	63	297,100	303,900	323,500	332,700	396,900	418,300	456,400	482,300
	64	297,800	304,900	324,600	333,900	397,900	420,600	456,900	482,700
	65	298,400	305,900	325,700	335,100	399,000	422,900	457,400	483,000
	66	299,300	307,000	326,900	336,300	400,100	424,400	457,700	
	67	300,100	308,000	328,100	337,500	401,200	425,900	458,000	
	68	300,900	309,100	329,200	338,700	402,300	427,300	458,400	
	69	301,700	310,100	330,300	339,900	403,600	428,800	458,800	
	70	302,800	311,200	331,500	341,200	404,400	430,100	459,000	
	71	303,900	312,300	332,700	342,400	405,200	431,300	459,300	
	72	304,900	313,400	333,900	343,600	405,800	432,500	459,500	
	73	305,900	314,400	335,100	344,800	406,300	433,500	459,900	
	74	307,000	315,500	336,300	346,200	407,700	434,200	460,100	
	75	308,000	316,600	337,500	347,500	409,400	435,000	460,300	
	76	309,100	317,700	338,700	348,800	411,000	435,800	460,500	
	77	310,100	318,700	339,900	349,700	412,800	436,300	460,900	
	78	311,200	319,800	341,200	351,000	413,600	436,700	461,100	
	79	312,300	320,900	342,400	352,200	414,400	437,100	461,300	
	80	313,400	322,000	343,600	353,400	415,100	437,400	461,500	
定年前再任用短時間勤務職員以外の職員	81	314,400	323,000	344,800	354,600	416,000	437,700	461,900	
	82	315,500	324,200	346,200	356,000	416,700	438,100		
	83	316,600	325,400	347,500	357,400	417,400	438,400		
	84	317,700	326,600	348,800	358,800	418,000	438,700		
	85	318,700	327,300	349,700	360,100	418,700	438,900		
	86	319,800	328,600	351,000	361,600	419,100	439,200		
	87	320,900	329,900	352,200	363,100	419,700	439,500		
	88	322,000	331,200	353,400	364,500	420,300	439,800		

89	323,000	332,500	354,600	365,700	420,700	440,100
90	324,200	333,900	356,000	367,100	421,300	440,400
91	325,400	335,300	357,400	368,400	421,800	440,700
92	326,600	336,700	358,800	369,800	422,300	441,000
93	327,300	338,000	360,100	370,900	422,800	441,200
94	328,600	339,600	361,600	372,100	423,400	441,500
95	329,900	341,100	363,100	373,300	423,800	441,800
96	331,200	342,600	364,500	374,500	424,200	442,100
97	332,500	344,000	365,700	375,800	424,600	442,300
98	333,900	345,500	367,100	377,000	424,900	442,600
99	335,300	347,000	368,400	378,200	425,200	442,900
100	336,700	348,400	369,800	379,300	425,500	443,100
101	338,000	349,700	370,900	380,400	425,800	443,300
102	339,600	350,900	372,100	381,600	426,100	443,600
103	341,100	352,100	373,300	382,700	426,400	443,900
104	342,600	353,400	374,500	383,900	426,600	444,200
105	344,000	354,700	375,800	385,200	426,800	444,400
106	345,500	356,200	377,000	385,700	427,100	444,700
107	347,000	357,700	378,200	386,300	427,400	445,000
108	348,400	359,100	379,300	386,900	427,600	445,300
109	349,700	360,400	380,400	387,600	427,800	445,500
110	350,900	361,600	381,600	389,200	428,100	
111	352,100	362,700	382,700	390,700	428,400	
112	353,400	363,900	383,900	392,300	428,600	
113	354,700	365,000	385,000	393,700	428,800	
114	356,200	366,100	385,600	394,900	429,100	
115	357,700	367,200	386,100	396,300	429,400	
116	359,100	368,300	386,600	397,300	429,600	
117	360,400	369,500	387,200	398,600	429,800	
118	361,400	370,000	387,800	399,700		
119	362,300	370,600	388,400	400,800		
120	363,400	371,200	389,000	402,000		
121	364,200	371,800	389,300	403,300		
122	364,700	372,300	389,800	404,100		
123	365,200	372,700	390,300	404,900		
124	365,700	373,200	390,800	405,600		
125	366,000	373,600	391,200	406,100		
126		374,000	391,600	406,800		
127		374,500	392,100	407,500		
128		375,000	392,600	408,200		
129		375,400	393,000	408,500		
130		375,900	393,500	409,200		
131		376,500	394,000	409,900		
132		377,000	394,500	410,400		
133		377,200	394,800	410,800		
134		377,700	395,200	411,300		
135		378,200	395,700	411,900		
136		378,600	396,000	412,400		

137			379,100	396,300	412,900							
138			379,600	396,800	413,300							
139			380,100	397,300	413,800							
140			380,600	397,800	414,300							
141			380,900	398,100	414,800							
142			381,400	398,600	415,300							
143			381,900	399,100	415,900							
144			382,400	399,600	416,400							
145			382,700	399,900	416,800							
146			383,200	400,400	417,400							
147			383,600	400,900	417,900							
148			384,000	401,400	418,100							
149			384,300	401,800	418,400							
150			384,800	402,300	418,900							
151			385,300	402,700	419,200							
152			385,800	403,200	419,500							
153			386,100	403,600	419,800							
154			386,600	404,100	420,200							
155			387,100	404,500	420,600							
156			387,600	405,000	421,000							
157			387,900	405,400	421,300							
158				405,900	421,700							
159				406,300	422,100							
160				406,800	422,500							
161				407,200	422,800							
162				407,700	423,200							
163				408,100	423,600							
164				408,600	424,000							
165				409,000	424,300							
166				409,500	424,700							
167				409,900	425,100							
168				410,400	425,500							
169				410,800	425,800							
170				411,300								
171				411,700								
172				412,200								
173				412,600								
定年前再任用短時間勤務職員	基給料月額	準基給料月額	準基給料月額	準基給料月額	準基給料月額	準基給料月額	準基給料月額	準基給料月額	準基給料月額	準基給料月額	準基給料月額	準基給料月額
	円	円	円	円	円	円	円	円	円	円	円	円
	258,000	262,200	278,000	293,800	310,600	324,900	384,200	416,200				

海事職給料表(1)

職員の区分	職務の級 号給	1 級	2 級	3 級	4 級	5 級	6 級
		給料月額 円	給料月額 円	給料月額 円	給料月額 円	給料月額 円	給料月額 円
	1	218,800	276,000	314,700	353,500	385,600	434,200
	2	222,000	277,800	315,900	355,300	387,400	436,100
	3	225,200	279,500	317,000	357,000	389,100	438,000
	4	228,400	281,200	318,100	358,700	390,700	439,900
	5	231,600	282,900	319,200	360,400	392,300	441,800
	6	234,700	284,400	320,300	361,900	394,400	443,500
	7	237,800	285,800	321,400	363,300	396,500	445,200
	8	240,800	287,300	322,400	364,600	398,500	446,900
	9	243,800	288,800	323,400	365,600	400,500	448,600
	10	246,700	290,300	324,800	367,300	402,500	450,300
	11	249,500	291,700	326,400	369,000	404,500	452,000
	12	252,300	293,100	328,000	370,700	406,500	453,700
	13	255,100	294,500	329,900	372,200	408,500	455,400
	14	258,000	295,900	331,500	373,900	410,600	457,100
	15	260,800	297,300	333,100	375,600	412,700	458,800
	16	263,400	298,700	334,700	377,200	414,800	460,500
	17	266,000	300,100	336,400	378,800	416,800	462,200
	18	267,400	301,500	338,000	380,300	418,200	464,000
	19	268,800	302,800	339,600	381,800	419,600	465,800
	20	270,200	304,100	341,200	383,300	421,000	467,600
	21	271,600	305,400	342,700	384,800	422,400	469,400
	22	272,800	306,200	343,500	386,200	423,700	471,100
	23	274,000	307,000	344,300	387,500	425,000	472,800
	24	275,100	307,700	345,100	388,800	426,200	474,400
	25	276,200	308,400	345,900	390,300	427,400	475,800
	26	276,800	309,100	346,700	391,900	428,600	477,000
	27	277,300	309,800	347,500	393,500	429,800	478,200
	28	277,800	310,500	348,300	395,100	430,900	479,200
	29	278,300	311,200	349,100	396,700	431,900	480,200
	30	278,700	311,800	349,900	398,200	433,000	481,200
	31	279,100	312,400	350,700	399,600	434,100	482,200
	32	279,500	313,000	351,500	401,000	435,200	483,200
	33	279,900	313,600	352,200	402,400	436,200	483,500
	34	280,300	314,200	353,000	403,700	437,100	484,400
	35	280,700	314,800	353,800	404,900	438,000	485,300
	36	281,000	315,300	354,500	406,100	438,900	486,200
	37	281,300	315,800	355,200	407,300	439,800	487,100
	38	281,600	316,300	355,900	408,400	440,700	488,000
	39	281,900	316,800	356,600	409,400	441,600	488,900
	40	282,200	317,200	357,300	410,400	442,400	489,800

定年前再 任用 短時 間勤 務職 員以 外の 職員	41	282,500	317,600	358,000	410,900	442,800	490,600
	42	282,800	318,000	358,700	411,800	443,400	491,300
	43	283,100	318,400	359,300	412,700	444,000	492,000
	44	283,400	318,800	360,000	413,600	444,600	492,600
	45	283,700	319,200	360,800	414,500	445,100	493,100
	46	284,000	319,600	361,600	415,400	445,400	493,700
	47	284,300	320,000	362,300	416,300	445,900	494,300
	48	284,600	320,400	363,000	417,200	446,300	494,900
	49	284,900	320,800	363,700	418,000	446,600	495,200
	50	285,200	321,200	364,500	418,900	447,200	495,700
	51	285,500	321,600	365,300	419,800	447,800	496,200
	52	285,700	321,900	366,100	420,500	448,400	496,700
	53	285,900	322,200	366,900	420,700	449,000	497,200
	54	286,200	322,500	367,900	421,100	449,700	497,800
	55	286,500	322,800	368,800	421,500	450,300	498,100
	56	286,700	323,100	369,500	421,800	450,900	498,700
	57	286,900	323,400	370,100	422,100	451,200	499,200
	58	287,200	323,700	371,000	422,300	451,900	499,800
	59	287,500	324,000	371,900	422,700	452,600	500,100
	60	287,700	324,200	372,700	423,100	453,300	500,700
	61	287,900	324,400	373,200	423,400	453,700	501,200
	62	288,200	324,700	373,600	423,900	454,000	
	63	288,500	325,000	373,900	424,500	454,300	
	64	288,700	325,200	374,200	425,000	454,500	
	65	288,900	325,400	374,500	425,600	454,700	
	66	289,100	325,700	374,900	426,200	454,900	
	67	289,300	326,000	375,200	426,700	455,200	
	68	289,600	326,200	375,500	427,200	455,500	
	69	289,900	326,400	375,700	427,800	455,700	
	70			376,000	428,300	456,000	
	71			376,300	428,900	456,300	
	72			376,600	429,500	456,500	
73			376,900	430,000	456,700		
74			377,100	430,600			
75			377,500	431,100			
76			377,800	431,700			
77			378,100	432,200			
78			378,600	432,700			
79			379,100	433,300			
80			379,500	433,900			
81			379,900	434,200			
82			380,300	434,800			
83			380,800	435,400			
84			381,300	435,900			
85			381,700	436,300			
86			382,200	436,800			
87			382,600	437,500			
88			383,000	438,200			

	89			383,500	438,400		
	90			384,000	438,900		
	91			384,500	439,600		
	92			385,000	440,300		
	93			385,300	440,500		
	94			385,700			
	95			386,000			
	96			386,400			
	97			386,900			
	98			387,200			
	99			387,700			
	100			388,100			
	101			388,700			
定年前再任用短時間勤務職員		基給料月額	準額	基給料月額	準額	基給料月額	準額
		円	円	円	円	円	円
		225,100	255,100	284,900	326,200	355,100	402,200

海事職給料表(2)

職員の区分	職務の級 号給	1 級	2 級	3 級	4 級	5 級
		給料月額	給料月額	給料月額	給料月額	給料月額
		円	円	円	円	円
	1	188,600	242,700	280,400	305,700	333,000
	2	190,000	245,700	281,600	306,900	333,800
	3	191,300	248,600	282,600	308,200	334,700
	4	192,600	251,500	283,200	309,500	335,500
	5	193,800	254,400	283,800	310,900	336,200
	6	195,400	256,400	284,800	312,700	337,000
	7	197,000	258,400	285,800	314,400	337,800
	8	198,500	260,300	286,700	315,500	338,500
	9	199,900	262,200	287,600	316,400	339,200
	10	201,800	263,700	288,500	317,400	339,700
	11	203,700	265,200	289,400	318,400	340,200
	12	205,600	266,600	290,300	319,400	340,700
	13	207,300	268,000	291,300	320,300	341,200
	14	209,000	269,000	292,500	321,300	341,700
	15	210,700	269,800	293,700	322,300	342,200
	16	212,300	270,500	294,800	323,300	342,600
	17	213,800	271,000	295,900	324,200	343,000
	18	216,500	271,600	297,100	324,800	343,400
	19	219,200	272,100	298,300	325,400	343,800
	20	221,800	272,600	299,400	325,900	344,200
	21	224,400	273,100	300,500	326,400	344,600
	22	226,600	273,900	301,500	326,900	344,900
	23	228,700	274,600	302,500	327,400	345,200
	24	230,800	275,300	303,600	327,900	345,500
	25	232,900	276,000	304,700	328,400	345,800
	26	234,700	276,700	305,800	328,800	346,100
	27	236,500	277,400	306,900	329,200	346,400
	28	238,100	278,100	307,900	329,600	346,700
	29	239,600	278,800	308,800	330,000	347,000
	30	241,200	279,700	309,600	330,300	347,300
	31	242,800	280,600	310,400	330,600	347,600
	32	244,300	281,100	311,200	330,900	347,800
	33	245,800	281,600	312,000	331,200	348,000
	34	247,100	282,100	312,800	331,500	348,300
	35	248,300	282,600	313,600	331,800	348,600
	36	249,500	283,100	314,400	332,100	348,800
	37	250,600	283,600	315,200	332,400	349,000
	38	251,700	284,100	316,000	332,700	349,300
	39	252,800	284,700	316,800	333,000	349,600
	40	253,800	285,300	317,500	333,300	349,800

	41	254,800	285,900	318,200	333,600	350,000
	42	255,700	286,400	319,000	333,900	350,300
	43	256,600	287,000	319,700	334,200	350,600
	44	257,400	287,600	320,400	334,400	350,800
	45	258,200	288,200	321,100	334,600	351,000
	46	259,000	288,800	321,800	334,900	351,300
	47	259,800	289,400	322,500	335,200	351,600
	48	260,500	290,000	323,100	335,400	351,800
	49	261,200	290,500	323,700	335,600	352,000
	50	261,900	291,100	324,200	335,900	352,300
	51	262,600	291,700	324,700	336,200	352,600
	52	263,200	292,300	325,100	336,400	352,800
	53	263,800	292,800	325,500	336,600	353,000
定年前再 任用 短時間勤 務職員以 外の職員	54	264,400	293,300	325,800	336,900	353,300
	55	265,000	293,800	326,100	337,200	353,600
	56	265,600	294,300	326,400	337,400	353,800
	57	266,200	294,800	326,700	337,600	354,000
	58	266,800	295,200	327,000	337,900	354,300
	59	267,400	295,600	327,300	338,200	354,600
	60	268,000	296,000	327,600	338,400	354,800
	61	268,600	296,400	327,900	338,600	355,000
	62	269,200	296,800	328,200	338,900	355,300
	63	269,800	297,200	328,500	339,200	355,600
	64	270,400	297,500	328,700	339,400	355,800
	65	270,900	297,800	328,900	339,600	356,000
	66	271,400	298,200	329,200	339,900	356,300
	67	271,900	298,600	329,500	340,200	356,600
	68	272,400	298,900	329,700	340,400	356,800
	69	272,900	299,200	329,900	340,600	357,000
70	273,400	299,500	330,200	340,900	357,300	
71	273,900	299,800	330,500	341,200	357,600	
72	274,300	300,100	330,700	341,400	357,800	
73	274,700	300,400	330,900	341,600	358,000	
74	275,000	300,700	331,200	341,800	358,300	
75	275,300	301,000	331,500	342,000	358,600	
76	275,500	301,200	331,700	342,200	358,800	
77	275,700	301,400	331,900	342,600	359,000	
78	276,000	301,700	332,200	342,800	359,300	
79	276,300	302,000	332,500	343,100	359,600	
80	276,500	302,200	332,700	343,400	359,800	
81	276,700	302,400	332,900	343,600	360,000	
82	277,000	302,700	333,200	343,900	360,300	
83	277,200	303,000	333,500	344,200	360,600	
84	277,400	303,200	333,700	344,400	360,800	
85	277,700	303,400	333,900	344,600	361,000	
86		303,700	334,200	344,900	361,300	
87		304,000	334,400	345,200	361,600	
88		304,200	334,600	345,400	361,800	

	89			304,400	334,900	345,600	362,000											
	90			304,600	335,200	345,900	362,300											
	91			304,900	335,400	346,200	362,600											
	92			305,200	335,700	346,400	362,800											
	93			305,400	335,900	346,600	363,000											
	94			305,700	336,100	346,800	363,300											
	95			306,000	336,400	347,100	363,600											
	96			306,200	336,700	347,300	363,800											
	97			306,400	336,900	347,600	364,000											
	98			306,600	337,200	347,900												
	99			306,800	337,400	348,200												
	100			307,100	337,700	348,400												
	101			307,400	337,900	348,600												
	102			307,700	338,100	348,900												
	103			307,900	338,300	349,200												
	104			308,100	338,500	349,400												
	105			308,400	338,900	349,600												
	106				339,100	350,000												
	107				339,300	350,200												
	108				339,600	350,400												
	109				339,900	350,600												
	110				340,100													
	111				340,400													
	112				340,700													
	113				340,900													
定年前再任用短時間勤務職員		基給	料	月	準額	基給	料	月	準額	基給	料	月	準額	基給	料	月	準額	
					円				円				円					円
					219,400				234,300				236,300				258,400	287,400

研究職給料表

職員の区分	職務の級 号給	1 級	2 級	3 級	4 級	5 級	6 級
		給料月額 円	給料月額 円	給料月額 円	給料月額 円	給料月額 円	給料月額 円
	1	183,900	233,900	311,600	355,400	399,900	439,100
	2	185,000	238,200	313,500	356,800	402,500	441,600
	3	186,200	240,900	315,400	358,200	405,100	444,100
	4	187,300	243,600	317,300	359,500	407,600	446,500
	5	188,400	246,200	319,100	360,700	409,700	448,900
	6	190,500	247,800	320,900	361,900	412,100	451,500
	7	192,600	249,300	322,700	363,100	414,500	454,100
	8	194,700	250,800	324,400	364,200	416,800	456,400
	9	196,800	252,300	326,100	365,300	419,100	458,600
	10	198,800	254,400	328,100	366,700	421,500	460,900
	11	200,800	256,500	330,100	368,000	423,900	463,400
	12	202,800	258,500	332,100	369,300	426,200	465,800
	13	204,800	260,500	333,900	370,600	428,500	468,300
	14	206,700	262,800	335,900	372,000	431,200	470,800
	15	208,600	265,100	337,800	373,400	433,900	473,300
	16	210,400	267,300	339,700	374,700	436,600	475,700
	17	212,100	269,500	341,500	376,000	439,100	478,000
	18	213,900	271,900	343,100	377,400	441,600	480,400
	19	215,700	274,300	344,700	378,800	444,100	482,800
	20	217,500	276,700	346,300	380,200	446,500	485,300
	21	219,300	279,000	347,900	381,600	448,900	487,700
	22	221,100	281,100	348,900	383,000	451,500	490,200
	23	222,800	283,200	349,900	384,400	454,100	492,600
	24	224,500	285,200	350,900	385,800	456,400	495,100
	25	226,200	287,200	352,000	387,200	458,600	497,400
	26	228,300	289,100	353,300	388,700	460,900	499,600
	27	230,200	291,000	354,500	390,100	463,400	501,800
	28	232,100	292,900	355,700	391,500	465,800	504,000
	29	234,000	294,800	356,900	392,900	468,300	505,600
	30	235,100	296,300	358,000	394,400	470,800	507,100
	31	236,200	297,800	359,100	395,900	473,300	508,700
	32	237,300	299,300	360,200	397,400	475,700	510,200
	33	238,700	300,800	361,300	398,900	478,000	511,900
	34	240,200	302,300	362,300	400,500	480,400	513,300
	35	241,700	303,800	363,300	402,100	482,800	514,700
	36	243,200	305,200	364,300	403,800	485,300	516,200
	37	244,700	306,600	365,200	405,000	487,700	517,300
	38	246,300	307,500	366,100	406,400	490,200	518,500
	39	247,900	308,400	366,900	407,800	492,600	519,700
	40	249,500	309,300	367,700	409,100	495,100	520,900

	41	251,100	310,100	368,400	410,400	497,400	521,800
	42	252,600	310,600	369,200	411,700	499,100	522,800
	43	254,100	311,100	370,000	413,200	500,700	523,800
	44	255,600	311,600	370,800	414,700	502,300	524,800
	45	257,100	312,100	371,600	415,900	503,900	525,900
	46	258,400	312,600	372,400	417,100	504,600	526,800
	47	259,600	313,100	373,200	418,700	505,300	527,500
	48	260,800	313,600	374,000	420,200	505,900	528,200
	49	262,000	314,000	374,800	421,500	506,500	529,000
	50	263,100	314,500	376,100	422,900	507,200	529,800
	51	264,200	315,000	377,400	424,300	507,900	530,600
	52	265,300	315,500	378,600	425,700	508,500	531,400
	53	266,400	315,900	379,300	427,100	509,100	532,100
	54	267,500	316,400	380,300	428,500	509,800	532,900
	55	268,500	316,800	381,100	429,900	510,500	533,700
	56	269,500	317,200	381,800	431,300	511,100	534,500
	57	270,500	317,600	382,500	432,400	511,700	535,200
定年前再 任用短時 間勤務職 員以外の 職員	58	271,200	318,000	383,200	433,700	512,400	
	59	271,800	318,400	383,900	435,100	513,100	
	60	272,400	318,800	384,600	436,400	513,700	
	61	273,000	319,200	385,200	437,200	514,300	
	62	273,600	319,800	385,900	438,000		
	63	274,200	320,400	386,700	438,900		
	64	274,800	321,000	387,500	439,800		
	65	275,400	321,500	388,100	440,600		
	66	276,000	322,100	388,900	441,400		
	67	276,600	322,700	389,600	442,000		
	68	277,200	323,300	390,300	442,800		
	69	277,800	323,800	390,900	443,200		
	70	278,500	324,400	391,600	443,800		
	71	279,200	325,000	392,300	444,300		
	72	279,900	325,600	393,000	444,800		
	73	280,500	326,100	393,700	445,300		
	74	281,200	326,800	394,300	445,900		
	75	281,900	327,500	394,900	446,400		
76	282,600	328,200	395,600	446,900			
77	283,200	328,900	396,300	447,400			
78	283,900	329,600	396,800	448,000			
79	284,600	330,300	397,400	448,500			
80	285,200	331,000	398,000	449,000			
81	285,800	331,700	398,500	449,500			
82	286,500	332,500	399,100				
83	287,200	333,200	399,700				
84	287,800	333,800	400,200				
85	288,400	334,300	400,700				
86	289,100	334,800	401,200				
87	289,800	335,200	401,700				
88	290,400	335,600	402,400				

	89	291,000	335,900	402,800														
	90	291,700	336,400															
	91	292,400	336,800															
	92	293,000	337,200															
	93	293,600	337,500															
	94	294,300	337,900															
	95	294,900	338,300															
	96	295,500	338,700															
	97	295,800	339,200															
	98	296,400	339,700															
	99	297,000	340,200															
	100	297,500	340,700															
	101	298,000	341,200															
	102	298,400	341,700															
	103	298,800	342,200															
	104	299,200	342,700															
	105	299,600	343,100															
	106	300,100	343,500															
	107	300,600	344,000															
	108	300,900	344,400															
	109	301,100	344,900															
	110	301,500	345,300															
	111	301,800	345,700															
	112	302,000	346,100															
	113	302,300	346,600															
	114	302,600	347,000															
	115	302,900	347,400															
	116	303,200	347,800															
	117	303,500	348,300															
	118	303,800	348,700															
	119	304,000	349,100															
	120	304,300	349,500															
	121	304,600	349,900															
定年前再任用短時間勤務職員		基 給 料 月 額 円	基 給 料 月 額 円	基 給 料 月 額 円	基 給 料 月 額 円	基 給 料 月 額 円	基 給 料 月 額 円	基 給 料 月 額 円	基 給 料 月 額 円	基 給 料 月 額 円	基 給 料 月 額 円	基 給 料 月 額 円	基 給 料 月 額 円	基 給 料 月 額 円	基 給 料 月 額 円	基 給 料 月 額 円	基 給 料 月 額 円	基 給 料 月 額 円
		221,800	263,600	288,600	331,400	390,600	432,800											

医療職給料表(1)

職員の区分	職務の級 号給	1 級	2 級	3 級	4 級
		給料月額	給料月額	給料月額	給料月額
		円	円	円	円
	1	291,400	370,000	426,700	484,400
	2	293,700	372,600	428,700	486,200
	3	296,000	375,100	430,700	488,000
	4	298,200	377,600	432,600	489,800
	5	300,300	380,100	434,500	491,600
	6	303,800	382,800	436,100	493,300
	7	307,300	385,500	437,700	495,000
	8	310,700	388,100	439,300	496,700
	9	314,100	390,200	440,900	498,400
	10	317,600	392,700	442,700	500,500
	11	321,000	395,200	444,500	502,600
	12	324,400	397,700	446,300	504,700
	13	327,800	400,300	448,100	506,700
	14	331,300	403,000	449,900	508,600
	15	334,700	405,600	451,700	510,700
	16	338,100	408,100	453,500	512,700
	17	341,500	410,500	455,100	514,600
	18	344,600	412,700	457,100	516,600
	19	347,700	414,800	459,000	518,600
	20	350,800	416,900	460,900	520,400
	21	354,000	419,000	462,300	522,200
	22	357,100	420,500	464,100	524,000
	23	360,200	422,000	465,900	525,800
	24	363,200	423,500	467,700	527,600
	25	366,200	424,900	469,500	529,200
	26	368,500	426,400	471,300	531,000
	27	370,800	427,900	473,100	532,800
	28	373,000	429,300	474,900	534,600
	29	374,900	430,700	476,700	536,200
	30	376,600	432,200	478,500	538,000
	31	378,300	433,700	480,300	539,800
	32	380,100	435,100	482,100	541,500
	33	381,900	436,500	483,900	543,100
	34	383,700	438,000	485,800	544,900
	35	385,300	439,500	487,700	546,600
	36	386,700	440,900	489,600	548,300
	37	388,100	442,300	491,500	549,800
	38	389,600	443,700	493,200	551,400
	39	391,100	445,100	495,000	552,800
	40	392,600	446,500	496,800	554,400

定年再 任用 短時 間勤 務職 員以 外の 職員	41	394,100	447,900	498,400	555,900
	42	394,800	449,300	500,200	557,300
	43	395,400	450,700	502,000	558,700
	44	396,100	452,100	503,600	560,000
	45	397,000	453,500	505,000	561,200
	46	397,600	454,900	506,700	562,200
	47	398,200	456,300	508,500	563,200
	48	398,800	457,700	510,200	564,200
	49	399,400	459,100	511,700	565,200
	50	399,900	460,800	513,000	566,100
	51	400,400	462,400	514,300	567,000
	52	400,900	464,000	515,600	567,900
	53	401,400	465,600	516,600	568,700
	54	401,800	466,800	517,900	569,600
	55	402,200	468,000	519,200	570,500
	56	402,600	469,100	520,500	571,400
	57	403,000	470,100	521,500	572,300
	58	403,400	471,100	522,300	573,200
	59	403,800	472,000	523,100	574,100
	60	404,200	472,800	523,900	574,800
	61	404,600	473,500	524,800	575,700
	62	405,000	474,200	525,600	576,600
	63	405,400	474,900	526,400	577,500
	64	405,800	475,500	527,100	578,400
	65	406,100	476,200	527,900	579,300
	66		476,900	528,700	
	67		477,500	529,400	
	68		478,100	530,300	
	69		478,400	531,200	
	70		479,000	532,000	
	71		479,700	532,900	
	72		480,400	533,800	
73		480,800	534,600		
74		481,400	535,500		
75		482,100	536,400		
76		482,800	537,100		
77		483,200	537,900		
78		483,800	538,800		
79		484,400	539,700		
80		484,900	540,600		
81		485,400	541,400		
82		485,900	542,300		
83		486,400	543,200		
84		486,900	544,100		
85		487,300	544,900		
86		487,800	545,800		
87		488,200	546,700		
88		488,700	547,600		

	89		489,200	548,400									
	90		489,800	549,300									
	91		490,400	550,200									
	92		490,800	551,100									
	93		491,300	551,900									
	94		491,900										
	95		492,500										
	96		493,000										
	97		493,500										
定年再 任用 短時間 勤務 職員		基 給	料	月	準 額	基 給	料	月	準 額	基 給	料	月	準 額
					円				円				円
					301,700				344,400				399,500
													473,300

医療職給料表(2)

職員の区分	職務の級 号給	1 級	2 級	3 級	4 級	5 級	6 級
		給料月額 円	給料月額 円	給料月額 円	給料月額 円	給料月額 円	給料月額 円
	1	188,600	227,400	278,600	303,500	341,100	379,500
	2	190,700	228,700	279,400	305,000	342,800	381,800
	3	192,800	230,000	280,200	306,500	344,500	384,100
	4	194,900	231,300	281,000	308,000	346,100	386,400
	5	196,900	232,500	281,800	309,500	347,700	388,700
	6	198,900	233,600	282,600	310,900	349,400	391,300
	7	200,900	234,600	283,400	312,300	351,000	393,900
	8	202,700	235,600	284,100	313,700	352,600	396,500
	9	204,500	236,700	284,800	315,000	354,200	398,600
	10	206,400	237,900	285,500	316,400	355,900	400,800
	11	208,300	239,200	286,200	317,800	357,600	403,000
	12	210,400	240,500	287,000	319,200	359,200	405,200
	13	212,100	241,800	287,800	320,600	360,700	407,200
	14	214,100	244,100	288,600	322,200	362,400	409,200
	15	216,300	246,400	289,400	323,700	364,000	411,200
	16	218,400	248,700	290,100	325,200	365,600	413,200
	17	220,500	250,900	290,800	326,700	367,200	415,000
	18	221,600	252,700	291,900	328,300	368,800	416,900
	19	222,700	254,400	293,000	329,800	370,400	418,800
	20	223,800	256,100	294,200	331,300	372,000	420,600
	21	224,900	258,200	295,400	332,800	373,600	422,400
	22	225,800	259,500	296,600	334,400	375,600	424,000
	23	226,700	260,800	297,800	335,900	377,600	425,600
	24	227,600	261,900	299,000	337,400	379,600	427,100
	25	228,500	263,000	300,200	338,900	381,000	428,600
	26	229,400	263,800	301,400	340,500	382,700	429,900
	27	230,300	264,600	302,600	342,100	384,400	431,200
	28	231,200	265,400	303,800	343,600	386,100	432,500
	29	232,100	266,200	305,000	344,900	387,800	433,800
	30	233,000	267,000	306,200	346,400	389,300	435,000
	31	233,900	267,800	307,300	347,900	390,800	436,200
	32	234,800	268,600	308,500	349,400	392,300	437,300
	33	235,600	269,400	309,800	350,900	393,600	438,500
	34	236,400	270,200	311,000	352,400	394,900	439,600
	35	237,200	271,000	312,200	353,900	396,200	440,800
	36	238,000	271,800	313,400	355,300	397,300	442,000
	37	238,800	272,600	314,600	356,700	398,400	443,100
	38	239,600	273,400	315,700	358,300	399,500	443,900
	39	240,400	274,200	316,900	359,800	400,600	444,300
	40	241,200	275,000	318,100	361,300	401,700	445,000

	41	241,800	275,800	319,300	362,500	402,500	445,500
	42	242,400	276,600	320,600	363,600	403,300	445,900
	43	243,000	277,400	321,900	364,800	404,100	446,300
	44	243,500	278,200	323,100	365,900	404,900	446,700
	45	244,000	279,000	324,000	366,900	405,300	447,100
	46	244,600	279,900	325,200	367,700	405,900	447,500
	47	245,100	280,800	326,400	368,700	406,400	447,900
	48	245,500	281,600	327,600	369,800	406,800	448,200
	49	245,900	282,400	328,700	370,800	407,200	448,500
	50	246,400	283,300	329,700	371,800	407,400	448,900
	51	246,900	284,200	330,700	372,800	407,700	449,200
	52	247,400	285,000	331,600	373,700	408,000	449,500
	53	247,700	285,800	332,500	374,500	408,300	449,800
	54	248,000	286,900	333,500	375,300	408,600	
	55	248,300	287,900	334,500	376,200	408,900	
	56	248,600	288,900	335,400	377,000	409,200	
	57	248,900	289,900	335,900	377,500	409,400	
	58	249,200	291,000	336,800	378,300	409,700	
	59	249,500	292,000	337,500	379,100	410,000	
	60	249,800	293,000	338,400	379,900	410,300	
	61	250,100	294,000	339,100	380,300	410,500	
定年前再 任用短時 間勤務職 員以外の 職員	62	250,400	295,000	339,400	381,000	410,800	
	63	250,700	296,000	339,900	381,700	411,100	
	64	251,000	297,000	340,500	382,300	411,400	
	65	251,300	298,000	341,100	382,700	411,600	
	66	251,600	299,200	341,800	383,200	411,900	
	67	251,900	300,300	342,500	383,800	412,200	
	68	252,200	301,400	343,100	384,400	412,500	
	69	252,500	302,500	343,800	384,800	412,700	
	70	252,800	303,600	344,300	385,300	413,000	
	71	253,100	304,700	344,900	385,800	413,300	
	72	253,300	305,800	345,500	386,300	413,600	
	73	253,500	306,900	345,800	386,900	413,800	
	74	253,800	308,000	346,400	387,400	414,100	
	75	254,100	309,100	346,900	388,000	414,400	
	76	254,300	310,200	347,400	388,600	414,700	
	77	254,500	311,200	347,900	389,100	414,900	
	78	254,800	312,200	348,400	389,600		
	79	255,100	313,200	348,900	390,100		
80	255,300	314,200	349,300	390,600			
81	255,500	315,200	349,600	390,900			
82	255,800	316,200	349,900	391,400			
83	256,100	317,200	350,100	391,800			
84	256,300	318,100	350,400	392,200			
85	256,500	319,000	350,900	392,600			
86		319,800	351,200	393,100			
87		320,500	351,500	393,500			
88		321,200	351,800	393,900			

	89		321,800		352,200		394,300												
	90		322,500		352,500		394,800												
	91		323,100		352,800		395,200												
	92		323,700		353,100		395,600												
	93		324,300		353,500		396,000												
	94		324,500		353,800		396,500												
	95		325,000		354,100		396,900												
	96		325,500		354,400		397,300												
	97		326,100		354,700		397,700												
	98		326,600		355,100														
	99		327,100		355,500														
	100		327,500		355,900														
	101		328,100		356,400														
	102		328,600		356,800														
	103		329,000		357,200														
	104		329,500		357,600														
	105		330,000		358,100														
	106		330,400																
	107		330,600																
	108		330,900																
	109		331,300																
	110		331,700																
	111		332,000																
	112		332,300																
	113		332,600																
	114		332,800																
	115		333,200																
	116		333,500																
	117		333,700																
	118		334,000																
	119		334,300																
	120		334,600																
	121		334,800																
	122		335,100																
	123		335,400																
	124		335,600																
	125		335,800																
	126		336,000																
	127		336,400																
	128		336,600																
	129		336,800																
	130		337,200																
	131		337,600																
	132		338,000																
	133		338,200																
定年前再任用短時間勤務職員		基給料月額	準額	基給料月額	準額	基給料月額	準額	基給料月額	準額	基給料月額	準額	基給料月額	準額	基給料月額	準額	基給料月額	準額	基給料月額	準額
			193,000		248,100		261,700		287,300		328,400		371,000						

医療職給料表(3)

職員の区分	職務の級 号給	1 級	2 級	3 級	4 級	5 級	6 級	7 級
		給料月額 円	給料月額 円	給料月額 円	給料月額 円	給料月額 円	給料月額 円	給料月額 円
	1	207,700	240,600	277,600	293,000	310,300	342,200	381,000
	2	209,600	242,800	278,700	293,600	311,500	343,900	383,600
	3	211,400	245,000	279,800	294,200	312,700	345,600	386,300
	4	213,100	247,200	280,800	294,700	313,800	347,300	388,900
	5	214,800	249,400	281,800	295,200	314,900	349,000	391,100
	6	216,700	250,400	282,300	295,800	316,000	350,700	393,300
	7	218,500	251,300	282,800	296,400	317,100	352,400	395,600
	8	220,200	252,200	283,300	296,900	318,200	354,000	397,900
	9	221,900	253,100	283,800	297,400	319,300	355,500	399,800
	10	223,900	254,300	284,300	298,000	320,300	357,200	401,900
	11	225,800	255,400	284,800	298,600	321,300	358,900	404,100
	12	227,700	256,300	285,300	299,100	322,300	360,600	406,300
	13	229,600	257,100	285,800	299,600	323,300	362,000	408,200
	14	231,600	257,800	286,300	300,200	324,500	363,700	410,200
	15	233,600	258,500	286,800	300,800	325,700	365,400	412,300
	16	235,600	259,400	287,300	301,300	326,900	367,100	414,300
	17	237,600	260,500	287,800	301,800	328,000	368,900	416,300
	18	239,600	261,600	288,300	302,500	329,200	370,900	418,500
	19	241,700	262,700	288,800	303,200	330,300	372,900	420,700
	20	243,700	263,800	289,300	303,900	331,400	374,900	422,800
	21	245,600	264,900	289,800	304,600	332,500	376,600	424,700
	22	246,800	266,000	290,300	305,500	333,700	378,700	426,600
	23	248,000	267,100	290,800	306,400	334,800	380,800	428,400
	24	249,100	268,200	291,300	307,300	335,900	382,800	430,300
	25	250,200	269,200	291,800	308,100	337,000	384,700	432,000
	26	251,100	270,300	292,300	309,000	338,200	386,300	433,600
	27	252,000	271,400	292,800	309,900	339,300	388,100	435,300
	28	252,900	272,400	293,300	310,800	340,400	389,900	436,900
	29	253,700	273,400	293,800	311,600	341,500	391,600	438,200
	30	254,500	274,100	294,400	312,500	342,700	393,300	439,500
	31	255,200	274,800	295,200	313,400	343,800	395,200	441,100
	32	255,900	275,500	296,000	314,300	344,900	396,900	442,600
	33	256,700	276,200	296,700	315,100	346,000	398,600	444,300
	34	257,500	276,800	297,500	316,200	347,300	400,300	445,900
	35	258,300	277,300	298,300	317,300	348,600	402,100	447,300
	36	259,000	277,800	299,100	318,400	349,900	403,800	448,700
	37	259,700	278,300	299,800	319,500	351,100	405,400	449,800
	38	260,600	278,900	300,600	320,600	352,600	407,100	451,100
	39	261,500	279,400	301,400	321,700	354,100	408,900	452,400
	40	262,300	279,900	302,100	322,800	355,600	410,700	453,800

	41	263,100	280,300	302,900	323,900	356,800	412,200	454,800
	42	264,000	280,800	303,700	325,100	358,300	413,700	455,500
	43	264,800	281,300	304,500	326,200	359,700	415,200	456,300
	44	265,600	281,800	305,300	327,300	361,100	416,500	456,900
	45	266,400	282,300	306,000	328,100	362,500	417,600	457,800
	46	267,100	282,800	307,000	329,200	363,500	418,700	458,500
	47	267,800	283,300	308,000	330,300	364,900	419,800	459,300
	48	268,400	283,800	308,900	331,300	366,200	421,000	460,100
	49	269,000	284,300	309,800	332,300	367,500	422,300	460,800
	50	269,500	284,800	310,800	333,300	368,900	423,400	461,500
	51	270,000	285,300	311,800	334,300	370,200	424,600	462,200
	52	270,400	285,800	312,700	335,300	371,500	425,700	463,000
	53	270,800	286,300	313,600	336,500	373,000	426,900	463,800
	54	271,300	286,800	314,600	337,800	374,200	427,900	464,600
	55	271,800	287,300	315,600	339,000	375,300	429,000	465,300
	56	272,200	287,800	316,600	340,200	376,500	430,100	466,000
	57	272,600	288,300	317,400	341,100	377,600	431,100	466,800
	58	273,000	289,100	318,400	342,300	378,500	431,600	467,600
	59	273,400	289,900	319,400	343,400	379,500	432,200	468,300
	60	273,800	290,600	320,300	344,700	380,400	432,600	469,000
	61	274,200	291,300	321,200	345,700	381,000	433,200	469,800
	62	274,600	292,200	322,200	346,600	381,800	433,700	
	63	275,000	293,100	323,200	347,700	382,600	434,100	
	64	275,400	293,900	324,100	348,900	383,400	434,600	
	65	275,800	294,700	325,000	350,000	384,100	435,100	
	66	276,200	295,600	326,200	351,200	384,800	435,500	
	67	276,600	296,400	327,400	352,400	385,500	435,800	
	68	277,000	297,200	328,600	353,400	386,100	436,100	
	69	277,400	298,000	329,300	354,400	386,700	436,500	
	70	277,900	298,900	330,400	355,400	387,300	436,900	
	71	278,400	299,800	331,500	356,500	388,000	437,200	
	72	278,800	300,700	332,400	357,600	388,600	437,500	
	73	279,200	301,600	333,500	358,400	389,300	437,900	
	74	279,800	302,500	334,200	359,500	389,800	438,300	
	75	280,400	303,400	335,300	360,600	390,400	438,600	
	76	280,900	304,300	336,400	361,600	390,900	438,900	
	77	281,400	305,100	337,500	362,300	391,300	439,300	
	78	282,000	306,100	338,700	363,100	391,900		
	79	282,600	307,100	339,800	363,900	392,400		
	80	283,100	308,000	340,900	364,600	392,700		
	81	283,600	308,500	342,000	365,200	393,000		
定年	82	284,100	309,400	343,100	365,700	393,500		
前再	83	284,600	310,300	344,100	366,200	393,900		
任用	84	285,100	311,100	345,200	366,700	394,200		
短時	85	285,600	311,900	346,100	367,300	394,500		
間勤	86	286,100	312,900	347,100	367,800	395,000		
務職	87	286,600	313,900	348,000	368,300	395,500		
員以	88	287,100	314,900	349,000	368,800	395,900		
外の								
職員								

89	287,600	315,800	349,900	369,200	396,200
90	288,100	316,900	350,700	369,600	396,600
91	288,600	317,900	351,500	370,200	397,100
92	289,100	318,900	352,300	370,700	397,500
93	289,600	319,700	352,900	371,000	397,900
94	290,200	320,400	353,500	371,500	398,300
95	290,800	321,100	354,100	371,900	398,800
96	291,400	321,700	354,700	372,200	399,200
97	292,000	322,200	355,100	372,800	399,600
98	292,500	322,500	355,500	373,300	400,000
99	293,000	323,100	356,000	373,800	400,500
100	293,500	323,700	356,400	374,300	400,900
101	294,000	324,100	356,900	374,900	401,300
102	294,500	324,700	357,300	375,400	
103	295,000	325,300	357,800	375,900	
104	295,400	325,800	358,200	376,300	
105	295,800	326,200	358,500	376,900	
106	296,300	326,700	359,000	377,400	
107	296,800	327,200	359,400	377,900	
108	297,100	327,700	359,700	378,400	
109	297,300	328,100	360,100	379,000	
110	297,600	328,500	360,600	379,400	
111	297,800	328,800	361,100	379,900	
112	298,100	329,100	361,600	380,400	
113	298,400	329,400	362,100	381,000	
114	298,600	329,800	362,600		
115	298,900	330,100	363,100		
116	299,100	330,400	363,500		
117	299,400	330,600	363,900		
118	299,700	330,900	364,300		
119	300,000	331,200	364,800		
120	300,300	331,400	365,300		
121	300,600	331,600	365,700		
122	301,000	331,900	366,200		
123	301,300	332,200	366,700		
124	301,600	332,500	367,200		
125	301,800	332,700	367,500		
126	302,000	333,000			
127	302,300	333,400			
128	302,700	333,600			
129	302,900	333,800			
130	303,200	334,000			
131	303,600	334,400			
132	304,000	334,600			
133	304,200	334,900			
134	304,500	335,300			
135	304,800	335,700			
136	305,100	336,100			

137	305,300	336,400																		
138	305,600	336,800																		
139	305,900	337,200																		
140	306,200	337,600																		
141	306,400	337,900																		
142	306,800	338,300																		
143	307,200	338,600																		
144	307,500	339,000																		
145	307,700	339,300																		
146	307,900	339,700																		
147	308,200	340,100																		
148	308,600	340,500																		
149	308,800	340,800																		
150	309,000	341,200																		
151	309,300	341,600																		
152	309,600	342,000																		
153	310,000	342,300																		
154	310,200																			
155	310,400																			
156	310,700																			
157	311,000																			
158	311,300																			
159	311,600																			
160	311,900																			
161	312,300																			
162	312,600																			
163	312,900																			
164	313,200																			
165	313,600																			
166	313,900																			
167	314,200																			
168	314,500																			
169	314,900																			
定年前再任用短時間勤務職員	基給料月額	準給料月額	基給料月額	準給料月額	基給料月額	準給料月額	基給料月額	準給料月額	基給料月額	準給料月額	基給料月額	準給料月額	基給料月額	準給料月額	基給料月額	準給料月額	基給料月額	準給料月額	基給料月額	準給料月額
		円		円		円		円		円		円		円		円		円		円
	239,700		260,200		267,500		277,900		294,300		331,900		376,600							

福祉職給料表

職員の区分	職務の級 号給	1 級	2 級	3 級	4 級	5 級	6 級
		給料月額 円	給料月額 円	給料月額 円	給料月額 円	給料月額 円	給料月額 円
	1	199,600	246,200	284,700	302,400	335,000	373,400
	2	201,300	248,300	285,500	303,700	336,900	376,000
	3	203,000	250,300	286,300	305,000	338,700	378,300
	4	204,700	252,300	287,100	306,200	340,500	380,500
	5	206,300	254,300	287,800	307,400	342,200	382,400
	6	207,900	255,900	288,800	309,000	343,900	384,700
	7	209,500	257,500	289,700	310,600	345,500	386,800
	8	211,100	258,800	290,600	312,200	347,200	388,800
	9	212,700	260,300	291,500	313,800	348,800	390,800
	10	214,500	261,500	292,400	315,500	350,500	393,100
	11	216,300	262,600	293,300	317,000	352,100	395,300
	12	217,400	263,700	294,200	318,500	353,700	397,500
	13	218,500	264,800	295,000	319,700	355,200	399,700
	14	219,700	265,900	296,000	321,100	356,900	402,000
	15	220,900	267,000	297,200	322,500	358,500	404,200
	16	222,000	268,100	298,300	323,900	360,100	406,500
	17	223,100	269,200	299,500	325,300	361,700	408,300
	18	224,100	270,100	300,600	326,800	363,500	410,200
	19	225,100	271,000	301,700	328,200	365,000	412,100
	20	226,100	271,800	302,800	329,600	366,600	413,900
	21	227,100	272,400	303,900	331,000	368,000	415,700
	22	228,500	273,100	305,000	332,600	369,600	417,500
	23	229,800	273,900	306,100	334,200	371,200	419,300
	24	231,100	274,600	307,100	335,700	372,700	421,100
	25	232,400	275,600	308,100	337,200	374,600	422,700
	26	233,700	276,500	309,100	338,800	376,500	424,200
	27	235,000	277,400	310,100	340,400	378,400	425,700
	28	236,200	278,300	311,100	341,900	380,200	427,200
	29	237,400	279,300	312,100	343,400	381,700	428,700
	30	238,400	280,200	313,100	344,900	383,500	430,000
	31	239,400	281,100	314,100	346,400	385,200	431,300
	32	240,400	282,000	315,100	347,900	386,800	432,500
	33	241,400	282,900	316,100	349,400	388,500	433,700
	34	242,400	283,700	317,200	351,000	389,900	435,000
	35	243,300	284,600	318,300	352,600	391,300	436,300
	36	244,200	285,500	319,400	354,100	392,700	437,500
	37	245,100	286,500	320,500	355,300	394,100	438,700
	38	246,000	287,500	321,600	356,800	395,300	439,500
	39	246,900	288,500	322,700	358,300	396,500	440,300
	40	247,700	289,400	323,800	359,800	397,500	441,100

	41	248,500	290,300	324,800	361,200	398,600	441,700
	42	249,100	291,300	325,900	362,700	399,800	442,300
	43	249,700	292,300	327,000	364,200	400,900	442,900
	44	250,300	293,200	328,000	365,700	402,000	443,500
	45	250,800	294,100	329,000	367,100	402,700	444,200
	46	251,300	295,100	329,900	368,500	403,400	445,000
	47	251,800	296,100	330,800	369,900	404,100	445,400
	48	252,300	297,000	331,700	371,300	404,800	446,100
	49	252,800	297,900	332,600	372,300	405,400	446,600
	50	253,400	298,800	333,300	373,400	406,000	447,000
	51	253,900	299,700	333,900	374,300	406,500	447,400
	52	254,400	300,600	334,500	375,400	406,900	447,800
	53	254,800	301,400	335,100	376,100	407,300	448,200
	54	255,300	302,300	335,800	376,700	407,500	448,600
	55	255,800	303,200	336,400	377,400	407,800	449,000
	56	256,300	304,000	337,000	378,200	408,100	449,300
	57	256,800	304,900	337,600	379,000	408,400	449,600
	58	257,200	305,900	338,100	379,700	408,700	450,000
	59	257,600	306,900	338,600	380,500	409,000	450,300
	60	258,000	307,800	339,100	381,200	409,300	450,600
	61	258,400	308,700	339,500	382,000	409,500	450,900
	62	258,800	309,700	339,700	382,700	409,800	
	63	259,200	310,600	340,200	383,400	410,100	
	64	259,600	311,500	340,700	384,000	410,400	
	65	260,000	312,400	341,000	384,300	410,600	
	66	260,400	313,300	341,400	384,900	410,900	
	67	260,800	314,200	341,900	385,500	411,200	
	68	261,200	315,000	342,300	386,200	411,500	
	69	261,600	315,700	342,700	386,600	411,700	
	70	262,000	316,600	343,200	387,300	412,000	
	71	262,400	317,400	343,600	387,900	412,300	
	72	262,800	318,200	344,100	388,500	412,500	
	73	263,200	319,000	344,300	388,900	412,700	
定年前再 任用 短時 間勤 務職 員以 外の 職員	74	263,600	319,500	344,800	389,400	413,000	
	75	264,000	320,000	345,300	390,000	413,300	
	76	264,400	320,500	345,700	390,500	413,500	
	77	264,800	321,000	346,000	390,900	413,700	
	78	265,200	321,600	346,400	391,400	414,000	
	79	265,600	322,100	346,900	391,900	414,300	
	80	265,900	322,600	347,300	392,400	414,500	
	81	266,200	322,900	347,500	392,900	414,700	
	82	266,600	323,200	347,800	393,300	415,000	
	83	267,000	323,700	348,200	393,700	415,300	
	84	267,300	324,000	348,600	394,100	415,500	
	85	267,600	324,300	348,900	394,300	415,700	
	86	268,000	324,600	349,200	394,500	416,000	
	87	268,400	324,900	349,600	394,800	416,300	
	88	268,700	325,200	350,000	395,100	416,500	

89	269,000	325,600	350,300	395,300	416,700
90	269,400	326,000	350,700	395,600	
91	269,800	326,300	351,100	395,900	
92	270,100	326,500	351,300	396,100	
93	270,400	327,000	351,600	396,300	
94	270,800	327,400	352,000	396,600	
95	271,200	327,600	352,400	396,900	
96	271,500	328,000	352,600	397,100	
97	271,800	328,400	352,900	397,300	
98	272,200	328,800	353,300	397,600	
99	272,600	329,200	353,700	397,900	
100	272,900	329,500	353,900	398,100	
101	273,200	329,700	354,200	398,300	
102	273,600	330,000		398,600	
103	274,000	330,300		398,900	
104	274,300	330,600		399,100	
105	274,500	331,000		399,300	
106	274,700	331,200		399,600	
107	275,000	331,500		399,900	
108	275,300	331,900		400,100	
109	275,600	332,300		400,300	
110	275,900	332,600			
111	276,200	332,900			
112	276,400	333,200			
113	276,700	333,500			
114	277,000	333,900			
115	277,300	334,200			
116	277,700	334,400			
117	278,000	334,600			
118	278,300	334,900			
119	278,600	335,200			
120	279,000	335,500			
121	279,200	335,700			
122	279,400	336,000			
123	279,800	336,300			
124	280,100	336,600			
125	280,300	336,800			
126	280,600	337,100			
127	281,000	337,400			
128	281,400	337,700			
129	281,600	337,900			
130	282,000				
131	282,400				
132	282,700				
133	282,900				
134	283,200				
135	283,600				
136	283,900				

	137	284,100											
	138	284,400											
	139	284,700											
	140	285,000											
	141	285,200											
	142	285,400											
	143	285,600											
	144	285,900											
	145	286,300											
	146	286,500											
	147	286,800											
	148	287,100											
	149	287,400											
	150	287,600											
	151	287,900											
	152	288,100											
	153	288,400											
定年前再任用短時間勤務職員		基給料月準額 円	基給料月準額 円	基給料月準額 円	基給料月準額 円	基給料月準額 円	基給料月準額 円	基給料月準額 円	基給料月準額 円	基給料月準額 円	基給料月準額 円	基給料月準額 円	基給料月準額 円
		205,800	245,600	260,100	293,600	320,600	362,700						

教育職給料表

職員の区分	職務の級 号給	1 級	2 級	3 級	4 級	5 級
		給料月額	給料月額	給料月額	給料月額	給料月額
		円	円	円	円	円
	1	199,900	220,700	286,600	323,900	413,600
	2	202,200	223,100	288,500	326,000	415,100
	3	204,500	225,500	290,400	328,100	416,600
	4	206,700	227,900	292,200	330,200	418,000
	5	208,900	230,300	294,000	332,200	419,300
	6	211,200	232,700	295,900	334,300	420,700
	7	213,400	235,100	297,700	336,400	422,100
	8	215,600	237,500	299,400	338,500	423,500
	9	217,800	239,900	301,100	340,500	424,900
	10	220,000	241,500	302,900	342,600	426,300
	11	222,200	243,100	304,600	344,700	427,700
	12	224,400	244,700	306,200	346,700	429,000
	13	226,600	246,300	307,800	348,700	430,300
	14	228,700	247,800	309,500	350,200	431,700
	15	230,800	249,200	311,300	351,700	433,100
	16	232,900	250,600	313,000	353,200	434,500
	17	235,000	252,000	314,300	354,600	435,700
	18	236,800	253,200	316,200	356,000	437,000
	19	238,500	254,400	318,000	357,400	438,200
	20	240,200	255,600	319,700	358,800	439,500
	21	241,900	257,000	321,400	360,200	440,600
	22	243,200	258,200	323,300	361,500	441,700
	23	244,500	259,500	325,000	362,800	442,900
	24	245,800	260,800	326,700	364,100	444,100
	25	247,000	262,100	328,400	365,300	445,400
	26	248,200	264,000	330,200	366,600	446,600
	27	249,400	265,800	332,000	367,800	447,600
	28	250,600	267,600	333,700	369,000	448,700
	29	251,700	269,300	335,400	370,200	449,900
	30	252,900	271,500	336,700	371,400	450,700
	31	254,100	273,700	338,000	372,600	451,500
	32	255,300	275,900	339,300	373,700	452,400
	33	256,400	278,100	340,800	374,800	453,300
	34	257,700	280,300	342,400	376,000	453,800
	35	259,000	282,500	343,900	377,200	454,300
	36	260,300	284,600	345,500	378,300	454,800
	37	261,700	286,600	347,000	379,400	455,300
	38	263,100	288,500	348,600	380,600	455,800
	39	264,400	290,400	350,200	381,800	456,300
	40	265,700	292,200	351,700	382,900	456,800

41	267,000	294,000	353,200	384,000	457,300
42	268,000	295,900	354,800	385,200	457,800
43	269,000	297,700	356,400	386,400	458,300
44	269,900	299,400	357,900	387,500	458,800
45	270,600	301,100	359,400	388,600	459,300
46	271,400	302,900	361,000	389,800	459,800
47	272,200	304,600	362,600	391,000	460,300
48	273,000	306,200	364,100	392,200	460,800
49	273,800	307,800	365,600	393,400	461,300
50	274,600	309,500	367,200	394,700	461,800
51	275,300	311,300	368,800	395,900	462,300
52	276,100	313,000	370,300	397,100	462,800
53	276,900	314,300	371,800	398,300	463,300
54	277,700	316,200	373,200	399,600	463,800
55	278,500	318,000	374,600	400,600	464,300
56	279,300	319,700	375,900	401,700	464,800
57	280,000	321,400	377,200	402,900	465,300
58	280,600	323,300	378,600	404,100	
59	281,400	325,000	380,000	405,300	
60	282,300	326,700	381,300	406,500	
61	283,100	328,400	382,400	407,600	
62	283,700	330,200	383,800	408,600	
63	284,500	332,000	385,100	409,900	
64	285,200	333,700	386,400	411,100	
65	286,200	335,400	387,600	412,300	
66	287,000	336,700	388,900	413,400	
67	287,800	338,000	390,000	414,500	
68	288,500	339,300	391,200	415,600	
69	289,200	340,800	392,400	416,600	
70	290,000	342,300	393,500	417,800	
71	290,800	343,800	394,700	419,000	
72	291,500	345,300	395,900	420,200	
73	292,200	346,700	397,300	420,800	
74	292,900	348,200	398,300	421,600	
75	293,600	349,700	399,300	422,300	
76	294,200	351,200	400,300	422,800	
77	294,800	352,600	401,200	423,100	
78	295,500	354,100	402,200	423,400	
79	296,200	355,600	403,300	423,800	
80	296,800	357,100	404,400	424,200	
81	297,400	358,500	405,100	424,500	
82	298,100	359,800	406,000	424,900	
83	298,800	361,100	406,900	425,200	
84	299,500	362,300	407,800	425,500	
85	300,200	363,500	408,600	425,800	
86	301,000	364,700	409,400	426,200	
87	301,700	365,900	410,200	426,500	
88	302,400	367,000	411,000	426,800	

定年前再任用短時間勤務職員以外の職員	89	303,100	368,100	411,600	427,100
	90	304,000	369,200	412,300	427,400
	91	304,800	370,300	413,000	427,700
	92	305,600	371,400	413,700	427,900
	93	306,100	372,500	414,300	428,100
	94	306,900	373,700	414,800	428,400
	95	307,700	374,800	415,200	428,700
	96	308,500	375,900	415,500	428,900
	97	309,200	376,900	415,800	429,100
	98	310,000	377,900	416,100	429,400
	99	310,800	378,800	416,400	429,700
	100	311,500	379,700	416,600	429,900
	101	312,300	380,500	416,800	430,100
	102	313,200	381,500	417,100	430,400
	103	314,100	382,400	417,400	430,700
	104	314,900	383,300	417,600	430,900
	105	315,500	384,100	417,800	431,100
	106	316,300	385,000	418,100	431,400
	107	317,100	385,900	418,400	431,700
	108	317,900	386,800	418,600	431,900
	109	318,600	387,600	418,800	432,100
	110	319,000	388,600	419,100	432,400
	111	319,400	389,500	419,400	432,700
	112	319,900	390,400	419,600	432,900
	113	320,400	391,000	419,800	433,100
	114	320,800	391,900	420,100	433,400
	115	321,300	392,800	420,400	433,700
	116	321,700	393,700	420,600	433,900
	117	322,200	394,500	420,800	434,100
	118	322,700	395,200	421,100	434,400
	119	323,100	396,000	421,400	434,700
	120	323,600	396,800	421,600	434,900
	121	324,100	397,400	421,800	435,100
	122	324,500	398,100	422,100	
	123	325,000	398,800	422,400	
	124	325,500	399,400	422,600	
125	326,100	400,000	422,800		
126	326,400	400,700	423,100		
127	326,700	401,200	423,400		
128	327,000	401,800	423,600		
129	327,200	402,400	423,800		
130	327,500	403,000	424,100		
131	327,800	403,500	424,400		
132	328,000	404,000	424,600		
133	328,200	404,300	424,800		
134	328,400	404,600	425,100		
135	328,600	404,900	425,400		
136	328,900	405,200	425,600		

137	329,200	405,500	425,800
138	329,400	405,800	
139	329,700	406,100	
140	330,000	406,400	
141	330,200	406,700	
142	330,400	407,000	
143	330,700	407,300	
144	330,900	407,600	
145	331,200	407,800	
146	331,400	408,100	
147	331,700	408,400	
148	332,000	408,600	
149	332,200	408,800	
150	332,400	409,100	
151	332,700	409,400	
152	333,000	409,600	
153	333,200	409,800	
154	333,400	410,100	
155	333,700	410,400	
156	334,000	410,600	
157	334,200	410,800	
158	334,400	411,100	
159	334,700	411,400	
160	335,000	411,600	
161	335,200	411,800	
162	335,400	412,100	
163	335,700	412,400	
164	336,000	412,600	
165	336,200	412,800	
166		413,100	
167		413,400	
168		413,600	
169		413,800	
170		414,100	
171		414,400	
172		414,600	
173		414,800	
174		415,100	
175		415,400	
176		415,600	
177		415,800	
178		416,100	
179		416,400	
180		416,600	
181		416,800	
182		417,100	
183		417,400	
184		417,600	

	185			417,800									
定年前再任用 短時間勤務員		基給	料	月	準額	基給	料	月	準額	基給	料	月	準額
					円				円				円
					238,500				279,200				301,400
													330,000
													411,900

学校栄養職給料表

職員の区分	職務の級 号給	1 級	2 級	3 級	4 級
		給料月額	給料月額	給料月額	給料月額
		円	円	円	円
	1	188,600	227,400	278,600	303,500
	2	190,700	228,700	279,400	305,000
	3	192,800	230,000	280,200	306,500
	4	194,900	231,300	281,000	308,000
	5	196,900	232,500	281,800	309,500
	6	198,900	233,600	282,600	310,900
	7	200,900	234,600	283,400	312,300
	8	202,700	235,600	284,100	313,700
	9	204,500	236,700	284,800	315,000
	10	206,400	237,900	285,500	316,400
	11	208,300	239,200	286,200	317,800
	12	210,400	240,500	287,000	319,200
	13	212,100	241,800	287,800	320,600
	14	214,100	244,100	288,600	322,200
	15	216,300	246,400	289,400	323,700
	16	218,400	248,700	290,100	325,200
	17	220,500	250,900	290,800	326,700
	18	221,600	252,700	291,900	328,300
	19	222,700	254,400	293,000	329,800
	20	223,800	256,100	294,200	331,300
	21	224,900	258,200	295,400	332,800
	22	225,800	259,500	296,600	334,400
	23	226,700	260,800	297,800	335,900
	24	227,600	261,900	299,000	337,400
	25	228,500	263,000	300,200	338,900
	26	229,400	263,800	301,400	340,500
	27	230,300	264,600	302,600	342,100
	28	231,200	265,400	303,800	343,600
	29	232,100	266,200	305,000	344,900
	30	233,000	267,000	306,200	346,400
	31	233,900	267,800	307,300	347,900
	32	234,800	268,600	308,500	349,400
	33	235,600	269,400	309,800	350,900
	34	236,400	270,200	311,000	352,400
	35	237,200	271,000	312,200	353,900
	36	238,000	271,800	313,400	355,300
	37	238,800	272,600	314,600	356,700
	38	239,600	273,400	315,700	358,300
	39	240,400	274,200	316,900	359,800
	40	241,200	275,000	318,100	361,300

	41	241,800	275,800	319,300	362,500
	42	242,400	276,600	320,600	363,600
	43	243,000	277,400	321,900	364,800
	44	243,500	278,200	323,100	365,900
	45	244,000	279,000	324,000	366,900
	46	244,600	279,900	325,200	367,700
	47	245,100	280,800	326,400	368,700
	48	245,500	281,600	327,600	369,800
	49	245,900	282,400	328,700	370,800
	50	246,400	283,300	329,700	371,800
	51	246,900	284,200	330,700	372,800
	52	247,400	285,000	331,600	373,700
	53	247,700	285,800	332,500	374,500
	54	248,000	286,900	333,500	375,300
	55	248,300	287,900	334,500	376,200
	56	248,600	288,900	335,400	377,000
	57	248,900	289,900	335,900	377,500
	58	249,200	291,000	336,800	378,300
	59	249,500	292,000	337,500	379,100
	60	249,800	293,000	338,400	379,900
	61	250,100	294,000	339,100	380,300
定年 前再 任用 短時 間勤 務員 以 外の 職員	62	250,400	295,000	339,400	381,000
	63	250,700	296,000	339,900	381,700
	64	251,000	297,000	340,500	382,300
	65	251,300	298,000	341,100	382,700
	66	251,600	299,200	341,800	383,200
	67	251,900	300,300	342,500	383,800
	68	252,200	301,400	343,100	384,400
	69	252,500	302,500	343,800	384,800
	70	252,800	303,600	344,300	385,300
	71	253,100	304,700	344,900	385,800
	72	253,300	305,800	345,500	386,300
	73	253,500	306,900	345,800	386,900
	74	253,800	308,000	346,400	387,400
	75	254,100	309,100	346,900	388,000
	76	254,300	310,200	347,400	388,600
	77	254,500	311,200	347,900	389,100
	78	254,800	312,200	348,400	389,600
	79	255,100	313,200	348,900	390,100
80	255,300	314,200	349,300	390,600	
81	255,500	315,200	349,600	390,900	
82	255,800	316,200	349,900	391,400	
83	256,100	317,200	350,100	391,800	
84	256,300	318,100	350,400	392,200	
85	256,500	319,000	350,900	392,600	
86		319,800	351,200	393,100	
87		320,500	351,500	393,500	
88		321,200	351,800	393,900	

	89			321,800		352,200		394,300					
	90			322,500		352,500		394,800					
	91			323,100		352,800		395,200					
	92			323,700		353,100		395,600					
	93			324,300		353,500		396,000					
	94			324,500		353,800		396,500					
	95			325,000		354,100		396,900					
	96			325,500		354,400		397,300					
	97			326,100		354,700		397,700					
	98			326,600		355,100		398,200					
	99			327,100		355,500		398,600					
	100			327,500		355,900		399,000					
	101			328,100		356,400		399,400					
	102			328,600		356,800		399,900					
	103			329,000		357,200		400,300					
	104			329,500		357,600		400,700					
	105			330,000		358,100		401,100					
	106			330,400									
	107			330,600									
	108			330,900									
	109			331,300									
	110			331,700									
	111			332,000									
	112			332,300									
	113			332,600									
	114			332,800									
	115			333,200									
	116			333,500									
	117			333,700									
	118			334,000									
	119			334,300									
	120			334,600									
	121			334,800									
	122			335,100									
	123			335,400									
	124			335,600									
	125			335,800									
	126			336,000									
	127			336,400									
	128			336,600									
	129			336,800									
	130			337,200									
	131			337,600									
	132			338,000									
	133			338,200									
定年前再任用短時間勤務職員		基給	料	月	準額	基給	料	月	準額	基給	料	月	準額
					円				円				円
					193,000				248,100				261,700
													287,300

学校行政職給料表

職員 の区 分	職務 の級 号給	1 級	2 級	3 級	4 級	5 級	6 級
		給料月額	給料月額	給料月額	給料月額	給料月額	給料月額
		円	円	円	円	円	円
	1	183,500	230,000	261,300	287,300	309,800	335,000
	2	184,600	231,500	262,300	288,900	311,500	336,900
	3	185,800	233,000	263,300	290,400	313,200	338,700
	4	186,900	234,500	264,300	291,900	314,700	340,500
	5	188,000	236,000	265,300	293,400	316,100	342,200
	6	189,700	237,500	266,300	294,900	317,400	343,900
	7	191,300	239,000	267,300	296,300	318,700	345,500
	8	192,900	240,500	268,300	297,600	320,000	347,200
	9	194,500	242,000	269,300	298,800	321,300	348,800
	10	196,200	243,400	270,300	300,300	323,100	350,500
	11	197,800	244,800	271,300	301,800	324,900	352,100
	12	199,400	246,200	272,300	303,200	326,600	353,700
	13	201,000	247,400	273,300	304,600	328,300	355,200
	14	202,700	248,600	274,300	305,700	330,000	356,900
	15	204,400	249,800	275,300	306,700	331,700	358,500
	16	206,100	251,000	276,400	307,900	333,400	360,100
	17	207,400	252,100	277,400	309,100	335,000	361,700
	18	209,000	253,200	278,700	310,700	336,700	363,500
	19	210,600	254,300	280,000	312,300	338,400	365,000
	20	212,100	255,400	281,200	313,900	340,000	366,600
	21	213,600	256,400	282,500	315,400	341,500	368,000
	22	215,200	257,400	283,800	317,000	343,100	369,600
	23	216,800	258,400	285,000	318,600	344,700	371,200
	24	218,400	259,400	286,200	320,200	346,200	372,700
	25	220,000	260,400	287,300	321,700	347,600	374,600
	26	221,700	261,300	288,500	323,400	349,300	376,500
	27	223,000	262,200	289,800	325,000	350,900	378,400
	28	224,300	263,100	291,100	326,600	352,500	380,200
	29	225,600	263,900	292,400	328,000	353,700	381,700
	30	226,700	264,700	293,400	329,700	355,200	383,500
	31	227,800	265,500	294,400	331,400	356,700	385,200
	32	228,900	266,300	295,500	333,000	358,200	386,800
	33	230,000	267,000	296,600	334,200	359,900	388,500
	34	231,100	267,800	297,800	336,100	361,700	389,900
	35	232,200	268,600	298,900	337,800	363,400	391,300
	36	233,300	269,300	300,100	339,400	365,100	392,700
	37	234,400	270,000	301,300	340,900	366,500	394,100
	38	235,400	270,800	302,600	342,500	367,800	395,300
	39	236,400	271,600	303,900	344,100	369,000	396,500
	40	237,300	272,300	305,200	345,700	370,400	397,500

	41	238,200	273,000	306,500	347,400	371,500	398,600
	42	239,100	273,800	307,800	349,200	372,400	399,800
	43	239,900	274,600	309,100	351,000	373,400	400,900
	44	240,700	275,300	310,400	352,800	374,500	402,000
	45	241,400	276,000	311,700	354,300	375,300	402,700
	46	242,000	276,700	313,000	355,700	376,200	403,400
	47	242,600	277,400	314,300	357,100	377,100	404,100
	48	243,200	278,100	315,400	358,500	377,900	404,800
	49	243,800	278,800	316,300	360,000	378,700	405,400
	50	244,400	279,500	317,600	360,800	379,500	406,000
	51	245,000	280,200	318,900	361,800	380,300	406,500
	52	245,500	280,900	320,200	362,800	381,000	406,900
	53	246,000	281,500	321,400	363,700	381,700	407,300
	54	246,400	282,200	322,700	364,800	382,400	407,500
	55	246,700	282,800	323,900	365,700	383,100	407,800
	56	247,000	283,500	325,100	366,700	383,800	408,100
	57	247,300	284,100	326,400	367,600	384,300	408,400
	58	247,600	284,800	327,500	368,300	384,900	408,700
	59	247,900	285,400	328,600	369,000	385,500	409,000
	60	248,200	286,100	329,700	369,600	386,200	409,300
定年前再 任用 短時間 勤務職 員以外 の職員	61	248,500	286,700	330,400	370,000	386,600	409,500
	62	248,800	287,400	331,300	370,600	387,200	409,800
	63	249,100	288,000	332,000	371,300	387,800	410,100
	64	249,400	288,500	332,800	372,000	388,300	410,400
	65	249,700	289,000	333,600	372,300	388,700	410,600
	66	250,000	289,600	334,000	373,000	389,300	410,900
	67	250,300	290,100	334,600	373,700	389,900	411,200
	68	250,600	290,700	335,300	374,300	390,400	411,500
	69	250,900	291,200	336,100	374,600	390,800	411,700
	70	251,200	291,700	336,800	375,100	391,300	412,000
	71	251,500	292,300	337,500	375,700	391,800	412,300
	72	251,800	292,900	338,100	376,300	392,400	412,500
	73	252,100	293,400	338,600	376,600	392,700	412,700
	74	252,400	293,900	339,200	377,200	393,100	413,000
	75	252,700	294,300	339,700	377,900	393,500	413,300
	76	253,000	294,600	340,300	378,500	393,900	413,500
	77	253,300	294,800	340,600	378,900	394,200	413,700
	78	253,600	295,100	341,100	379,400	394,500	414,000
79	253,900	295,300	341,500	380,000	394,800	414,300	
80	254,200	295,600	341,900	380,500	395,000	414,500	
81	254,500	295,800	342,300	381,000	395,200	414,700	
82	254,800	296,000	342,800	381,600	395,500	415,000	
83	255,100	296,300	343,300	382,100	395,800	415,300	
84	255,400	296,500	343,800	382,400	396,000	415,500	
85	255,700	296,800	344,100	382,800	396,200	415,700	
86	256,000	297,100	344,500	383,300	396,500	416,000	
87	256,300	297,400	344,900	383,700	396,800	416,300	
88	256,600	297,700	345,300	384,100	397,000	416,500	

	89	256,900	298,000	345,600	384,500	397,200	416,700
	90	257,200	298,300	346,000	385,000	397,500	417,000
	91	257,500	298,600	346,400	385,400	397,800	417,300
	92	257,800	299,000	346,800	385,800	398,000	417,500
	93	258,100	299,200	347,000	386,100	398,200	417,700
	94		299,400	347,400	386,600	398,500	
	95		299,700	347,800	387,000	398,800	
	96		300,100	348,200	387,400	399,000	
	97		300,300	348,400	387,700	399,200	
	98		300,600	348,800	388,200	399,500	
	99		301,000	349,200	388,600	399,800	
	100		301,400	349,500	389,000	400,000	
	101		301,600	349,800	389,300	400,200	
	102		301,900	350,200	389,800		
	103		302,200	350,600	390,200		
	104		302,500	351,000	390,600		
	105		302,700	351,500	390,900		
	106		303,000	351,900			
	107		303,300	352,300			
	108		303,600	352,700			
	109		303,800	353,200			
	110		304,200	353,600			
	111		304,600	353,900			
	112		304,900	354,200			
	113		305,100	354,700			
	114		305,300				
	115		305,600				
	116		306,000				
	117		306,200				
	118		306,400				
	119		306,700				
	120		307,000				
	121		307,400				
	122		307,600				
	123		307,900				
	124		308,200				
	125		308,500				
定年前再任用短時間勤務職員		基給料月準額 円	基給料月準額 円	基給料月準額 円	基給料月準額 円	基給料月準額 円	基給料月準額 円
		192,000	239,800	260,000	279,700	294,900	320,600

別記第2

任期付研究員に適用される給料表
第1号任期付研究員

号給	給料月額
	円
1	414,000
2	475,000
3	538,000
4	621,000
5	722,000
6	824,000

第2号任期付研究員

号給	給料月額
	円
1	346,000
2	382,000
3	410,000

別記第3

特定任期付職員に適用される給料表

号給	給料月額
	円
1	392,000
2	440,000
3	492,000
4	555,000
5	634,000
6	740,000
7	864,000

別記第4

行政職給料表(1)

職員の区分	職務の級 号給	1 級	2 級	3 級	4 級	5 級	6 級	7 級	8 級	9 級	10 級
		給料月額 円	給料月額 円	給料月額 円	給料月額 円	給料月額 円	給料月額 円	給料月額 円	給料月額 円	給料月額 円	給料月額 円
	1	183,500	230,000	265,300	298,800	321,300	355,200	408,300	458,300	510,200	550,800
	2	184,600	231,500	266,300	300,300	323,100	356,900	410,200	463,800	517,100	558,000
	3	185,800	233,000	267,300	301,800	324,900	358,500	412,100	468,800	522,300	564,100
	4	186,900	234,500	268,300	303,200	326,600	360,100	413,900	473,500	526,600	569,100
	5	188,000	236,000	269,300	304,600	328,300	361,700	415,700	477,500	530,100	573,100
	6	189,700	237,500	270,300	305,700	330,000	363,500	417,500	481,000	533,400	576,100
	7	191,300	239,000	271,300	306,700	331,700	365,000	419,300	484,000	536,400	578,600
	8	192,900	240,500	272,300	307,900	333,400	366,600	421,100	486,500	538,900	580,600
	9	194,500	242,000	273,300	309,100	335,000	368,000	422,700	488,500	540,900	
	10	196,200	243,400	274,300	310,700	336,700	369,600	424,200			
	11	197,800	244,800	275,300	312,300	338,400	371,200	425,700			
	12	199,400	246,200	276,400	313,900	340,000	372,700	427,200			
	13	201,000	247,400	277,400	315,400	341,500	374,600	428,700			
	14	202,700	248,600	278,700	317,000	343,100	376,500	430,000			
	15	204,400	249,800	280,000	318,600	344,700	378,400	431,300			
	16	206,100	251,000	281,200	320,200	346,200	380,200	432,500			
	17	207,400	252,100	282,500	321,700	347,600	381,700	433,700			
	18	209,000	253,200	283,800	323,400	349,300	383,500	435,000			
	19	210,600	254,300	285,000	325,000	350,900	385,200	436,300			
	20	212,100	255,400	286,200	326,600	352,500	386,800	437,500			
	21	213,600	256,400	287,300	328,000	353,700	388,500	438,700			
	22	215,200	257,400	288,500	329,700	355,200	389,900	439,500			
	23	216,800	258,400	289,800	331,400	356,700	391,300	440,300			
	24	218,400	259,400	291,100	333,000	358,200	392,700	441,100			
	25	220,000	260,400	292,400	334,200	359,900	394,100	441,700			
	26	221,700	261,300	293,400	336,100	361,700	395,300	442,300			
	27	223,000	262,200	294,400	337,800	363,400	396,500	442,900			
	28	224,300	263,100	295,500	339,400	365,100	397,500	443,500			
	29	225,600	263,900	296,600	340,900	366,500	398,600	444,200			
	30	226,700	264,700	297,800	342,500	367,800	399,800	445,000			
	31	227,800	265,500	298,900	344,100	369,000	400,900	445,400			
	32	228,900	266,300	300,100	345,700	370,400	402,000	446,100			
	33	230,000	267,000	301,300	347,400	371,500	402,700	446,600			
	34	231,100	267,800	302,600	349,200	372,400	403,400	447,000			
	35	232,200	268,600	303,900	351,000	373,400	404,100	447,400			
	36	233,300	269,300	305,200	352,800	374,500	404,800	447,800			
	37	234,400	270,000	306,500	354,300	375,300	405,400	448,200			
	38	235,400	270,800	307,800	355,700	376,200	406,000	448,600			
	39	236,400	271,600	309,100	357,100	377,100	406,500	449,000			
	40	237,300	272,300	310,400	358,500	377,900	406,900	449,300			

	41	238,200	273,000	311,700	360,000	378,700	407,300	449,600		
	42	239,100	273,800	313,000	360,800	379,500	407,500	450,000		
	43	239,900	274,600	314,300	361,800	380,300	407,800	450,300		
	44	240,700	275,300	315,400	362,800	381,000	408,100	450,600		
	45	241,400	276,000	316,300	363,700	381,700	408,400	450,900		
	46	242,000	276,700	317,600	364,800	382,400	408,700	451,300		
	47	242,600	277,400	318,900	365,700	383,100	409,000	451,600		
	48	243,200	278,100	320,200	366,700	383,800	409,300	451,900		
	49	243,800	278,800	321,400	367,600	384,300	409,500	452,200		
	50	244,400	279,500	322,700	368,300	384,900	409,800			
	51	245,000	280,200	323,900	369,000	385,500	410,100			
	52	245,500	280,900	325,100	369,600	386,200	410,400			
	53	246,000	281,500	326,400	370,000	386,600	410,600			
	54	246,400	282,200	327,500	370,600	387,200	410,900			
	55	246,700	282,800	328,600	371,300	387,800	411,200			
	56	247,000	283,500	329,700	372,000	388,300	411,500			
	57	247,300	284,100	330,400	372,300	388,700	411,700			
	58	247,600	284,800	331,300	373,000	389,300	412,000			
	59	247,900	285,400	332,000	373,700	389,900	412,300			
	60	248,200	286,100	332,800	374,300	390,400	412,500			
	61	248,500	286,700	333,600	374,600	390,800	412,700			
	62	248,800	287,400	334,000	375,100	391,300	413,000			
	63	249,100	288,000	334,600	375,700	391,800	413,300			
	64	249,400	288,500	335,300	376,300	392,400	413,500			
	65	249,700	289,000	336,100	376,600	392,700	413,700			
	66	250,000	289,600	336,800	377,200	393,100	414,000			
	67	250,300	290,100	337,500	377,900	393,500	414,300			
	68	250,600	290,700	338,100	378,500	393,900	414,500			
	69	250,900	291,200	338,600	378,900	394,200	414,700			
	70	251,200	291,700	339,200	379,400	394,500	415,000			
	71	251,500	292,300	339,700	380,000	394,800	415,300			
	72	251,800	292,900	340,300	380,500	395,000	415,500			
	73	252,100	293,400	340,600	381,000	395,200	415,700			
	74	252,400	293,900	341,100	381,600	395,500	416,000			
	75	252,700	294,300	341,500	382,100	395,800	416,300			
	76	253,000	294,600	341,900	382,400	396,000	416,500			
	77	253,300	294,800	342,300	382,800	396,200	416,700			
	78	253,600	295,100	342,800	383,300	396,500	417,000			
	79	253,900	295,300	343,300	383,700	396,800	417,300			
	80	254,200	295,600	343,800	384,100	397,000	417,500			
	81	254,500	295,800	344,100	384,500	397,200	417,700			
	82	254,800	296,000	344,500	385,000	397,500				
	83	255,100	296,300	344,900	385,400	397,800				
	84	255,400	296,500	345,300	385,800	398,000				
	85	255,700	296,800	345,600	386,100	398,200				
	86	256,000	297,100	346,000	386,600	398,500				
	87	256,300	297,400	346,400	387,000	398,800				
	88	256,600	297,700	346,800	387,400	399,000				

定年前再
任用時
短時間
勤務職
員以外
の職員

	89	256,900	298,000	347,000	387,700	399,200							
	90	257,200	298,300	347,400	388,200	399,500							
	91	257,500	298,600	347,800	388,600	399,800							
	92	257,800	299,000	348,200	389,000	400,000							
	93	258,100	299,200	348,400	389,300	400,200							
	94		299,400	348,800	389,800								
	95		299,700	349,200	390,200								
	96		300,100	349,500	390,600								
	97		300,300	349,800	390,900								
	98		300,600	350,200									
	99		301,000	350,600									
	100		301,400	351,000									
	101		301,600	351,500									
	102		301,900	351,900									
	103		302,200	352,300									
	104		302,500	352,700									
	105		302,700	353,200									
	106		303,000	353,600									
	107		303,300	353,900									
	108		303,600	354,200									
	109		303,800	354,700									
	110		304,200										
	111		304,600										
	112		304,900										
	113		305,100										
	114		305,300										
	115		305,600										
	116		306,000										
	117		306,200										
	118		306,400										
	119		306,700										
	120		307,000										
	121		307,400										
	122		307,600										
	123		307,900										
	124		308,200										
	125		308,500										
定年前再任用短時間勤務員		基 給料月額	準 給料月額	基 給料月額	準 給料月額	基 給料月額	準 給料月額	基 給料月額	準 給料月額	基 給料月額	準 給料月額	基 給料月額	準 給料月額
		円	円	円	円	円	円	円	円	円	円	円	円
		192,000	239,800	260,000	279,700	294,900	320,600	362,700	396,200	448,000	528,700		

行政職給料表(2)

職員の区分	職務の級 号給	1 級	2 級	3 級	4 級	5 級
		給料月額	給料月額	給料月額	給料月額	給料月額
		円	円	円	円	円
	1	185,700	227,700	247,600	280,400	308,100
	2	187,400	228,500	248,700	281,100	309,500
	3	189,100	229,300	249,700	281,800	310,800
	4	190,800	230,100	250,700	282,500	312,000
	5	192,500	230,800	251,700	283,100	313,000
	6	194,200	231,600	252,900	283,700	314,200
	7	195,800	232,400	254,000	284,300	315,400
	8	197,400	233,200	255,000	284,900	316,500
	9	199,000	234,000	256,100	285,500	317,600
	10	200,500	234,700	257,100	286,100	318,700
	11	202,000	235,400	258,000	286,700	319,800
	12	203,500	236,100	258,500	287,200	320,900
	13	205,000	236,800	259,100	287,700	321,900
	14	206,500	237,400	259,500	288,200	323,000
	15	208,000	238,000	259,900	288,700	324,100
	16	209,500	238,600	260,400	289,100	325,200
	17	211,000	239,200	260,900	289,500	326,200
	18	212,400	239,800	261,400	289,900	327,300
	19	213,800	240,400	261,900	290,300	328,400
	20	215,200	240,900	262,500	290,700	329,400
	21	216,600	241,400	263,300	291,100	330,400
	22	217,700	241,900	263,900	291,500	331,400
	23	218,800	242,400	264,500	291,900	332,400
	24	219,900	242,900	265,300	292,300	333,400
	25	220,900	243,400	266,100	292,700	334,400
	26	221,800	243,900	266,800	293,100	335,300
	27	222,700	244,300	267,400	293,500	336,400
	28	223,600	244,800	268,200	293,900	337,400
	29	224,500	245,400	269,000	294,300	338,400
	30	225,300	245,900	269,700	294,800	339,400
	31	226,100	246,400	270,400	295,300	340,400
	32	226,900	246,800	271,100	295,800	341,300
	33	227,700	247,200	271,800	296,300	342,200
	34	228,400	247,700	272,500	296,800	343,100
	35	229,100	248,200	273,200	297,300	344,000
	36	229,800	248,600	273,900	297,800	344,900
	37	230,500	249,000	274,600	298,300	345,800
	38	231,100	249,500	275,300	299,000	346,800
	39	231,700	250,000	275,900	299,600	347,800
	40	232,300	250,400	276,500	300,300	348,700

	41	233,000	250,800	277,000	300,900	349,600
	42	233,500	251,300	277,500	301,500	350,500
	43	234,000	251,800	278,000	302,100	351,400
	44	234,500	252,200	278,500	302,600	352,200
	45	235,000	252,600	279,000	303,100	353,000
	46	235,400	253,000	279,500	303,700	354,000
	47	235,800	253,400	280,000	304,300	355,000
	48	236,200	253,800	280,400	304,900	355,900
	49	236,600	254,200	280,800	305,500	356,800
	50	236,900	254,600	281,300	306,200	357,800
	51	237,200	255,000	281,700	306,900	358,800
	52	237,500	255,400	282,200	307,600	359,600
	53	237,800	255,800	282,600	308,200	360,500
	54	238,100	256,200	283,100	308,900	361,300
	55	238,400	256,600	283,600	309,600	362,200
	56	238,700	257,000	284,100	310,200	363,100
	57	238,900	257,300	284,600	310,800	363,900
	58	239,200	257,700	285,200	311,500	364,600
	59	239,500	258,100	285,800	312,200	365,300
	60	239,700	258,400	286,400	312,800	366,000
	61	239,900	258,700	287,000	313,300	366,600
	62	240,200	259,100	287,600	313,800	367,300
	63	240,500	259,500	288,200	314,400	368,000
	64	240,700	259,800	288,800	315,000	368,700
	65	240,900	260,100	289,300	315,600	369,300
定年前再任用短時間勤務職員以外の職員	66	241,200	260,400	289,800	316,000	370,000
	67	241,500	260,700	290,300	316,500	370,700
	68	241,700	260,900	290,800	317,000	371,400
	69	241,900	261,100	291,300	317,300	372,000
	70	242,200	261,400	291,800	317,800	372,700
	71	242,500	261,700	292,200	318,300	373,400
	72	242,700	261,900	292,600	318,700	374,100
	73	242,900	262,100	293,000	318,900	374,700
	74	243,200	262,400	293,400	319,200	375,400
	75	243,500	262,700	293,800	319,400	376,100
	76	243,700	262,900	294,200	319,700	376,800
	77	243,900	263,100	294,600	320,000	377,400
	78	244,200	263,400	295,000	320,300	378,100
	79	244,500	263,700	295,400	320,600	378,800
	80	244,700	263,900	295,900	320,800	379,500
	81	244,900	264,100	296,200	321,000	380,100
	82	245,200	264,400	296,700	321,300	380,800
	83	245,400	264,700	297,200	321,600	381,500
	84	245,700	264,900	297,700	321,800	382,200
	85	245,900	265,100	298,000	322,000	382,800
	86	246,100	265,300	298,500	322,300	383,500
	87	246,400	265,600	299,000	322,600	384,200
	88	246,700	265,900	299,300	322,900	384,900

89	246,900	266,100	299,700	323,100	385,500
90	247,200	266,300	300,200	323,400	386,200
91	247,500	266,600	300,700	323,700	386,900
92	247,700	266,800	301,200	323,900	387,600
93	247,900	267,100	301,500	324,100	388,200
94	248,200	267,400	301,900	324,400	388,900
95	248,500	267,700	302,400	324,700	389,600
96	248,700	267,900	302,900	324,900	390,300
97	248,900	268,100	303,300	325,100	390,900
98	249,200	268,400	303,700		391,600
99	249,500	268,600	304,000		392,300
100	249,700	268,900	304,300		392,900
101	249,900	269,100	304,600		393,300
102	250,200	269,300	305,000		393,800
103	250,500	269,600	305,300		394,300
104	250,700	269,900	305,700		394,800
105	250,900	270,100	306,000		395,200
106		270,300	306,400		
107		270,600	306,800		
108		270,800	307,100		
109		271,100	307,300		
110		271,400	307,600		
111		271,700	307,900		
112		271,900	308,100		
113		272,100	308,300		
114		272,400	308,600		
115		272,600	308,900		
116		272,800	309,100		
117		273,100	309,300		
118		273,400	309,600		
119		273,700	309,900		
120		273,900	310,100		
121		274,100	310,300		
122		274,300	310,600		
123		274,600	310,900		
124		274,900	311,100		
125		275,100	311,300		
126		275,300	311,600		
127		275,600	311,900		
128		275,900	312,100		
129		276,100	312,300		
130		276,300			
131		276,600			
132		276,900			
133		277,100			
134		277,300			
135		277,600			
136		277,900			

	137			278,100					
定年前再任用短時間勤務員		基給	料	月	準額	基給	料	月	準額
					円				円
				197,900				209,000	
								227,500	
								248,600	
								279,800	

公安職給料表

職員 の区 分	職務 の級 号給	1 級	2 級	3 級	4 級	5 級	6 級	7 級	8 級
		給料月額	給料月額	給料月額	給料月額	給料月額	給料月額	給料月額	給料月額
		円	円	円	円	円	円	円	円
	1	211,600	232,600	249,000	255,500	307,400	331,900	384,100	420,400
	2	214,000	234,800	250,700	257,500	308,200	333,400	385,800	422,700
	3	216,400	237,000	252,400	259,700	309,200	334,900	387,500	425,200
	4	218,800	239,200	253,900	261,900	310,100	336,400	389,200	427,600
	5	221,200	241,400	255,500	264,000	311,000	337,900	390,700	430,000
	6	223,800	243,400	257,500	265,300	312,300	339,300	392,500	431,800
	7	226,500	245,400	259,700	266,600	313,600	340,600	394,500	433,700
	8	229,400	247,200	261,900	267,900	314,900	341,900	396,500	435,600
	9	232,600	249,000	264,000	269,200	316,200	343,200	399,800	437,400
	10	234,800	250,700	265,300	270,500	317,700	344,800	401,800	439,000
	11	237,000	252,400	266,600	271,800	319,000	346,400	403,300	440,600
	12	239,200	253,900	267,900	273,100	320,100	348,000	404,800	442,100
	13	241,400	255,500	269,200	274,400	321,100	349,500	406,200	443,500
	14	243,400	257,500	270,500	275,600	322,300	351,100	407,800	445,200
	15	245,400	259,700	271,800	276,700	323,500	352,700	409,400	446,800
	16	247,200	261,900	273,100	278,200	324,600	354,200	410,900	448,200
	17	249,000	264,000	274,400	279,500	325,700	355,700	412,400	449,100
	18	250,700	265,300	275,600	281,600	328,600	357,300	414,500	450,700
	19	252,400	266,600	276,700	283,900	331,400	358,900	416,500	452,500
	20	253,800	267,900	278,200	286,200	334,200	360,400	418,600	454,300
	21	255,200	269,200	279,500	288,400	337,100	361,900	420,300	455,800
	22	257,000	270,500	280,800	290,200	339,000	363,500	421,900	457,600
	23	258,400	271,800	282,100	291,700	340,500	365,100	423,500	459,400
	24	259,900	273,100	283,300	293,100	341,900	366,700	425,000	461,100
	25	261,400	274,400	284,500	294,900	343,200	368,100	426,500	462,700
	26	262,600	275,600	285,100	296,000	344,800	370,500	428,100	464,400
	27	263,800	276,700	285,700	297,000	346,400	373,100	429,500	466,000
	28	264,900	278,200	286,300	298,300	348,000	375,800	430,900	467,800
	29	266,200	279,500	286,800	298,900	349,500	378,400	432,000	469,300
	30	267,400	280,800	287,400	299,600	351,100	380,500	433,400	470,700
	31	268,700	282,100	288,000	300,300	352,700	382,400	434,900	472,200
	32	270,000	283,300	288,500	301,000	354,200	384,000	436,400	473,500
	33	271,400	284,500	289,000	301,700	355,700	385,600	437,700	474,700
	34	272,800	285,100	289,600	302,400	357,300	387,200	439,400	475,400
	35	274,100	285,700	290,100	303,100	358,900	388,900	441,000	476,100
	36	275,400	286,300	290,600	303,700	360,400	390,600	442,600	476,700
	37	276,400	286,800	291,100	304,400	361,900	392,300	444,000	477,200
	38	278,400	287,400	291,700	305,200	363,500	394,300	445,700	477,900
	39	280,500	288,000	292,200	305,900	365,100	396,200	447,400	478,500
	40	282,400	288,500	292,700	306,700	366,700	398,100	449,000	479,100

	41	284,500	289,000	293,200	307,400	368,100	399,800	450,400	479,400
	42	285,100	289,600	293,800	308,200	369,800	401,200	451,100	480,000
	43	285,700	290,100	294,400	309,200	371,500	402,400	451,800	480,500
	44	286,300	290,600	295,000	310,100	373,100	403,700	452,500	481,000
	45	286,800	291,100	295,700	311,000	374,700	404,700	452,900	481,500
	46	287,400	291,700	296,400	312,300	376,300	405,800	453,400	481,900
	47	288,000	292,200	297,100	313,600	377,900	406,800	454,000	482,300
	48	288,500	292,700	297,800	314,900	379,600	407,800	454,600	482,700
	49	289,000	293,200	298,400	316,200	381,300	408,900	455,200	483,000
	50	289,600	293,800	300,500	317,700	383,300	410,100	455,900	
	51	290,100	294,400	302,600	319,000	385,300	411,200	456,400	
	52	290,600	295,000	304,700	320,100	387,300	412,400	456,900	
	53	291,100	295,700	306,700	321,100	389,000	413,700	457,400	
	54	291,700	296,400	308,700	322,300	390,700	415,900	457,700	
	55	292,200	297,100	310,700	323,500	392,200	418,300	458,000	
	56	292,700	297,800	312,400	324,600	393,700	420,600	458,400	
	57	293,200	298,400	314,700	325,700	394,900	422,900	458,800	
	58	293,800	299,300	316,600	326,900	395,900	424,400	459,000	
	59	294,400	300,100	318,300	328,100	396,900	425,900	459,300	
	60	295,000	300,900	320,100	329,200	397,900	427,300	459,500	
	61	295,700	301,700	321,100	330,300	399,000	428,800	459,900	
	62	296,400	302,800	322,300	331,500	400,100	430,100	460,100	
	63	297,100	303,900	323,500	332,700	401,200	431,300	460,300	
	64	297,800	304,900	324,600	333,900	402,300	432,500	460,500	
	65	298,400	305,900	325,700	335,100	403,600	433,500	460,900	
	66	299,300	307,000	326,900	336,300	404,400	434,200	461,100	
	67	300,100	308,000	328,100	337,500	405,200	435,000	461,300	
	68	300,900	309,100	329,200	338,700	405,800	435,800	461,500	
	69	301,700	310,100	330,300	339,900	406,300	436,300	461,900	
	70	302,800	311,200	331,500	341,200	407,700	436,700		
	71	303,900	312,300	332,700	342,400	409,400	437,100		
	72	304,900	313,400	333,900	343,600	411,000	437,400		
	73	305,900	314,400	335,100	344,800	412,800	437,700		
	74	307,000	315,500	336,300	346,200	413,600	438,100		
	75	308,000	316,600	337,500	347,500	414,400	438,400		
	76	309,100	317,700	338,700	348,800	415,100	438,700		
	77	310,100	318,700	339,900	349,700	416,000	438,900		
	78	311,200	319,800	341,200	351,000	416,700	439,200		
	79	312,300	320,900	342,400	352,200	417,400	439,500		
	80	313,400	322,000	343,600	353,400	418,000	439,800		
定年前再任用短時間勤務職員以外の職員	81	314,400	323,000	344,800	354,600	418,700	440,100		
	82	315,500	324,200	346,200	356,000	419,100	440,400		
	83	316,600	325,400	347,500	357,400	419,700	440,700		
	84	317,700	326,600	348,800	358,800	420,300	441,000		
	85	318,700	327,300	349,700	360,100	420,700	441,200		
	86	319,800	328,600	351,000	361,600	421,300	441,500		
	87	320,900	329,900	352,200	363,100	421,800	441,800		
	88	322,000	331,200	353,400	364,500	422,300	442,100		

89	323,000	332,500	354,600	365,700	422,800	442,300
90	324,200	333,900	356,000	367,100	423,400	442,600
91	325,400	335,300	357,400	368,400	423,800	442,900
92	326,600	336,700	358,800	369,800	424,200	443,100
93	327,300	338,000	360,100	370,900	424,600	443,300
94	328,600	339,600	361,600	372,100	424,900	443,600
95	329,900	341,100	363,100	373,300	425,200	443,900
96	331,200	342,600	364,500	374,500	425,500	444,200
97	332,500	344,000	365,700	375,800	425,800	444,400
98	333,900	345,500	367,100	377,000	426,100	444,700
99	335,300	347,000	368,400	378,200	426,400	445,000
100	336,700	348,400	369,800	379,300	426,600	445,300
101	338,000	349,700	370,900	380,400	426,800	445,500
102	339,600	350,900	372,100	381,600	427,100	
103	341,100	352,100	373,300	382,700	427,400	
104	342,600	353,400	374,500	383,900	427,600	
105	344,000	354,700	375,800	385,200	427,800	
106	345,500	356,200	377,000	385,700	428,100	
107	347,000	357,700	378,200	386,300	428,400	
108	348,400	359,100	379,300	386,900	428,600	
109	349,700	360,400	380,400	387,600	428,800	
110	350,900	361,600	381,600	389,200	429,100	
111	352,100	362,700	382,700	390,700	429,400	
112	353,400	363,900	383,900	392,300	429,600	
113	354,700	365,000	385,000	393,700	429,800	
114	356,200	366,100	385,600	394,900		
115	357,700	367,200	386,100	396,300		
116	359,100	368,300	386,600	397,300		
117	360,400	369,500	387,200	398,600		
118	361,400	370,000	387,800	399,700		
119	362,300	370,600	388,400	400,800		
120	363,400	371,200	389,000	402,000		
121	364,200	371,800	389,300	403,300		
122	364,700	372,300	389,800	404,100		
123	365,200	372,700	390,300	404,900		
124	365,700	373,200	390,800	405,600		
125	366,000	373,600	391,200	406,100		
126		374,000	391,600	406,800		
127		374,500	392,100	407,500		
128		375,000	392,600	408,200		
129		375,400	393,000	408,500		
130		375,900	393,500	409,200		
131		376,500	394,000	409,900		
132		377,000	394,500	410,400		
133		377,200	394,800	410,800		
134		377,700	395,200	411,300		
135		378,200	395,700	411,900		
136		378,600	396,000	412,400		

137			379,100	396,300	412,900							
138			379,600	396,800	413,300							
139			380,100	397,300	413,800							
140			380,600	397,800	414,300							
141			380,900	398,100	414,800							
142			381,400	398,600	415,300							
143			381,900	399,100	415,900							
144			382,400	399,600	416,400							
145			382,700	399,900	416,800							
146			383,200	400,400	417,400							
147			383,600	400,900	417,900							
148			384,000	401,400	418,100							
149			384,300	401,800	418,400							
150			384,800	402,300	418,900							
151			385,300	402,700	419,200							
152			385,800	403,200	419,500							
153			386,100	403,600	419,800							
154			386,600	404,100	420,200							
155			387,100	404,500	420,600							
156			387,600	405,000	421,000							
157			387,900	405,400	421,300							
158				405,900	421,700							
159				406,300	422,100							
160				406,800	422,500							
161				407,200	422,800							
162				407,700	423,200							
163				408,100	423,600							
164				408,600	424,000							
165				409,000	424,300							
166				409,500	424,700							
167				409,900	425,100							
168				410,400	425,500							
169				410,800	425,800							
170				411,300								
171				411,700								
172				412,200								
173				412,600								
定年前再任用短時間勤務職員	基給料月額	準基給料月額	準基給料月額	準基給料月額	準基給料月額	準基給料月額	準基給料月額	準基給料月額	準基給料月額	準基給料月額	準基給料月額	準基給料月額
	円	円	円	円	円	円	円	円	円	円	円	円
	258,000	262,200	278,000	293,800	310,600	324,900	384,200	416,200				

海事職給料表(1)

職員の区分	職務の級 号給	1 級	2 級	3 級	4 級	5 級	6 級
		給料月額 円	給料月額 円	給料月額 円	給料月額 円	給料月額 円	給料月額 円
	1	218,800	276,000	319,200	365,600	408,500	462,200
	2	222,000	277,800	320,300	367,300	410,600	464,000
	3	225,200	279,500	321,400	369,000	412,700	465,800
	4	228,400	281,200	322,400	370,700	414,800	467,600
	5	231,600	282,900	323,400	372,200	416,800	469,400
	6	234,700	284,400	324,800	373,900	418,200	471,100
	7	237,800	285,800	326,400	375,600	419,600	472,800
	8	240,800	287,300	328,000	377,200	421,000	474,400
	9	243,800	288,800	329,900	378,800	422,400	475,800
	10	246,700	290,300	331,500	380,300	423,700	477,000
	11	249,500	291,700	333,100	381,800	425,000	478,200
	12	252,300	293,100	334,700	383,300	426,200	479,200
	13	255,100	294,500	336,400	384,800	427,400	480,200
	14	258,000	295,900	338,000	386,200	428,600	481,200
	15	260,800	297,300	339,600	387,500	429,800	482,200
	16	263,400	298,700	341,200	388,800	430,900	483,200
	17	266,000	300,100	342,700	390,300	431,900	483,500
	18	267,400	301,500	343,500	391,900	433,000	484,400
	19	268,800	302,800	344,300	393,500	434,100	485,300
	20	270,200	304,100	345,100	395,100	435,200	486,200
	21	271,600	305,400	345,900	396,700	436,200	487,100
	22	272,800	306,200	346,700	398,200	437,100	488,000
	23	274,000	307,000	347,500	399,600	438,000	488,900
	24	275,100	307,700	348,300	401,000	438,900	489,800
	25	276,200	308,400	349,100	402,400	439,800	490,600
	26	276,800	309,100	349,900	403,700	440,700	491,300
	27	277,300	309,800	350,700	404,900	441,600	492,000
	28	277,800	310,500	351,500	406,100	442,400	492,600
	29	278,300	311,200	352,200	407,300	442,800	493,100
	30	278,700	311,800	353,000	408,400	443,400	493,700
	31	279,100	312,400	353,800	409,400	444,000	494,300
	32	279,500	313,000	354,500	410,400	444,600	494,900
	33	279,900	313,600	355,200	410,900	445,100	495,200
	34	280,300	314,200	355,900	411,800	445,400	495,700
	35	280,700	314,800	356,600	412,700	445,900	496,200
	36	281,000	315,300	357,300	413,600	446,300	496,700
	37	281,300	315,800	358,000	414,500	446,600	497,200
	38	281,600	316,300	358,700	415,400	447,200	497,800
	39	281,900	316,800	359,300	416,300	447,800	498,100
	40	282,200	317,200	360,000	417,200	448,400	498,700

定年前再 任用 短時 間勤 務職 員以 外の 職員	41	282,500	317,600	360,800	418,000	449,000	499,200
	42	282,800	318,000	361,600	418,900	449,700	499,800
	43	283,100	318,400	362,300	419,800	450,300	500,100
	44	283,400	318,800	363,000	420,500	450,900	500,700
	45	283,700	319,200	363,700	420,700	451,200	501,200
	46	284,000	319,600	364,500	421,100	451,900	
	47	284,300	320,000	365,300	421,500	452,600	
	48	284,600	320,400	366,100	421,800	453,300	
	49	284,900	320,800	366,900	422,100	453,700	
	50	285,200	321,200	367,900	422,300	454,000	
	51	285,500	321,600	368,800	422,700	454,300	
	52	285,700	321,900	369,500	423,100	454,500	
	53	285,900	322,200	370,100	423,400	454,700	
	54	286,200	322,500	371,000	423,900	454,900	
	55	286,500	322,800	371,900	424,500	455,200	
	56	286,700	323,100	372,700	425,000	455,500	
	57	286,900	323,400	373,200	425,600	455,700	
	58	287,200	323,700	373,600	426,200	456,000	
	59	287,500	324,000	373,900	426,700	456,300	
	60	287,700	324,200	374,200	427,200	456,500	
	61	287,900	324,400	374,500	427,800	456,700	
	62	288,200	324,700	374,900	428,300		
	63	288,500	325,000	375,200	428,900		
	64	288,700	325,200	375,500	429,500		
	65	288,900	325,400	375,700	430,000		
	66	289,100	325,700	376,000	430,600		
	67	289,300	326,000	376,300	431,100		
	68	289,600	326,200	376,600	431,700		
	69	289,900	326,400	376,900	432,200		
	70			377,100	432,700		
	71			377,500	433,300		
	72			377,800	433,900		
	73			378,100	434,200		
	74			378,600	434,800		
	75			379,100	435,400		
	76			379,500	435,900		
	77			379,900	436,300		
	78			380,300	436,800		
	79			380,800	437,500		
	80			381,300	438,200		
	81			381,700	438,400		
82			382,200	438,900			
83			382,600	439,600			
84			383,000	440,300			
85			383,500	440,500			
86			384,000				
87			384,500				
88			385,000				

	89				385,300							
	90				385,700							
	91				386,000							
	92				386,400							
	93				386,900							
	94				387,200							
	95				387,700							
	96				388,100							
	97				388,700							
定年再任用短時間勤務職員		基給	準額	基給	準額	基給	準額	基給	準額	基給	準額	
		料	月	料	月	料	月	料	月	料	月	
			円		円		円		円		円	
		225,100		255,100		284,900		326,200		355,100		402,200

海事職給料表(2)

職員の区分	職務の級 号給	1 級	2 級	3 級	4 級	5 級
		給料月額	給料月額	給料月額	給料月額	給料月額
		円	円	円	円	円
	1	207,300	242,700	283,800	310,900	336,200
	2	209,000	245,700	284,800	312,700	337,000
	3	210,700	248,600	285,800	314,400	337,800
	4	212,300	251,500	286,700	315,500	338,500
	5	213,800	254,400	287,600	316,400	339,200
	6	216,500	256,400	288,500	317,400	339,700
	7	219,200	258,400	289,400	318,400	340,200
	8	221,800	260,300	290,300	319,400	340,700
	9	224,400	262,200	291,300	320,300	341,200
	10	226,600	263,700	292,500	321,300	341,700
	11	228,700	265,200	293,700	322,300	342,200
	12	230,800	266,600	294,800	323,300	342,600
	13	232,900	268,000	295,900	324,200	343,000
	14	234,700	269,000	297,100	324,800	343,400
	15	236,500	269,800	298,300	325,400	343,800
	16	238,100	270,500	299,400	325,900	344,200
	17	239,600	271,000	300,500	326,400	344,600
	18	241,200	271,600	301,500	326,900	344,900
	19	242,800	272,100	302,500	327,400	345,200
	20	244,300	272,600	303,600	327,900	345,500
	21	245,800	273,100	304,700	328,400	345,800
	22	247,100	273,900	305,800	328,800	346,100
	23	248,300	274,600	306,900	329,200	346,400
	24	249,500	275,300	307,900	329,600	346,700
	25	250,600	276,000	308,800	330,000	347,000
	26	251,700	276,700	309,600	330,300	347,300
	27	252,800	277,400	310,400	330,600	347,600
	28	253,800	278,100	311,200	330,900	347,800
	29	254,800	278,800	312,000	331,200	348,000
	30	255,700	279,700	312,800	331,500	348,300
	31	256,600	280,600	313,600	331,800	348,600
	32	257,400	281,100	314,400	332,100	348,800
	33	258,200	281,600	315,200	332,400	349,000
	34	259,000	282,100	316,000	332,700	349,300
	35	259,800	282,600	316,800	333,000	349,600
	36	260,500	283,100	317,500	333,300	349,800
	37	261,200	283,600	318,200	333,600	350,000
	38	261,900	284,100	319,000	333,900	350,300
	39	262,600	284,700	319,700	334,200	350,600
	40	263,200	285,300	320,400	334,400	350,800

定年前再 任用 短時 間勤 務職 員以 外の 職員	41	263,800	285,900	321,100	334,600	351,000
	42	264,400	286,400	321,800	334,900	351,300
	43	265,000	287,000	322,500	335,200	351,600
	44	265,600	287,600	323,100	335,400	351,800
	45	266,200	288,200	323,700	335,600	352,000
	46	266,800	288,800	324,200	335,900	352,300
	47	267,400	289,400	324,700	336,200	352,600
	48	268,000	290,000	325,100	336,400	352,800
	49	268,600	290,500	325,500	336,600	353,000
	50	269,200	291,100	325,800	336,900	353,300
	51	269,800	291,700	326,100	337,200	353,600
	52	270,400	292,300	326,400	337,400	353,800
	53	270,900	292,800	326,700	337,600	354,000
	54	271,400	293,300	327,000	337,900	354,300
	55	271,900	293,800	327,300	338,200	354,600
	56	272,400	294,300	327,600	338,400	354,800
	57	272,900	294,800	327,900	338,600	355,000
	58	273,400	295,200	328,200	338,900	355,300
	59	273,900	295,600	328,500	339,200	355,600
	60	274,300	296,000	328,700	339,400	355,800
	61	274,700	296,400	328,900	339,600	356,000
	62	275,000	296,800	329,200	339,900	356,300
	63	275,300	297,200	329,500	340,200	356,600
	64	275,500	297,500	329,700	340,400	356,800
	65	275,700	297,800	329,900	340,600	357,000
	66	276,000	298,200	330,200	340,900	357,300
	67	276,300	298,600	330,500	341,200	357,600
	68	276,500	298,900	330,700	341,400	357,800
	69	276,700	299,200	330,900	341,600	358,000
	70	277,000	299,500	331,200	341,800	358,300
	71	277,200	299,800	331,500	342,000	358,600
	72	277,400	300,100	331,700	342,200	358,800
	73	277,700	300,400	331,900	342,600	359,000
	74		300,700	332,200	342,800	359,300
	75		301,000	332,500	343,100	359,600
	76		301,200	332,700	343,400	359,800
	77		301,400	332,900	343,600	360,000
	78		301,700	333,200	343,900	360,300
	79		302,000	333,500	344,200	360,600
	80		302,200	333,700	344,400	360,800
	81		302,400	333,900	344,600	361,000
82		302,700	334,200	344,900	361,300	
83		303,000	334,400	345,200	361,600	
84		303,200	334,600	345,400	361,800	
85		303,400	334,900	345,600	362,000	
86		303,700	335,200	345,900	362,300	
87		304,000	335,400	346,200	362,600	
88		304,200	335,700	346,400	362,800	

	89			304,400		335,900		346,600		363,000						
	90			304,600		336,100		346,800		363,300						
	91			304,900		336,400		347,100		363,600						
	92			305,200		336,700		347,300		363,800						
	93			305,400		336,900		347,600		364,000						
	94			305,700		337,200		347,900								
	95			306,000		337,400		348,200								
	96			306,200		337,700		348,400								
	97			306,400		337,900		348,600								
	98			306,600		338,100		348,900								
	99			306,800		338,300		349,200								
	100			307,100		338,500		349,400								
	101			307,400		338,900		349,600								
	102			307,700		339,100		350,000								
	103			307,900		339,300		350,200								
	104			308,100		339,600		350,400								
	105			308,400		339,900		350,600								
	106					340,100										
	107					340,400										
	108					340,700										
	109					340,900										
定年前再 任用短時 間勤務員		基 給	料 月	準 額	基 給	料 月	準 額	基 給	料 月	準 額	基 給	料 月	準 額			
				円			円			円			円			
				219,400			234,300			236,300			258,400			287,400

研究職給料表

職員 の区 分	職務 の級 号給	1 級	2 級	3 級	4 級	5 級	6 級
		給料月額	給料月額	給料月額	給料月額	給料月額	給料月額
		円	円	円	円	円	円
	1	183,900	233,900	326,100	376,000	446,500	504,000
	2	185,000	238,200	328,100	377,400	456,400	511,900
	3	186,200	240,900	330,100	378,800	465,800	519,700
	4	187,300	243,600	332,100	380,200	475,700	526,800
	5	188,400	246,200	333,900	381,600	485,300	532,100
	6	190,500	247,800	335,900	383,000	495,100	536,600
	7	192,600	249,300	337,800	384,400	502,300	539,600
	8	194,700	250,800	339,700	385,800	506,500	541,600
	9	196,800	252,300	341,500	387,200	510,500	
	10	198,800	254,400	343,100	388,700	514,300	
	11	200,800	256,500	344,700	390,100		
	12	202,800	258,500	346,300	391,500		
	13	204,800	260,500	347,900	392,900		
	14	206,700	262,800	348,900	394,400		
	15	208,600	265,100	349,900	395,900		
	16	210,400	267,300	350,900	397,400		
	17	212,100	269,500	352,000	398,900		
	18	213,900	271,900	353,300	400,500		
	19	215,700	274,300	354,500	402,100		
	20	217,500	276,700	355,700	403,800		
	21	219,300	279,000	356,900	405,000		
	22	221,100	281,100	358,000	406,400		
	23	222,800	283,200	359,100	407,800		
	24	224,500	285,200	360,200	409,100		
	25	226,200	287,200	361,300	410,400		
	26	228,300	289,100	362,300	411,700		
	27	230,200	291,000	363,300	413,200		
	28	232,100	292,900	364,300	414,700		
	29	234,000	294,800	365,200	415,900		
	30	235,100	296,300	366,100	417,100		
	31	236,200	297,800	366,900	418,700		
	32	237,300	299,300	367,700	420,200		
	33	238,700	300,800	368,400	421,500		
	34	240,200	302,300	369,200	422,900		
	35	241,700	303,800	370,000	424,300		
	36	243,200	305,200	370,800	425,700		
	37	244,700	306,600	371,600	427,100		
	38	246,300	307,500	372,400	428,500		
	39	247,900	308,400	373,200	429,900		
	40	249,500	309,300	374,000	431,300		

	41	251,100	310,100	374,800	432,400
	42	252,600	310,600	376,100	433,700
	43	254,100	311,100	377,400	435,100
	44	255,600	311,600	378,600	436,400
	45	257,100	312,100	379,300	437,200
	46	258,400	312,600	380,300	438,000
	47	259,600	313,100	381,100	438,900
	48	260,800	313,600	381,800	439,800
	49	262,000	314,000	382,500	440,600
	50	263,100	314,500	383,200	441,400
	51	264,200	315,000	383,900	442,000
	52	265,300	315,500	384,600	442,800
	53	266,400	315,900	385,200	443,200
	54	267,500	316,400	385,900	443,800
	55	268,500	316,800	386,700	444,300
	56	269,500	317,200	387,500	444,800
	57	270,500	317,600	388,100	445,300
定年前再 任用短時 間勤務職 員以外の 職員	58	271,200	318,000	388,900	445,900
	59	271,800	318,400	389,600	446,400
	60	272,400	318,800	390,300	446,900
	61	273,000	319,200	390,900	447,400
	62	273,600	319,800	391,600	448,000
	63	274,200	320,400	392,300	448,500
	64	274,800	321,000	393,000	449,000
	65	275,400	321,500	393,700	449,500
	66	276,000	322,100	394,300	
	67	276,600	322,700	394,900	
	68	277,200	323,300	395,600	
	69	277,800	323,800	396,300	
	70	278,500	324,400	396,800	
	71	279,200	325,000	397,400	
	72	279,900	325,600	398,000	
	73	280,500	326,100	398,500	
	74	281,200	326,800	399,100	
75	281,900	327,500	399,700		
76	282,600	328,200	400,200		
77	283,200	328,900	400,700		
78	283,900	329,600	401,200		
79	284,600	330,300	401,700		
80	285,200	331,000	402,400		
81	285,800	331,700	402,800		
82	286,500	332,500			
83	287,200	333,200			
84	287,800	333,800			
85	288,400	334,300			
86	289,100	334,800			
87	289,800	335,200			
88	290,400	335,600			

	89	291,000	335,900																	
	90	291,700	336,400																	
	91	292,400	336,800																	
	92	293,000	337,200																	
	93	293,600	337,500																	
	94	294,300	337,900																	
	95	294,900	338,300																	
	96	295,500	338,700																	
	97	295,800	339,200																	
	98	296,400	339,700																	
	99	297,000	340,200																	
	100	297,500	340,700																	
	101	298,000	341,200																	
	102	298,400	341,700																	
	103	298,800	342,200																	
	104	299,200	342,700																	
	105	299,600	343,100																	
	106	300,100	343,500																	
	107	300,600	344,000																	
	108	300,900	344,400																	
	109	301,100	344,900																	
	110	301,500	345,300																	
	111	301,800	345,700																	
	112	302,000	346,100																	
	113	302,300	346,600																	
	114	302,600	347,000																	
	115	302,900	347,400																	
	116	303,200	347,800																	
	117	303,500	348,300																	
	118	303,800	348,700																	
	119	304,000	349,100																	
	120	304,300	349,500																	
	121	304,600	349,900																	
定年前再任用短時間勤務職員		基給料月準額円	基給料月準額円	基給料月準額円	基給料月準額円	基給料月準額円	基給料月準額円	基給料月準額円	基給料月準額円	基給料月準額円	基給料月準額円	基給料月準額円	基給料月準額円	基給料月準額円	基給料月準額円	基給料月準額円	基給料月準額円	基給料月準額円	基給料月準額円	基給料月準額円
		221,800	263,600	288,600	331,400	390,600	432,800													

医療職給料表(1)

職員の区分	職務の級 号給	1 級	2 級	3 級	4 級
		給料月額	給料月額	給料月額	給料月額
		円	円	円	円
	1	291,400	400,300	455,100	549,800
	2	293,700	403,000	457,100	555,900
	3	296,000	405,600	459,000	561,200
	4	298,200	408,100	460,900	566,100
	5	300,300	410,500	462,300	570,500
	6	303,800	412,700	464,100	574,800
	7	307,300	414,800	465,900	578,400
	8	310,700	416,900	467,700	581,400
	9	314,100	419,000	469,500	583,900
	10	317,600	420,500	471,300	586,200
	11	321,000	422,000	473,100	
	12	324,400	423,500	474,900	
	13	327,800	424,900	476,700	
	14	331,300	426,400	478,500	
	15	334,700	427,900	480,300	
	16	338,100	429,300	482,100	
	17	341,500	430,700	483,900	
	18	344,600	432,200	485,800	
	19	347,700	433,700	487,700	
	20	350,800	435,100	489,600	
	21	354,000	436,500	491,500	
	22	357,100	438,000	493,200	
	23	360,200	439,500	495,000	
	24	363,200	440,900	496,800	
	25	366,200	442,300	498,400	
	26	368,500	443,700	500,200	
	27	370,800	445,100	502,000	
	28	373,000	446,500	503,600	
	29	374,900	447,900	505,000	
	30	376,600	449,300	506,700	
	31	378,300	450,700	508,500	
	32	380,100	452,100	510,200	
	33	381,900	453,500	511,700	
	34	383,700	454,900	513,000	
	35	385,300	456,300	514,300	
	36	386,700	457,700	515,600	
	37	388,100	459,100	516,600	
	38	389,600	460,800	517,900	
	39	391,100	462,400	519,200	
	40	392,600	464,000	520,500	

定年再 任用 短時 間勤 務職 員以 外の 職員	41	394,100	465,600	521,500
	42	394,800	466,800	522,300
	43	395,400	468,000	523,100
	44	396,100	469,100	523,900
	45	397,000	470,100	524,800
	46	397,600	471,100	525,600
	47	398,200	472,000	526,400
	48	398,800	472,800	527,100
	49	399,400	473,500	527,900
	50	399,900	474,200	528,700
	51	400,400	474,900	529,400
	52	400,900	475,500	530,300
	53	401,400	476,200	531,200
	54	401,800	476,900	532,000
	55	402,200	477,500	532,900
	56	402,600	478,100	533,800
	57	403,000	478,400	534,600
	58	403,400	479,000	535,500
	59	403,800	479,700	536,400
	60	404,200	480,400	537,100
	61	404,600	480,800	537,900
	62	405,000	481,400	538,800
	63	405,400	482,100	539,700
	64	405,800	482,800	540,600
	65	406,100	483,200	541,400
	66		483,800	542,300
	67		484,400	543,200
	68		484,900	544,100
	69		485,400	544,900
	70		485,900	545,800
	71		486,400	546,700
	72		486,900	547,600
	73		487,300	548,400
	74		487,800	549,300
	75		488,200	550,200
76		488,700	551,100	
77		489,200	551,900	
78		489,800		
79		490,400		
80		490,800		
81		491,300		
82		491,900		
83		492,500		
84		493,000		
85		493,500		

定年再 前任用 短時間 勤務職 員	基 給	料	月	準 額	基 給	料	月	準 額	基 給	料	月	準 額	基 給	料	月	準 額
				円				円				円				円
				301,700				344,400				399,500				473,300

医療職給料表(2)

職員の区分	職務の級 号給	1 級	2 級	3 級	4 級	5 級	6 級
		給料月額 円	給料月額 円	給料月額 円	給料月額 円	給料月額 円	給料月額 円
	1	188,600	227,400	281,800	315,000	360,700	415,000
	2	190,700	228,700	282,600	316,400	362,400	416,900
	3	192,800	230,000	283,400	317,800	364,000	418,800
	4	194,900	231,300	284,100	319,200	365,600	420,600
	5	196,900	232,500	284,800	320,600	367,200	422,400
	6	198,900	233,600	285,500	322,200	368,800	424,000
	7	200,900	234,600	286,200	323,700	370,400	425,600
	8	202,700	235,600	287,000	325,200	372,000	427,100
	9	204,500	236,700	287,800	326,700	373,600	428,600
	10	206,400	237,900	288,600	328,300	375,600	429,900
	11	208,300	239,200	289,400	329,800	377,600	431,200
	12	210,400	240,500	290,100	331,300	379,600	432,500
	13	212,100	241,800	290,800	332,800	381,000	433,800
	14	214,100	244,100	291,900	334,400	382,700	435,000
	15	216,300	246,400	293,000	335,900	384,400	436,200
	16	218,400	248,700	294,200	337,400	386,100	437,300
	17	220,500	250,900	295,400	338,900	387,800	438,500
	18	221,600	252,700	296,600	340,500	389,300	439,600
	19	222,700	254,400	297,800	342,100	390,800	440,800
	20	223,800	256,100	299,000	343,600	392,300	442,000
	21	224,900	258,200	300,200	344,900	393,600	443,100
	22	225,800	259,500	301,400	346,400	394,900	443,900
	23	226,700	260,800	302,600	347,900	396,200	444,300
	24	227,600	261,900	303,800	349,400	397,300	445,000
	25	228,500	263,000	305,000	350,900	398,400	445,500
	26	229,400	263,800	306,200	352,400	399,500	445,900
	27	230,300	264,600	307,300	353,900	400,600	446,300
	28	231,200	265,400	308,500	355,300	401,700	446,700
	29	232,100	266,200	309,800	356,700	402,500	447,100
	30	233,000	267,000	311,000	358,300	403,300	447,500
	31	233,900	267,800	312,200	359,800	404,100	447,900
	32	234,800	268,600	313,400	361,300	404,900	448,200
	33	235,600	269,400	314,600	362,500	405,300	448,500
	34	236,400	270,200	315,700	363,600	405,900	448,900
	35	237,200	271,000	316,900	364,800	406,400	449,200
	36	238,000	271,800	318,100	365,900	406,800	449,500
	37	238,800	272,600	319,300	366,900	407,200	449,800
	38	239,600	273,400	320,600	367,700	407,400	
	39	240,400	274,200	321,900	368,700	407,700	
	40	241,200	275,000	323,100	369,800	408,000	

	41	241,800	275,800	324,000	370,800	408,300
	42	242,400	276,600	325,200	371,800	408,600
	43	243,000	277,400	326,400	372,800	408,900
	44	243,500	278,200	327,600	373,700	409,200
	45	244,000	279,000	328,700	374,500	409,400
	46	244,600	279,900	329,700	375,300	409,700
	47	245,100	280,800	330,700	376,200	410,000
	48	245,500	281,600	331,600	377,000	410,300
	49	245,900	282,400	332,500	377,500	410,500
	50	246,400	283,300	333,500	378,300	410,800
	51	246,900	284,200	334,500	379,100	411,100
	52	247,400	285,000	335,400	379,900	411,400
	53	247,700	285,800	335,900	380,300	411,600
	54	248,000	286,900	336,800	381,000	411,900
	55	248,300	287,900	337,500	381,700	412,200
	56	248,600	288,900	338,400	382,300	412,500
	57	248,900	289,900	339,100	382,700	412,700
	58	249,200	291,000	339,400	383,200	413,000
	59	249,500	292,000	339,900	383,800	413,300
	60	249,800	293,000	340,500	384,400	413,600
	61	250,100	294,000	341,100	384,800	413,800
定年 前再 任用 短時 間勤 務職 員以 外の 職員	62	250,400	295,000	341,800	385,300	414,100
	63	250,700	296,000	342,500	385,800	414,400
	64	251,000	297,000	343,100	386,300	414,700
	65	251,300	298,000	343,800	386,900	414,900
	66	251,600	299,200	344,300	387,400	
	67	251,900	300,300	344,900	388,000	
	68	252,200	301,400	345,500	388,600	
	69	252,500	302,500	345,800	389,100	
	70	252,800	303,600	346,400	389,600	
	71	253,100	304,700	346,900	390,100	
	72	253,300	305,800	347,400	390,600	
	73	253,500	306,900	347,900	390,900	
	74	253,800	308,000	348,400	391,400	
	75	254,100	309,100	348,900	391,800	
	76	254,300	310,200	349,300	392,200	
	77	254,500	311,200	349,600	392,600	
	78	254,800	312,200	349,900	393,100	
	79	255,100	313,200	350,100	393,500	
80	255,300	314,200	350,400	393,900		
81	255,500	315,200	350,900	394,300		
82	255,800	316,200	351,200	394,800		
83	256,100	317,200	351,500	395,200		
84	256,300	318,100	351,800	395,600		
85	256,500	319,000	352,200	396,000		
86		319,800	352,500	396,500		
87		320,500	352,800	396,900		
88		321,200	353,100	397,300		

	89		321,800		353,500		397,700												
	90		322,500		353,800														
	91		323,100		354,100														
	92		323,700		354,400														
	93		324,300		354,700														
	94		324,500		355,100														
	95		325,000		355,500														
	96		325,500		355,900														
	97		326,100		356,400														
	98		326,600		356,800														
	99		327,100		357,200														
	100		327,500		357,600														
	101		328,100		358,100														
	102		328,600																
	103		329,000																
	104		329,500																
	105		330,000																
	106		330,400																
	107		330,600																
	108		330,900																
	109		331,300																
	110		331,700																
	111		332,000																
	112		332,300																
	113		332,600																
	114		332,800																
	115		333,200																
	116		333,500																
	117		333,700																
	118		334,000																
	119		334,300																
	120		334,600																
	121		334,800																
	122		335,100																
	123		335,400																
	124		335,600																
	125		335,800																
	126		336,000																
	127		336,400																
	128		336,600																
	129		336,800																
	130		337,200																
	131		337,600																
	132		338,000																
	133		338,200																
定年前再任用短時間勤務職員		基給料月準額円	基給料月準額円	基給料月準額円	基給料月準額円	基給料月準額円	基給料月準額円	基給料月準額円	基給料月準額円	基給料月準額円	基給料月準額円	基給料月準額円	基給料月準額円	基給料月準額円	基給料月準額円	基給料月準額円	基給料月準額円	基給料月準額円	基給料月準額円
		193,000	248,100	261,700	287,300	328,400	371,000												

医療職給料表(3)

職員 の区 分	職務 の級 号給	1 級	2 級	3 級	4 級	5 級	6 級	7 級
		給料月額	給料月額	給料月額	給料月額	給料月額	給料月額	給料月額
		円	円	円	円	円	円	円
	1	207,700	240,600	281,800	295,200	319,300	362,000	416,300
	2	209,600	242,800	282,300	295,800	320,300	363,700	418,500
	3	211,400	245,000	282,800	296,400	321,300	365,400	420,700
	4	213,100	247,200	283,300	296,900	322,300	367,100	422,800
	5	214,800	249,400	283,800	297,400	323,300	368,900	424,700
	6	216,700	250,400	284,300	298,000	324,500	370,900	426,600
	7	218,500	251,300	284,800	298,600	325,700	372,900	428,400
	8	220,200	252,200	285,300	299,100	326,900	374,900	430,300
	9	221,900	253,100	285,800	299,600	328,000	376,600	432,000
	10	223,900	254,300	286,300	300,200	329,200	378,700	433,600
	11	225,800	255,400	286,800	300,800	330,300	380,800	435,300
	12	227,700	256,300	287,300	301,300	331,400	382,800	436,900
	13	229,600	257,100	287,800	301,800	332,500	384,700	438,200
	14	231,600	257,800	288,300	302,500	333,700	386,300	439,500
	15	233,600	258,500	288,800	303,200	334,800	388,100	441,100
	16	235,600	259,400	289,300	303,900	335,900	389,900	442,600
	17	237,600	260,500	289,800	304,600	337,000	391,600	444,300
	18	239,600	261,600	290,300	305,500	338,200	393,300	445,900
	19	241,700	262,700	290,800	306,400	339,300	395,200	447,300
	20	243,700	263,800	291,300	307,300	340,400	396,900	448,700
	21	245,600	264,900	291,800	308,100	341,500	398,600	449,800
	22	246,800	266,000	292,300	309,000	342,700	400,300	451,100
	23	248,000	267,100	292,800	309,900	343,800	402,100	452,400
	24	249,100	268,200	293,300	310,800	344,900	403,800	453,800
	25	250,200	269,200	293,800	311,600	346,000	405,400	454,800
	26	251,100	270,300	294,400	312,500	347,300	407,100	455,500
	27	252,000	271,400	295,200	313,400	348,600	408,900	456,300
	28	252,900	272,400	296,000	314,300	349,900	410,700	456,900
	29	253,700	273,400	296,700	315,100	351,100	412,200	457,800
	30	254,500	274,100	297,500	316,200	352,600	413,700	458,500
	31	255,200	274,800	298,300	317,300	354,100	415,200	459,300
	32	255,900	275,500	299,100	318,400	355,600	416,500	460,100
	33	256,700	276,200	299,800	319,500	356,800	417,600	460,800
	34	257,500	276,800	300,600	320,600	358,300	418,700	461,500
	35	258,300	277,300	301,400	321,700	359,700	419,800	462,200
	36	259,000	277,800	302,100	322,800	361,100	421,000	463,000
	37	259,700	278,300	302,900	323,900	362,500	422,300	463,800
	38	260,600	278,900	303,700	325,100	363,500	423,400	464,600
	39	261,500	279,400	304,500	326,200	364,900	424,600	465,300
	40	262,300	279,900	305,300	327,300	366,200	425,700	466,000

	41	263,100	280,300	306,000	328,100	367,500	426,900	466,800
	42	264,000	280,800	307,000	329,200	368,900	427,900	467,600
	43	264,800	281,300	308,000	330,300	370,200	429,000	468,300
	44	265,600	281,800	308,900	331,300	371,500	430,100	469,000
	45	266,400	282,300	309,800	332,300	373,000	431,100	469,800
	46	267,100	282,800	310,800	333,300	374,200	431,600	
	47	267,800	283,300	311,800	334,300	375,300	432,200	
	48	268,400	283,800	312,700	335,300	376,500	432,600	
	49	269,000	284,300	313,600	336,500	377,600	433,200	
	50	269,500	284,800	314,600	337,800	378,500	433,700	
	51	270,000	285,300	315,600	339,000	379,500	434,100	
	52	270,400	285,800	316,600	340,200	380,400	434,600	
	53	270,800	286,300	317,400	341,100	381,000	435,100	
	54	271,300	286,800	318,400	342,300	381,800	435,500	
	55	271,800	287,300	319,400	343,400	382,600	435,800	
	56	272,200	287,800	320,300	344,700	383,400	436,100	
	57	272,600	288,300	321,200	345,700	384,100	436,500	
	58	273,000	289,100	322,200	346,600	384,800	436,900	
	59	273,400	289,900	323,200	347,700	385,500	437,200	
	60	273,800	290,600	324,100	348,900	386,100	437,500	
	61	274,200	291,300	325,000	350,000	386,700	437,900	
	62	274,600	292,200	326,200	351,200	387,300	438,300	
	63	275,000	293,100	327,400	352,400	388,000	438,600	
	64	275,400	293,900	328,600	353,400	388,600	438,900	
	65	275,800	294,700	329,300	354,400	389,300	439,300	
	66	276,200	295,600	330,400	355,400	389,800		
	67	276,600	296,400	331,500	356,500	390,400		
	68	277,000	297,200	332,400	357,600	390,900		
	69	277,400	298,000	333,500	358,400	391,300		
	70	277,900	298,900	334,200	359,500	391,900		
	71	278,400	299,800	335,300	360,600	392,400		
	72	278,800	300,700	336,400	361,600	392,700		
	73	279,200	301,600	337,500	362,300	393,000		
	74	279,800	302,500	338,700	363,100	393,500		
	75	280,400	303,400	339,800	363,900	393,900		
	76	280,900	304,300	340,900	364,600	394,200		
	77	281,400	305,100	342,000	365,200	394,500		
	78	282,000	306,100	343,100	365,700	395,000		
	79	282,600	307,100	344,100	366,200	395,500		
	80	283,100	308,000	345,200	366,700	395,900		
	81	283,600	308,500	346,100	367,300	396,200		
定年	82	284,100	309,400	347,100	367,800	396,600		
前再	83	284,600	310,300	348,000	368,300	397,100		
任用	84	285,100	311,100	349,000	368,800	397,500		
短時	85	285,600	311,900	349,900	369,200	397,900		
間勤	86	286,100	312,900	350,700	369,600	398,300		
務職	87	286,600	313,900	351,500	370,200	398,800		
員以	88	287,100	314,900	352,300	370,700	399,200		
外の								
職員								

89	287,600	315,800	352,900	371,000	399,600
90	288,100	316,900	353,500	371,500	400,000
91	288,600	317,900	354,100	371,900	400,500
92	289,100	318,900	354,700	372,200	400,900
93	289,600	319,700	355,100	372,800	401,300
94	290,200	320,400	355,500	373,300	
95	290,800	321,100	356,000	373,800	
96	291,400	321,700	356,400	374,300	
97	292,000	322,200	356,900	374,900	
98	292,500	322,500	357,300	375,400	
99	293,000	323,100	357,800	375,900	
100	293,500	323,700	358,200	376,300	
101	294,000	324,100	358,500	376,900	
102	294,500	324,700	359,000	377,400	
103	295,000	325,300	359,400	377,900	
104	295,400	325,800	359,700	378,400	
105	295,800	326,200	360,100	379,000	
106	296,300	326,700	360,600	379,400	
107	296,800	327,200	361,100	379,900	
108	297,100	327,700	361,600	380,400	
109	297,300	328,100	362,100	381,000	
110	297,600	328,500	362,600		
111	297,800	328,800	363,100		
112	298,100	329,100	363,500		
113	298,400	329,400	363,900		
114	298,600	329,800	364,300		
115	298,900	330,100	364,800		
116	299,100	330,400	365,300		
117	299,400	330,600	365,700		
118	299,700	330,900	366,200		
119	300,000	331,200	366,700		
120	300,300	331,400	367,200		
121	300,600	331,600	367,500		
122	301,000	331,900			
123	301,300	332,200			
124	301,600	332,500			
125	301,800	332,700			
126	302,000	333,000			
127	302,300	333,400			
128	302,700	333,600			
129	302,900	333,800			
130	303,200	334,000			
131	303,600	334,400			
132	304,000	334,600			
133	304,200	334,900			
134	304,500	335,300			
135	304,800	335,700			
136	305,100	336,100			

137	305,300	336,400																		
138	305,600	336,800																		
139	305,900	337,200																		
140	306,200	337,600																		
141	306,400	337,900																		
142	306,800	338,300																		
143	307,200	338,600																		
144	307,500	339,000																		
145	307,700	339,300																		
146	307,900	339,700																		
147	308,200	340,100																		
148	308,600	340,500																		
149	308,800	340,800																		
150	309,000	341,200																		
151	309,300	341,600																		
152	309,600	342,000																		
153	310,000	342,300																		
154	310,200																			
155	310,400																			
156	310,700																			
157	311,000																			
158	311,300																			
159	311,600																			
160	311,900																			
161	312,300																			
162	312,600																			
163	312,900																			
164	313,200																			
165	313,600																			
166	313,900																			
167	314,200																			
168	314,500																			
169	314,900																			
定年前再任用短時間勤務職員	基給料月額	準給料月額	基給料月額	準給料月額	基給料月額	準給料月額	基給料月額	準給料月額	基給料月額	準給料月額	基給料月額	準給料月額	基給料月額	準給料月額	基給料月額	準給料月額	基給料月額	準給料月額	基給料月額	
		円		円		円		円		円		円		円		円		円		円
	239,700		260,200		267,500		277,900		294,300		331,900		376,600							

福祉職給料表

職員の区分	職務の級 号給	1 級	2 級	3 級	4 級	5 級	6 級
		給料月額 円	給料月額 円	給料月額 円	給料月額 円	給料月額 円	給料月額 円
	1	199,600	254,300	287,800	313,800	355,200	408,300
	2	201,300	255,900	288,800	315,500	356,900	410,200
	3	203,000	257,500	289,700	317,000	358,500	412,100
	4	204,700	258,800	290,600	318,500	360,100	413,900
	5	206,300	260,300	291,500	319,700	361,700	415,700
	6	207,900	261,500	292,400	321,100	363,500	417,500
	7	209,500	262,600	293,300	322,500	365,000	419,300
	8	211,100	263,700	294,200	323,900	366,600	421,100
	9	212,700	264,800	295,000	325,300	368,000	422,700
	10	214,500	265,900	296,000	326,800	369,600	424,200
	11	216,300	267,000	297,200	328,200	371,200	425,700
	12	217,400	268,100	298,300	329,600	372,700	427,200
	13	218,500	269,200	299,500	331,000	374,600	428,700
	14	219,700	270,100	300,600	332,600	376,500	430,000
	15	220,900	271,000	301,700	334,200	378,400	431,300
	16	222,000	271,800	302,800	335,700	380,200	432,500
	17	223,100	272,400	303,900	337,200	381,700	433,700
	18	224,100	273,100	305,000	338,800	383,500	435,000
	19	225,100	273,900	306,100	340,400	385,200	436,300
	20	226,100	274,600	307,100	341,900	386,800	437,500
	21	227,100	275,600	308,100	343,400	388,500	438,700
	22	228,500	276,500	309,100	344,900	389,900	439,500
	23	229,800	277,400	310,100	346,400	391,300	440,300
	24	231,100	278,300	311,100	347,900	392,700	441,100
	25	232,400	279,300	312,100	349,400	394,100	441,700
	26	233,700	280,200	313,100	351,000	395,300	442,300
	27	235,000	281,100	314,100	352,600	396,500	442,900
	28	236,200	282,000	315,100	354,100	397,500	443,500
	29	237,400	282,900	316,100	355,300	398,600	444,200
	30	238,400	283,700	317,200	356,800	399,800	445,000
	31	239,400	284,600	318,300	358,300	400,900	445,400
	32	240,400	285,500	319,400	359,800	402,000	446,100
	33	241,400	286,500	320,500	361,200	402,700	446,600
	34	242,400	287,500	321,600	362,700	403,400	447,000
	35	243,300	288,500	322,700	364,200	404,100	447,400
	36	244,200	289,400	323,800	365,700	404,800	447,800
	37	245,100	290,300	324,800	367,100	405,400	448,200
	38	246,000	291,300	325,900	368,500	406,000	448,600
	39	246,900	292,300	327,000	369,900	406,500	449,000
	40	247,700	293,200	328,000	371,300	406,900	449,300

	41	248,500	294,100	329,000	372,300	407,300	449,600
	42	249,100	295,100	329,900	373,400	407,500	450,000
	43	249,700	296,100	330,800	374,300	407,800	450,300
	44	250,300	297,000	331,700	375,400	408,100	450,600
	45	250,800	297,900	332,600	376,100	408,400	450,900
	46	251,300	298,800	333,300	376,700	408,700	
	47	251,800	299,700	333,900	377,400	409,000	
	48	252,300	300,600	334,500	378,200	409,300	
	49	252,800	301,400	335,100	379,000	409,500	
	50	253,400	302,300	335,800	379,700	409,800	
	51	253,900	303,200	336,400	380,500	410,100	
	52	254,400	304,000	337,000	381,200	410,400	
	53	254,800	304,900	337,600	382,000	410,600	
	54	255,300	305,900	338,100	382,700	410,900	
	55	255,800	306,900	338,600	383,400	411,200	
	56	256,300	307,800	339,100	384,000	411,500	
	57	256,800	308,700	339,500	384,300	411,700	
	58	257,200	309,700	339,700	384,900	412,000	
	59	257,600	310,600	340,200	385,500	412,300	
	60	258,000	311,500	340,700	386,200	412,500	
	61	258,400	312,400	341,000	386,600	412,700	
	62	258,800	313,300	341,400	387,300	413,000	
	63	259,200	314,200	341,900	387,900	413,300	
	64	259,600	315,000	342,300	388,500	413,500	
	65	260,000	315,700	342,700	388,900	413,700	
	66	260,400	316,600	343,200	389,400	414,000	
	67	260,800	317,400	343,600	390,000	414,300	
	68	261,200	318,200	344,100	390,500	414,500	
	69	261,600	319,000	344,300	390,900	414,700	
	70	262,000	319,500	344,800	391,400	415,000	
	71	262,400	320,000	345,300	391,900	415,300	
	72	262,800	320,500	345,700	392,400	415,500	
	73	263,200	321,000	346,000	392,900	415,700	
定年前再任用短時間勤務職員以外の職員	74	263,600	321,600	346,400	393,300	416,000	
	75	264,000	322,100	346,900	393,700	416,300	
	76	264,400	322,600	347,300	394,100	416,500	
	77	264,800	322,900	347,500	394,300	416,700	
	78	265,200	323,200	347,800	394,500		
	79	265,600	323,700	348,200	394,800		
	80	265,900	324,000	348,600	395,100		
	81	266,200	324,300	348,900	395,300		
	82	266,600	324,600	349,200	395,600		
	83	267,000	324,900	349,600	395,900		
	84	267,300	325,200	350,000	396,100		
	85	267,600	325,600	350,300	396,300		
	86	268,000	326,000	350,700	396,600		
	87	268,400	326,300	351,100	396,900		
	88	268,700	326,500	351,300	397,100		

89	269,000	327,000	351,600	397,300
90	269,400	327,400	352,000	397,600
91	269,800	327,600	352,400	397,900
92	270,100	328,000	352,600	398,100
93	270,400	328,400	352,900	398,300
94	270,800	328,800	353,300	398,600
95	271,200	329,200	353,700	398,900
96	271,500	329,500	353,900	399,100
97	271,800	329,700	354,200	399,300
98	272,200	330,000		399,600
99	272,600	330,300		399,900
100	272,900	330,600		400,100
101	273,200	331,000		400,300
102	273,600	331,200		
103	274,000	331,500		
104	274,300	331,900		
105	274,500	332,300		
106	274,700	332,600		
107	275,000	332,900		
108	275,300	333,200		
109	275,600	333,500		
110	275,900	333,900		
111	276,200	334,200		
112	276,400	334,400		
113	276,700	334,600		
114	277,000	334,900		
115	277,300	335,200		
116	277,700	335,500		
117	278,000	335,700		
118	278,300	336,000		
119	278,600	336,300		
120	279,000	336,600		
121	279,200	336,800		
122	279,400	337,100		
123	279,800	337,400		
124	280,100	337,700		
125	280,300	337,900		
126	280,600			
127	281,000			
128	281,400			
129	281,600			
130	282,000			
131	282,400			
132	282,700			
133	282,900			
134	283,200			
135	283,600			
136	283,900			

	137	284,100											
	138	284,400											
	139	284,700											
	140	285,000											
	141	285,200											
	142	285,400											
	143	285,600											
	144	285,900											
	145	286,300											
	146	286,500											
	147	286,800											
	148	287,100											
	149	287,400											
	150	287,600											
	151	287,900											
	152	288,100											
	153	288,400											
定年前再任用短時間勤務職員		基給料月準額 円	基給料月準額 円	基給料月準額 円	基給料月準額 円	基給料月準額 円	基給料月準額 円	基給料月準額 円	基給料月準額 円	基給料月準額 円	基給料月準額 円	基給料月準額 円	基給料月準額 円
		205,800	245,600	260,100	293,600	320,600	362,700						

教育職給料表

職員の区分	職務の級 号給	1 級	2 級	3 級	4 級	5 級
		給料月額	給料月額	給料月額	給料月額	給料月額
		円	円	円	円	円
	1	199,900	220,700	286,600	348,700	435,700
	2	202,200	223,100	288,500	350,200	437,000
	3	204,500	225,500	290,400	351,700	438,200
	4	206,700	227,900	292,200	353,200	439,500
	5	208,900	230,300	294,000	354,600	440,600
	6	211,200	232,700	295,900	356,000	441,700
	7	213,400	235,100	297,700	357,400	442,900
	8	215,600	237,500	299,400	358,800	444,100
	9	217,800	239,900	301,100	360,200	445,400
	10	220,000	241,500	302,900	361,500	446,600
	11	222,200	243,100	304,600	362,800	447,600
	12	224,400	244,700	306,200	364,100	448,700
	13	226,600	246,300	307,800	365,300	449,900
	14	228,700	247,800	309,500	366,600	450,700
	15	230,800	249,200	311,300	367,800	451,500
	16	232,900	250,600	313,000	369,000	452,400
	17	235,000	252,000	314,300	370,200	453,300
	18	236,800	253,200	316,200	371,400	453,800
	19	238,500	254,400	318,000	372,600	454,300
	20	240,200	255,600	319,700	373,700	454,800
	21	241,900	257,000	321,400	374,800	455,300
	22	243,200	258,200	323,300	376,000	455,800
	23	244,500	259,500	325,000	377,200	456,300
	24	245,800	260,800	326,700	378,300	456,800
	25	247,000	262,100	328,400	379,400	457,300
	26	248,200	264,000	330,200	380,600	457,800
	27	249,400	265,800	332,000	381,800	458,300
	28	250,600	267,600	333,700	382,900	458,800
	29	251,700	269,300	335,400	384,000	459,300
	30	252,900	271,500	336,700	385,200	459,800
	31	254,100	273,700	338,000	386,400	460,300
	32	255,300	275,900	339,300	387,500	460,800
	33	256,400	278,100	340,800	388,600	461,300
	34	257,700	280,300	342,400	389,800	461,800
	35	259,000	282,500	343,900	391,000	462,300
	36	260,300	284,600	345,500	392,200	462,800
	37	261,700	286,600	347,000	393,400	463,300
	38	263,100	288,500	348,600	394,700	463,800
	39	264,400	290,400	350,200	395,900	464,300
	40	265,700	292,200	351,700	397,100	464,800

41	267,000	294,000	353,200	398,300	465,300
42	268,000	295,900	354,800	399,600	
43	269,000	297,700	356,400	400,600	
44	269,900	299,400	357,900	401,700	
45	270,600	301,100	359,400	402,900	
46	271,400	302,900	361,000	404,100	
47	272,200	304,600	362,600	405,300	
48	273,000	306,200	364,100	406,500	
49	273,800	307,800	365,600	407,600	
50	274,600	309,500	367,200	408,600	
51	275,300	311,300	368,800	409,900	
52	276,100	313,000	370,300	411,100	
53	276,900	314,300	371,800	412,300	
54	277,700	316,200	373,200	413,400	
55	278,500	318,000	374,600	414,500	
56	279,300	319,700	375,900	415,600	
57	280,000	321,400	377,200	416,600	
58	280,600	323,300	378,600	417,800	
59	281,400	325,000	380,000	419,000	
60	282,300	326,700	381,300	420,200	
61	283,100	328,400	382,400	420,800	
62	283,700	330,200	383,800	421,600	
63	284,500	332,000	385,100	422,300	
64	285,200	333,700	386,400	422,800	
65	286,200	335,400	387,600	423,100	
66	287,000	336,700	388,900	423,400	
67	287,800	338,000	390,000	423,800	
68	288,500	339,300	391,200	424,200	
69	289,200	340,800	392,400	424,500	
70	290,000	342,300	393,500	424,900	
71	290,800	343,800	394,700	425,200	
72	291,500	345,300	395,900	425,500	
73	292,200	346,700	397,300	425,800	
74	292,900	348,200	398,300	426,200	
75	293,600	349,700	399,300	426,500	
76	294,200	351,200	400,300	426,800	
77	294,800	352,600	401,200	427,100	
78	295,500	354,100	402,200	427,400	
79	296,200	355,600	403,300	427,700	
80	296,800	357,100	404,400	427,900	
81	297,400	358,500	405,100	428,100	
82	298,100	359,800	406,000	428,400	
83	298,800	361,100	406,900	428,700	
84	299,500	362,300	407,800	428,900	
85	300,200	363,500	408,600	429,100	
86	301,000	364,700	409,400	429,400	
87	301,700	365,900	410,200	429,700	
88	302,400	367,000	411,000	429,900	

定年前再 任用時 短時間 勤務職 員以外 の職員	89	303,100	368,100	411,600	430,100
	90	304,000	369,200	412,300	430,400
	91	304,800	370,300	413,000	430,700
	92	305,600	371,400	413,700	430,900
	93	306,100	372,500	414,300	431,100
	94	306,900	373,700	414,800	431,400
	95	307,700	374,800	415,200	431,700
	96	308,500	375,900	415,500	431,900
	97	309,200	376,900	415,800	432,100
	98	310,000	377,900	416,100	432,400
	99	310,800	378,800	416,400	432,700
	100	311,500	379,700	416,600	432,900
	101	312,300	380,500	416,800	433,100
	102	313,200	381,500	417,100	433,400
	103	314,100	382,400	417,400	433,700
	104	314,900	383,300	417,600	433,900
	105	315,500	384,100	417,800	434,100
	106	316,300	385,000	418,100	434,400
	107	317,100	385,900	418,400	434,700
	108	317,900	386,800	418,600	434,900
	109	318,600	387,600	418,800	435,100
	110	319,000	388,600	419,100	
	111	319,400	389,500	419,400	
	112	319,900	390,400	419,600	
	113	320,400	391,000	419,800	
	114	320,800	391,900	420,100	
	115	321,300	392,800	420,400	
	116	321,700	393,700	420,600	
	117	322,200	394,500	420,800	
	118	322,700	395,200	421,100	
	119	323,100	396,000	421,400	
	120	323,600	396,800	421,600	
	121	324,100	397,400	421,800	
	122	324,500	398,100	422,100	
	123	325,000	398,800	422,400	
	124	325,500	399,400	422,600	
125	326,100	400,000	422,800		
126	326,400	400,700	423,100		
127	326,700	401,200	423,400		
128	327,000	401,800	423,600		
129	327,200	402,400	423,800		
130	327,500	403,000	424,100		
131	327,800	403,500	424,400		
132	328,000	404,000	424,600		
133	328,200	404,300	424,800		
134	328,400	404,600	425,100		
135	328,600	404,900	425,400		
136	328,900	405,200	425,600		

137	329,200	405,500	425,800
138	329,400	405,800	
139	329,700	406,100	
140	330,000	406,400	
141	330,200	406,700	
142	330,400	407,000	
143	330,700	407,300	
144	330,900	407,600	
145	331,200	407,800	
146	331,400	408,100	
147	331,700	408,400	
148	332,000	408,600	
149	332,200	408,800	
150	332,400	409,100	
151	332,700	409,400	
152	333,000	409,600	
153	333,200	409,800	
154	333,400	410,100	
155	333,700	410,400	
156	334,000	410,600	
157	334,200	410,800	
158	334,400	411,100	
159	334,700	411,400	
160	335,000	411,600	
161	335,200	411,800	
162	335,400	412,100	
163	335,700	412,400	
164	336,000	412,600	
165	336,200	412,800	
166		413,100	
167		413,400	
168		413,600	
169		413,800	
170		414,100	
171		414,400	
172		414,600	
173		414,800	
174		415,100	
175		415,400	
176		415,600	
177		415,800	
178		416,100	
179		416,400	
180		416,600	
181		416,800	
182		417,100	
183		417,400	
184		417,600	

	185			417,800									
定年 前再 任用 短時 間勤 務員		基 給	料	月	準 額	基 給	料	月	準 額	基 給	料	月	準 額
					円				円				円
				238,500				279,200				301,400	
												330,000	
													411,900

学校栄養職給料表

職員の区分	職務の級 号給	1 級	2 級	3 級	4 級
		給料月額	給料月額	給料月額	給料月額
		円	円	円	円
	1	188,600	227,400	281,800	315,000
	2	190,700	228,700	282,600	316,400
	3	192,800	230,000	283,400	317,800
	4	194,900	231,300	284,100	319,200
	5	196,900	232,500	284,800	320,600
	6	198,900	233,600	285,500	322,200
	7	200,900	234,600	286,200	323,700
	8	202,700	235,600	287,000	325,200
	9	204,500	236,700	287,800	326,700
	10	206,400	237,900	288,600	328,300
	11	208,300	239,200	289,400	329,800
	12	210,400	240,500	290,100	331,300
	13	212,100	241,800	290,800	332,800
	14	214,100	244,100	291,900	334,400
	15	216,300	246,400	293,000	335,900
	16	218,400	248,700	294,200	337,400
	17	220,500	250,900	295,400	338,900
	18	221,600	252,700	296,600	340,500
	19	222,700	254,400	297,800	342,100
	20	223,800	256,100	299,000	343,600
	21	224,900	258,200	300,200	344,900
	22	225,800	259,500	301,400	346,400
	23	226,700	260,800	302,600	347,900
	24	227,600	261,900	303,800	349,400
	25	228,500	263,000	305,000	350,900
	26	229,400	263,800	306,200	352,400
	27	230,300	264,600	307,300	353,900
	28	231,200	265,400	308,500	355,300
	29	232,100	266,200	309,800	356,700
	30	233,000	267,000	311,000	358,300
	31	233,900	267,800	312,200	359,800
	32	234,800	268,600	313,400	361,300
	33	235,600	269,400	314,600	362,500
	34	236,400	270,200	315,700	363,600
	35	237,200	271,000	316,900	364,800
	36	238,000	271,800	318,100	365,900
	37	238,800	272,600	319,300	366,900
	38	239,600	273,400	320,600	367,700
	39	240,400	274,200	321,900	368,700
	40	241,200	275,000	323,100	369,800

	41	241,800	275,800	324,000	370,800
	42	242,400	276,600	325,200	371,800
	43	243,000	277,400	326,400	372,800
	44	243,500	278,200	327,600	373,700
	45	244,000	279,000	328,700	374,500
	46	244,600	279,900	329,700	375,300
	47	245,100	280,800	330,700	376,200
	48	245,500	281,600	331,600	377,000
	49	245,900	282,400	332,500	377,500
	50	246,400	283,300	333,500	378,300
	51	246,900	284,200	334,500	379,100
	52	247,400	285,000	335,400	379,900
	53	247,700	285,800	335,900	380,300
	54	248,000	286,900	336,800	381,000
	55	248,300	287,900	337,500	381,700
	56	248,600	288,900	338,400	382,300
	57	248,900	289,900	339,100	382,700
	58	249,200	291,000	339,400	383,200
	59	249,500	292,000	339,900	383,800
	60	249,800	293,000	340,500	384,400
	61	250,100	294,000	341,100	384,800
定年前再 任用短時 間勤務員 以外の 職員	62	250,400	295,000	341,800	385,300
	63	250,700	296,000	342,500	385,800
	64	251,000	297,000	343,100	386,300
	65	251,300	298,000	343,800	386,900
	66	251,600	299,200	344,300	387,400
	67	251,900	300,300	344,900	388,000
	68	252,200	301,400	345,500	388,600
	69	252,500	302,500	345,800	389,100
	70	252,800	303,600	346,400	389,600
	71	253,100	304,700	346,900	390,100
	72	253,300	305,800	347,400	390,600
	73	253,500	306,900	347,900	390,900
	74	253,800	308,000	348,400	391,400
	75	254,100	309,100	348,900	391,800
	76	254,300	310,200	349,300	392,200
	77	254,500	311,200	349,600	392,600
	78	254,800	312,200	349,900	393,100
	79	255,100	313,200	350,100	393,500
	80	255,300	314,200	350,400	393,900
	81	255,500	315,200	350,900	394,300
	82	255,800	316,200	351,200	394,800
	83	256,100	317,200	351,500	395,200
	84	256,300	318,100	351,800	395,600
	85	256,500	319,000	352,200	396,000
	86		319,800	352,500	396,500
	87		320,500	352,800	396,900
	88		321,200	353,100	397,300

	89			321,800		353,500		397,700					
	90			322,500		353,800		398,200					
	91			323,100		354,100		398,600					
	92			323,700		354,400		399,000					
	93			324,300		354,700		399,400					
	94			324,500		355,100		399,900					
	95			325,000		355,500		400,300					
	96			325,500		355,900		400,700					
	97			326,100		356,400		401,100					
	98			326,600		356,800							
	99			327,100		357,200							
	100			327,500		357,600							
	101			328,100		358,100							
	102			328,600									
	103			329,000									
	104			329,500									
	105			330,000									
	106			330,400									
	107			330,600									
	108			330,900									
	109			331,300									
	110			331,700									
	111			332,000									
	112			332,300									
	113			332,600									
	114			332,800									
	115			333,200									
	116			333,500									
	117			333,700									
	118			334,000									
	119			334,300									
	120			334,600									
	121			334,800									
	122			335,100									
	123			335,400									
	124			335,600									
	125			335,800									
	126			336,000									
	127			336,400									
	128			336,600									
	129			336,800									
	130			337,200									
	131			337,600									
	132			338,000									
	133			338,200									
定年前再任用短時間勤務職員		基給	料	月	準額	基給	料	月	準額	基給	料	月	準額
					円				円				円
					193,000				248,100				261,700
													287,300

学校行政職給料表

職員の区分	職務の級 号給	1 級	2 級	3 級	4 級	5 級	6 級
		給料月額 円	給料月額 円	給料月額 円	給料月額 円	給料月額 円	給料月額 円
	1	183,500	230,000	265,300	298,800	321,300	355,200
	2	184,600	231,500	266,300	300,300	323,100	356,900
	3	185,800	233,000	267,300	301,800	324,900	358,500
	4	186,900	234,500	268,300	303,200	326,600	360,100
	5	188,000	236,000	269,300	304,600	328,300	361,700
	6	189,700	237,500	270,300	305,700	330,000	363,500
	7	191,300	239,000	271,300	306,700	331,700	365,000
	8	192,900	240,500	272,300	307,900	333,400	366,600
	9	194,500	242,000	273,300	309,100	335,000	368,000
	10	196,200	243,400	274,300	310,700	336,700	369,600
	11	197,800	244,800	275,300	312,300	338,400	371,200
	12	199,400	246,200	276,400	313,900	340,000	372,700
	13	201,000	247,400	277,400	315,400	341,500	374,600
	14	202,700	248,600	278,700	317,000	343,100	376,500
	15	204,400	249,800	280,000	318,600	344,700	378,400
	16	206,100	251,000	281,200	320,200	346,200	380,200
	17	207,400	252,100	282,500	321,700	347,600	381,700
	18	209,000	253,200	283,800	323,400	349,300	383,500
	19	210,600	254,300	285,000	325,000	350,900	385,200
	20	212,100	255,400	286,200	326,600	352,500	386,800
	21	213,600	256,400	287,300	328,000	353,700	388,500
	22	215,200	257,400	288,500	329,700	355,200	389,900
	23	216,800	258,400	289,800	331,400	356,700	391,300
	24	218,400	259,400	291,100	333,000	358,200	392,700
	25	220,000	260,400	292,400	334,200	359,900	394,100
	26	221,700	261,300	293,400	336,100	361,700	395,300
	27	223,000	262,200	294,400	337,800	363,400	396,500
	28	224,300	263,100	295,500	339,400	365,100	397,500
	29	225,600	263,900	296,600	340,900	366,500	398,600
	30	226,700	264,700	297,800	342,500	367,800	399,800
	31	227,800	265,500	298,900	344,100	369,000	400,900
	32	228,900	266,300	300,100	345,700	370,400	402,000
	33	230,000	267,000	301,300	347,400	371,500	402,700
	34	231,100	267,800	302,600	349,200	372,400	403,400
	35	232,200	268,600	303,900	351,000	373,400	404,100
	36	233,300	269,300	305,200	352,800	374,500	404,800
	37	234,400	270,000	306,500	354,300	375,300	405,400
	38	235,400	270,800	307,800	355,700	376,200	406,000
	39	236,400	271,600	309,100	357,100	377,100	406,500
	40	237,300	272,300	310,400	358,500	377,900	406,900

	41	238,200	273,000	311,700	360,000	378,700	407,300
	42	239,100	273,800	313,000	360,800	379,500	407,500
	43	239,900	274,600	314,300	361,800	380,300	407,800
	44	240,700	275,300	315,400	362,800	381,000	408,100
	45	241,400	276,000	316,300	363,700	381,700	408,400
	46	242,000	276,700	317,600	364,800	382,400	408,700
	47	242,600	277,400	318,900	365,700	383,100	409,000
	48	243,200	278,100	320,200	366,700	383,800	409,300
	49	243,800	278,800	321,400	367,600	384,300	409,500
	50	244,400	279,500	322,700	368,300	384,900	409,800
	51	245,000	280,200	323,900	369,000	385,500	410,100
	52	245,500	280,900	325,100	369,600	386,200	410,400
	53	246,000	281,500	326,400	370,000	386,600	410,600
	54	246,400	282,200	327,500	370,600	387,200	410,900
	55	246,700	282,800	328,600	371,300	387,800	411,200
	56	247,000	283,500	329,700	372,000	388,300	411,500
	57	247,300	284,100	330,400	372,300	388,700	411,700
	58	247,600	284,800	331,300	373,000	389,300	412,000
	59	247,900	285,400	332,000	373,700	389,900	412,300
	60	248,200	286,100	332,800	374,300	390,400	412,500
定年前再任用短時間勤務職員以外の職員	61	248,500	286,700	333,600	374,600	390,800	412,700
	62	248,800	287,400	334,000	375,100	391,300	413,000
	63	249,100	288,000	334,600	375,700	391,800	413,300
	64	249,400	288,500	335,300	376,300	392,400	413,500
	65	249,700	289,000	336,100	376,600	392,700	413,700
	66	250,000	289,600	336,800	377,200	393,100	414,000
	67	250,300	290,100	337,500	377,900	393,500	414,300
	68	250,600	290,700	338,100	378,500	393,900	414,500
	69	250,900	291,200	338,600	378,900	394,200	414,700
	70	251,200	291,700	339,200	379,400	394,500	415,000
	71	251,500	292,300	339,700	380,000	394,800	415,300
	72	251,800	292,900	340,300	380,500	395,000	415,500
	73	252,100	293,400	340,600	381,000	395,200	415,700
	74	252,400	293,900	341,100	381,600	395,500	416,000
	75	252,700	294,300	341,500	382,100	395,800	416,300
	76	253,000	294,600	341,900	382,400	396,000	416,500
	77	253,300	294,800	342,300	382,800	396,200	416,700
	78	253,600	295,100	342,800	383,300	396,500	417,000
	79	253,900	295,300	343,300	383,700	396,800	417,300
	80	254,200	295,600	343,800	384,100	397,000	417,500
	81	254,500	295,800	344,100	384,500	397,200	417,700
	82	254,800	296,000	344,500	385,000	397,500	
	83	255,100	296,300	344,900	385,400	397,800	
	84	255,400	296,500	345,300	385,800	398,000	
	85	255,700	296,800	345,600	386,100	398,200	
	86	256,000	297,100	346,000	386,600	398,500	
	87	256,300	297,400	346,400	387,000	398,800	
	88	256,600	297,700	346,800	387,400	399,000	

	89	256,900	298,000	347,000	387,700	399,200					
	90	257,200	298,300	347,400	388,200	399,500					
	91	257,500	298,600	347,800	388,600	399,800					
	92	257,800	299,000	348,200	389,000	400,000					
	93	258,100	299,200	348,400	389,300	400,200					
	94		299,400	348,800	389,800						
	95		299,700	349,200	390,200						
	96		300,100	349,500	390,600						
	97		300,300	349,800	390,900						
	98		300,600	350,200							
	99		301,000	350,600							
	100		301,400	351,000							
	101		301,600	351,500							
	102		301,900	351,900							
	103		302,200	352,300							
	104		302,500	352,700							
	105		302,700	353,200							
	106		303,000	353,600							
	107		303,300	353,900							
	108		303,600	354,200							
	109		303,800	354,700							
	110		304,200								
	111		304,600								
	112		304,900								
	113		305,100								
	114		305,300								
	115		305,600								
	116		306,000								
	117		306,200								
	118		306,400								
	119		306,700								
	120		307,000								
	121		307,400								
	122		307,600								
	123		307,900								
	124		308,200								
	125		308,500								
定年前再任用短時間勤務職員		基 給	準 額	基 給	準 額	基 給	準 額	基 給	準 額	基 給	準 額
		料 月 円	料 月 円	料 月 円	料 月 円	料 月 円	料 月 円	料 月 円	料 月 円	料 月 円	料 月 円
		192,000	239,800	260,000	279,700	294,900	320,600				

資 料

目 次

職員給与等実態調査の結果

職員給与等実態調査(令和6年)の概要	1
第1表 職員区分別の職員数、平均給与月額、平均年齢及び平均経験年数	1
第2表 給料表別の職員数等の状況	2
第3表 給料表別、級別及び号給別の人員分布	5
第4表 扶養手当の支給状況	23
第5表 管理職手当の支給状況	24
第6表 住居手当の支給状況	24
第7表 通勤手当の支給状況	25

職種別民間給与実態調査の結果

職種別民間給与実態調査(令和6年)の概要	27
第8表 産業別、企業規模別調査事業所数	27
第9表 給与改定の状況	28
第10表 企業規模別、職種別給与額等	29
第11表 職種別、学歴別及び企業規模別の初任給	35
第12表 初任給の改定状況	35
第13表 家族手当の支給状況	36
第14表 通勤手当の支給状況	37
第15表 冬季賞与の考課査定分の配分状況	37
第16表 定年制の状況	37
(参考) 職員と民間従業員の職務対応	38

生計費

第17表 費目別、世帯人員別標準生計費	39
---------------------	----

人事院勧告等

令和6年 人事院勧告・報告の概要	40
------------------	----

職員給与等実態調査の結果

職員給与等実態調査（令和6年）の概要

1 調査時期

令和6年4月1日現在

2 調査対象

職員の給与及び通勤に要する費用の弁償に関する条例、学校職員の給与等に関する条例、任期付研究員の採用等に関する条例及び任期付職員の採用等に関する条例の適用を受ける職員

ただし、臨時的任用職員、会計年度任用職員、育児休業者及び無給休職者等を除外

3 調査事項

調査対象に該当した全職員の適用給料表、職務の級、給料の月額、扶養手当、地域手当、管理職手当、住居手当、通勤手当、職員数、学歴、性別、年齢、経験年数等の実態

第1表 職員区分別の職員数、平均給与月額、平均年齢及び平均経験年数

区分	職員数	平均給与月額								平均年齢	平均経験年数	
		給料の月額	扶養手当	地域手当	住居手当	その他	合計	対前年比	対前年増減 (△印は減)			
一般職員	人	円	円	円	円	円	円	円	%	円	歳	年
	10,175 (10,188)	326,249 (324,428)	7,064 (7,269)	41,292 (40,639)	7,744 (7,799)	5,576 (5,165)	387,925 (385,300)	100.7 (99.1)	2,625 (△3,667)	41.3 (41.5)	19.3 (19.4)	
うち 行政職員	8,898 (8,885)	325,398 (323,630)	6,934 (7,138)	41,198 (40,552)	7,759 (7,773)	5,090 (4,651)	386,379 (383,744)	100.7 (99.1)	2,635 (△3,496)	41.3 (41.4)	19.3 (19.5)	
教育職員	20,927 (20,527)	349,070 (346,338)	7,386 (7,353)	44,149 (43,420)	8,117 (8,405)	11,110 (11,499)	419,832 (417,015)	100.7 (100.0)	2,817 (△61)	38.7 (38.8)	15.8 (15.9)	
警察官	15,307 (15,390)	333,945 (328,326)	13,972 (13,809)	42,625 (41,505)	5,583 (5,569)	1,278 (1,285)	397,403 (390,494)	101.8 (100.8)	6,909 (3,063)	38.6 (38.3)	18.0 (17.7)	
合計	46,409 (46,105)	339,078 (335,484)	9,488 (9,490)	43,019 (42,166)	7,200 (7,324)	6,654 (6,690)	405,439 (401,154)	101.1 (100.1)	4,285 (230)	39.2 (39.2)	17.3 (17.3)	

注 1 区分欄に掲げる各区分を、適用給料表によって分類すると次のとおりであり、暫定再任用職員及び定年前再任用短時間勤務職員は含まれていません。（以下第7表までについて同じです。）

- (1) 一般職員…行政職給料表(1)、学校行政職給料表、行政職給料表(2)、海事職給料表(1)、海事職給料表(2)、研究職給料表、医療職給料表(1)、医療職給料表(2)、医療職給料表(3)、学校栄養職給料表、福祉職給料表、第1号任期付研究員給料表、第2号任期付研究員給料表及び特定任期付職員給料表の適用職員
- (2) 行政職員…一般職員のうち行政職給料表(1)及び学校行政職給料表の適用職員
- (3) 教育職員…教育職給料表の適用職員
- (4) 警察官…公安職給料表の適用職員

2 給料の月額には、教職調整額を含みます。

3 その他とは、管理職手当、初任給調整手当、義務教育等教員特別手当、定時制通信教育手当等です。

4 ()内は、前年（令和5年4月1日現在）の調査結果の値です。

5 定年が段階的に引き上げられることに伴い、「職員の給与及び通勤に要する費用の弁償に関する条例」附則第7項及び「学校職員の給与等に関する条例」附則第8項により給料月額が決定される職員を除いています。（以下第7表までについて同じです。）

第2表 給料表別の職員数等の状況

その1 給料表別職員数、学歴別・性別人員構成比、平均給料月額、平均年齢及び平均経験年数

区 分		職員数		学 歴 別 人 員 構 成 比				性 別 人 員 構 成 比		平均 給料月額	平均 年齢	平均 経験年数	
		人	%	大学卒	短大卒	高校卒	中学卒	男	女				
一 般 職 員	行政 職 員	行政職給料表(1)	8,072 (8,055)	17.4 (17.5)	73.5 (73.4)	6.9 (7.1)	19.1 (19.0)	0.5 (0.5)	59.0 (59.7)	41.0 (40.3)	327,306 (326,024)	41.4 (41.6)	19.4 (19.6)
		学校行政職 給料表	826 (830)	1.8 (1.8)	49.5 (50.5)	8.4 (9.4)	41.0 (39.0)	1.1 (1.1)	42.0 (41.7)	58.0 (58.3)	306,748 (300,391)	40.4 (39.9)	19.0 (18.6)
		小 計	8,898 (8,885)	19.2 (19.3)	71.3 (71.3)	7.0 (7.3)	21.2 (20.9)	0.6 (0.6)	57.5 (58.0)	42.5 (42.0)	325,398 (323,630)	41.3 (41.4)	19.3 (19.5)
		行政職給料表(2)	97 (110)	0.2 (0.2)	1.0 (0.9)	- (-)	97.9 (97.3)	1.0 (1.8)	99.0 (98.2)	1.0 (1.8)	350,066 (354,721)	48.4 (49.4)	29.0 (29.9)
		海事職給料表(1)	18 (18)	0.0 (0.0)	11.1 (11.1)	22.2 (22.2)	66.7 (66.7)	- (-)	100.0 (100.0)	- (-)	386,606 (381,528)	47.9 (46.9)	27.3 (26.3)
		海事職給料表(2)	22 (20)	0.0 (0.0)	- (-)	- (-)	100.0 (100.0)	- (-)	100.0 (100.0)	- (-)	290,318 (283,530)	41.2 (41.0)	19.5 (19.7)
		研究職給料表	236 (236)	0.5 (0.5)	98.3 (99.2)	1.3 (0.4)	0.4 (0.4)	- (-)	68.6 (72.5)	31.4 (27.5)	371,394 (371,556)	43.4 (43.9)	19.7 (20.5)
		医療職給料表(1)	37 (38)	0.1 (0.1)	100.0 (100.0)	- (-)	- (-)	- (-)	54.1 (55.3)	45.9 (44.7)	455,632 (464,039)	44.0 (45.6)	18.6 (19.6)
		医療職給料表(2)	87 (90)	0.2 (0.2)	81.6 (78.9)	18.4 (21.1)	- (-)	- (-)	25.3 (26.7)	74.7 (73.3)	328,494 (321,541)	42.7 (42.2)	19.2 (18.9)
		医療職給料表(3)	31 (31)	0.1 (0.1)	9.7 (3.2)	90.3 (96.8)	- (-)	- (-)	6.5 (6.5)	93.5 (93.5)	354,755 (344,116)	51.1 (50.7)	25.9 (24.7)
		学校栄養職 給料表	59 (75)	0.1 (0.2)	74.6 (62.7)	25.4 (37.3)	- (-)	- (-)	3.4 (4.0)	96.6 (96.0)	244,775 (242,423)	31.6 (33.1)	8.7 (9.9)
		福祉職給料表	683 (680)	1.5 (1.5)	92.2 (93.2)	5.3 (4.6)	2.3 (2.1)	0.1 (0.1)	50.8 (52.5)	49.2 (47.5)	313,622 (312,212)	40.2 (40.6)	17.1 (17.4)
		特定任期付職員 給料表	7 (5)	0.0 (0.0)	71.4 (80.0)	14.3 (20.0)	14.3 (-)	- (-)	85.7 (100.0)	14.3 (-)	594,143 (571,500)	60.6 (62.0)	30.2 (24.3)
		計	10,175 (10,188)	21.9 (22.1)	72.4 (72.3)	7.1 (7.5)	20.0 (19.7)	0.5 (0.5)	57.1 (57.7)	42.9 (42.3)	326,249 (324,428)	41.3 (41.5)	19.3 (19.4)
	教育 職員	教育職給料表	20,927 (20,527)	45.1 (44.5)	95.4 (95.3)	3.8 (3.9)	0.8 (0.8)	- (-)	50.7 (50.8)	49.3 (49.2)	336,718 (334,160)	38.7 (38.8)	15.8 (15.9)
警察 官	公安職給料表	15,307 (15,390)	33.0 (33.4)	45.9 (45.5)	8.1 (7.8)	46.0 (46.7)	- (-)	89.8 (90.0)	10.2 (10.0)	333,945 (328,326)	38.6 (38.3)	18.0 (17.7)	
合 計		46,409 (46,105)	100.0 (100.0)	74.0 (73.6)	6.0 (6.0)	19.9 (20.3)	0.1 (0.1)	65.0 (65.4)	35.0 (34.6)	333,508 (330,062)	39.2 (39.2)	17.3 (17.3)	

- 注 1 ()内は、前年の調査結果の値です。
 2 区分の小計欄及び計欄の構成比は、給料表ごとの構成比の合計又は当該区分の職員の全職員に占める割合としました。
 3 構成比は、小数点以下第2位を四捨五入しているため、合計しても100.0%にならない場合及び内訳の合計が計と一致しない場合があります。(以下の表について同じです。)
 4 教育職員の平均給料月額には、学校職員の給与等に関する条例別表第1の備考2及び3の規定に基づく給料月額の加算を含みます。(第3表について同じです。)
 5 教育職員の教職調整額を含む平均給料月額は、349,070円(346,338円)です。

その2 職員数の推移

区 分	令和6年4月(A)	平成26年4月(B)	増減(A)-(B)	(A)/(B)
	人	人	人	%
一般行政職員	6,862	6,728	134	102.0
教育関係職員	22,649	46,080	△ 23,431	49.2
うち教育職給料表	20,927	42,977	△ 22,050	48.7
うち学校行政職給料表	826	1,867	△ 1,041	44.2
警察関係職員	16,898	16,563	335	102.0
うち公安職給料表	15,307	15,097	210	101.4
合 計	46,409	69,371	△ 22,962	66.9

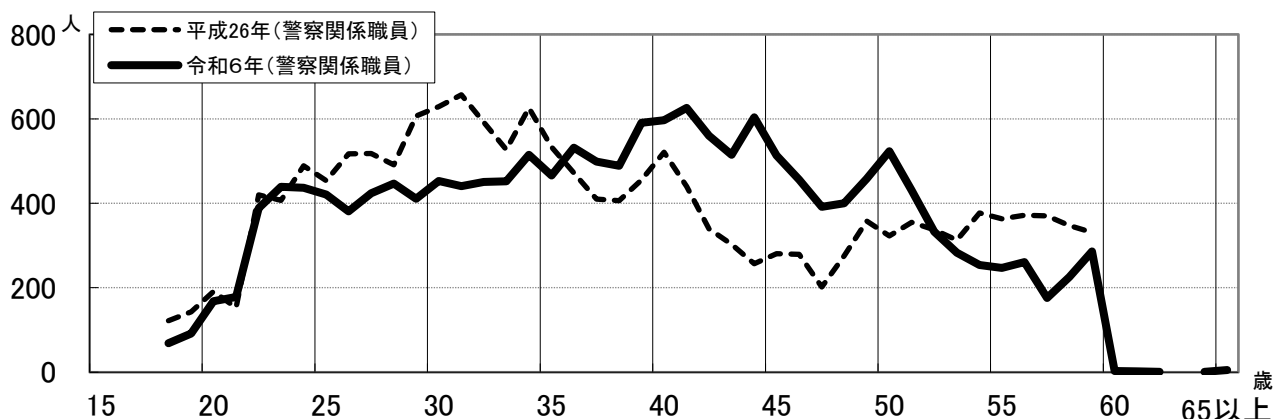
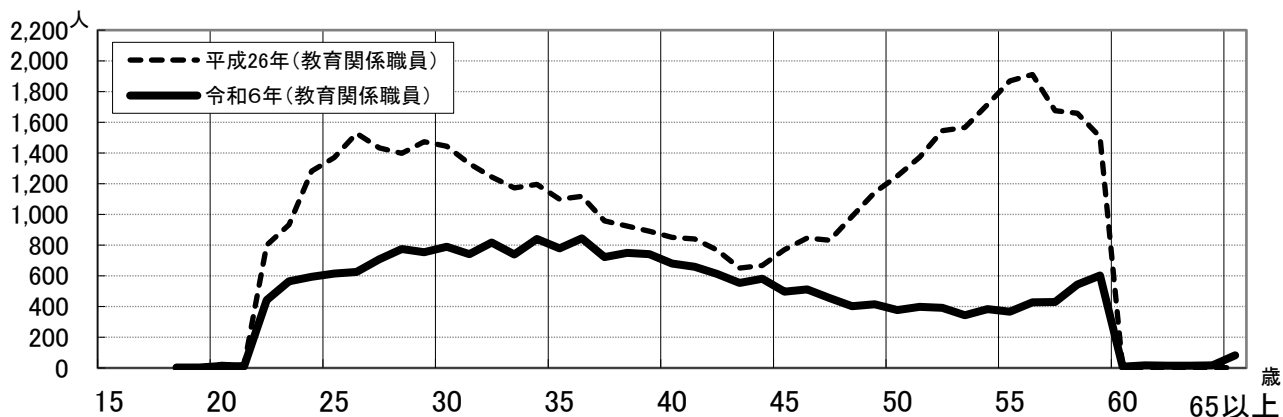
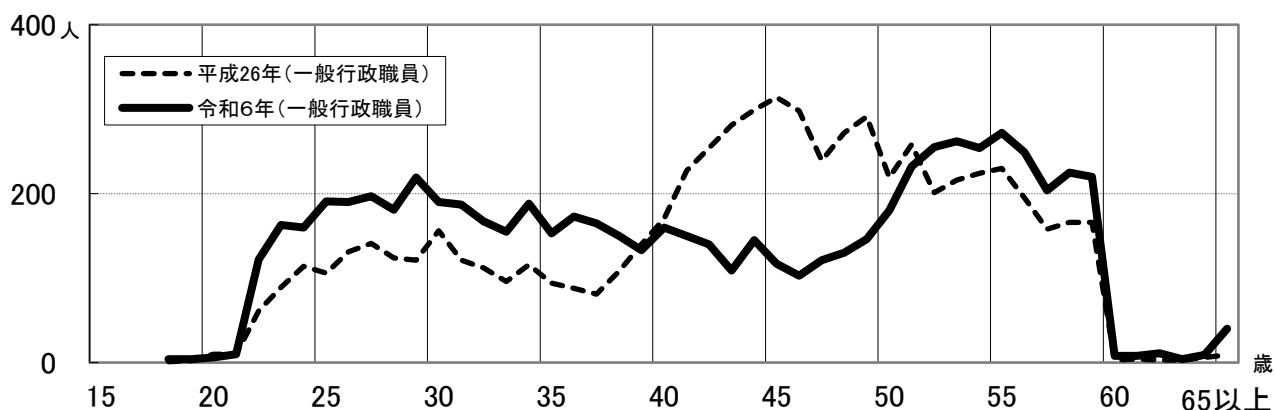

- 注 1 一般行政職員とは、知事部局、議会局、監査事務局、人事委員会事務局等に所属する事務職員、研究職員、医療職員等です。
 2 教育関係職員とは、教育局及び県立学校、市町村立学校等の教育機関に所属する教員、事務職員等です。
 3 警察関係職員とは、警察本部、警察署等に所属する警察官、事務職員等です。

第3表 給料表別、級別及び号給別の人員分布

行政職給料表(1) (他の給料表の適用を受けない全ての職員に適用)

(単位:人)

級 号給	1	2	3	4	5	6	7	8	9	10
1										
2										
3										
4										
5	1				1					
6										
7					1					
8										
9	16	1								1
10										
11		2								
12	8	8	3	1	1					
13	3	4	4	1					6	1
14	1	6	4	2					4	
15	1	9	3	4					1	
16	19	35	18	4	1				14	2
17	7	52	25	3					4	
18	1	25	24	12	1				4	
19		12	26	6		2			2	
20	31	43	19	9		1			1	
21	7	37	36	11	1					
22	1	35	24	15		1			2	
23		22	20	21	4	1				
24	19	28	32	18	6	1			1	
25	2	33	29	25	5				2	
26	1	22	27	20	3	2				
27	1	13	21	27	6	3				
28	22	32	26	22	7	5			1	
29	155	47	23	27	11	3	4	1	1	
30	10	42	25	28	17	11	3	7		
31	6	41	36	30	18	5	47	8	1	
32	179	37	29	42	14	6	11	24	2	
33	21	28	24	40	16	7	10	12	1	
34	14	21	31	21	24	4	8	3	1	
35	13	26	21	32	25	8	31	6		
36	147	19	32	21	28	7	26	1		
37	43	12	19	27	16	7	16	1		
38	12	13	31	27	19	6	12	6	1	
39	5	12	31	24	27	14	21	1		
40	141	13	24	23	15	12	20	1	1	
41	48	14	24	26	15	12	18	2		
42	16	8	18	33	17	7	11			
43	12	9	12	23	25	13	9	3		
44	106	10	14	22	21	9	11			
45	53	8	12	28	19	22	14	7		
46	17	5	11	25	16	17	11			
47	14	3	12	15	17	11	18			
48	35	5	13	23	12	8	16			
49	27	2	11	20	11	9	13			
50	17		7	20	10	13	14			
51	13	4	6	21	7	21	21			
52	32	3	8	10	12	19	18			
53	26	8	7	18	11	10	19			
54	5	3	5	15	9	26	15			
55	6	1	7	22	7	65	11			
56	20	4	12	10	15	14	12			
57	12	4	10	9	11	15	17			
58	9	1	6	10	8	18	13			
59	11	1	13	11	6	38	14			
60	23	1	8	10	8	10	11			
61	15	2	8	6	8	14	14			
62	8	2	4	7	11	14	7			
63	8	2	7	14	8	11	9			
64	12	2	6	8	12	15	13			
65	5	1	3	5	5	13	82			
66	7	1	1	7	9	6				
67	3		2	6	6	13				
68	2	2		1	8	9				

級 号給	1	2	3	4	5	6	7	8	9	10
69	3		1	10	8	12				
70	6	1	2	5	6	13				
71	4	2	2	9	8	7				
72	4		3	11	7	18				
73	3	1		6	7	15				
74	3	1	2	2	7	20				
75	1		2	2	9	17				
76	3	1	1	3	13	15				
77	1	1	3	1	13	17				
78	4		2	7	15	9				
79	5	2		10	8	12				
80	2	1	1	9	5	12				
81	2	1	1	7	19	13				
82	4			5	19	13				
83	4		3	1	20	15				
84		3	1	7	6	13				
85	2		2	7	15	9				
86	3		2	11	23	3				
87	2	1	1	10	4	11				
88	1	2		13	17	14				
89		3	2	15	19	5				
90	1		2	14	16	10				
91	2			6	15	9				
92	2	2		15	35	4				
93	114	2	2	9	23	61				
94				7	25					
95			2	10	13					
96				14	35					
97		1	1	18	15					
98			2	7	32					
99				17	21					
100			3	22	28					
101		2	2	13	239					
102			1	14						
103			1	19						
104			2	25						
105		1	2	250						
106			2							
107			1							
108			2							
109		1	2							
110		1								
111		1	7							
112										
113			21							
114										
115		1								
116										
117										
118		1								
119										
120										
121										
122										
123										
124										
125		1								
人員計(人) (構成比(%))	1,625 (20.1)	870 (10.8)	1,000 (12.4)	1,579 (19.6)	1,336 (16.6)	905 (11.2)	620 (7.7)	83 (1.0)	50 (0.6)	4 (0.0)
平均給料月額 (円)	217,079	249,033	292,612	355,491	383,578	405,781	440,115	464,467	506,962	552,650
平均年齢(歳)	28.4	31.9	36.9	45.2	48.4	50.6	54.0	56.1	56.7	53.5
標準的な職	主事、技師等	高度の知識経験を必要とする主事、技師等	主任主事、主任技師等	主査等	副主幹、副技幹等	グループリーダー等	本庁の課長等	本庁の部長等	局長等	理事等

注「標準的な職」は代表的なものを掲げています。(以下の給料表について同じです。)

学校行政職給料表（県立学校並びに市町村立の小・中学校、義務教育学校及び特別支援学校に勤務する事務職員に適用）

号給	級	1	2	3	4	5	6	号給	級	1	2	3	4	5	6
1								73		1				1	
2								74		3			1	2	2
3								75		1			1	2	3
4								76						3	4
5								77						3	1
6								78		1				3	1
7								79						5	2
8								80		1			1	1	
9		2						81						2	2
10								82						5	3
11		1						83		1			1	3	2
12		3		1				84						3	1
13		2	4		1			85					2	3	
14			5	1				86		1				2	1
15			1	4				87		1			1	3	2
16		5	5	2				88						3	
17		3	8					89		1			2	3	
18			5		1			90					1	2	
19			1	2	1			91						3	3
20		4	2	2				92		1				1	1
21		3	4	4	1			93		18				2	3
22			1	1				94						3	
23		1	2	3	2			95						2	
24		5	1	1	2			96					1	5	
25		2	5		5			97					5	4	
26			4		2			98					1	5	
27			6	1	5			99					3	2	
28		8	5	4	4			100					3	4	
29		20	4	5	6			101					2	34	
30			7	1	2			102					2		
31		1	6	2	4			103					4		
32		12	3	2	4			104					1		
33		3	5	5	4			105					22		
34		2	5	3	2			106							
35		1	5	6	6			107							
36		13	2	6	3			108							
37		8	2	7	3			109							
38		9	2	5	4	1		110							
39		5	4	3	1			111							
40		15		5	3			112							
41		6	3	2	3			113							
42		8	2	1	2			114							
43		1	3	2	4			115							
44		1		4	2			116							
45		8	2	2	4			117							
46		1		2	6			118							
47			4		2			119							
48		2		1	2			120							
49		1		3	1	1		121							
50		4	1	2	2	1		122							
51		3		2	4		1	123							
52		2			3		3	124							
53				2	1		3	125							
54			1	3	3		2	人員計(人)	210	124	104	166	129	93	
55		3	1		2		18	(構成比(%))	(25.4)	(15.0)	(12.6)	(20.1)	(15.6)	(11.3)	
56		2			1	1	3	平均給料月額(円)	215,090	247,693	289,261	352,063	394,522	409,381	
57		1		1			2	平均年齢(歳)	30.3	33.2	35.2	43.9	52.5	55.5	
58							4	標準的な職	主事、事務主事	高度の知識経験を必要とする主事、事務主事	主任主事、主任事務主事	主査、事務主査	副主任、総括事務主査	事務長、事務主幹	
59		2			2	1	5								
60			2				1								
61					1	1	1								
62			1			1	1								
63		2				2	4								
64						1									
65							3								
66						1	1								
67						1	1								
68															
69		2				3	3								
70		1			1		1								
71		1		1		1	2								
72		1				2	3								

行政職給料表(2) (機器の運転操作、庁舎の監視その他の庁務及びこれらに準ずる業務に従事する職員に適用)

号給	級	1	2	3	4	5	号給	級	1	2	3	4	5
1							73						
2							74						2
3							75						1
4							76						2
5							77						
6							78						
7							79						
8							80						
9			1	1			81						1
10					1		82						
11				1			83						1
12				1			84						
13					2		85						1
14				1			86						2
15							87						1
16							88						2
17					1		89						1
18							90						1
19				1	1		91						1
20							92						
21							93						2
22						1	94						1
23						1	95						
24							96						5
25							97						2
26					1		98						1
27							99						1
28						1	100						4
29							101						2
30		1					102						4
31							103						3
32			1				104						2
33							105						2
34				1			106						2
35				1			107						
36							108						2
37							109						4
38							110						1
39							111						2
40		1					112						
41		1					113		1				2
42							114						
43							115						
44							116						
45							117						
46							118						1
47							119						
48							120						1
49							121						1
50							122						
51							123						2
52							124						
53							125						
54							126						
55							127						
56							128						
57							129						
58							130						
59							131						
60							132						
61							133						1
62							134						
63							135						
64							136						1
65							137						
66													
67													1
68													
69													
70													
71													1
72													1
人員計(人)		3	3	7	6	78							
(構成比(%))		(3.1)	(3.1)	(7.2)	(6.2)	(80.4)							
平均給料月額(円)		191,200	234,167	239,529	273,300	376,459							
平均年齢(歳)		22.7	36.7	30.3	36.0	52.5							
標準的な職	技能職員		相当の技能又は経験を必要とする技能職員	相当高度の技能又は経験を必要とする技能職員	高度の技能又は経験を必要とする技能職員	特に高度の技能又は経験を必要とする技能職員							

海事職給料表(1) (船舶に乗り組む船長、航海士、機関長、機関士等に適用)

号給	級	1	2	3	4	5	6
1							
2							
3							
4							
5							
6							
7							
8							
9							
10							
11							
12							
13							
14							
15							
16							
17							
18							
19							
20							
21							
22							
23							
24							
25							
26		1					
27							
28							
29							
30							
31							
32							
33							
34							
35							
36							
37							
38							
39		1					
40							
41							
42		1					
43							
44							
45						1	
46							
47						1	
48							
49							
50							
51				1			
52							
53			1				
54							
55							
56							
57							
58							
59			1				
60							
61							
62							
63							
64							
65	1						
66							
67							
68							
69						1	
70				1			
71							
72			1				

号給	級	1	2	3	4	5	6
73							
74							
75					1		
76					1		
77							
78							
79							
80							
81							
82							
83							
84							
85							
86							
87							
88							
89							
90							
91							
92					1		
93					2		
94				1			
95							
96							
97							
98							
99							
100							
101							
人員計(人)		1	3	4	7	3	-
(構成比(%))		(5.6)	(16.7)	(22.2)	(38.9)	(16.7)	(-)
平均給料月額 (円)		267,600	295,133	369,300	428,271	443,600	-
平均年齢(歳)		35.0	36.0	47.8	52.0	55.0	-
標準的な職		大型・中型船舶の航海士等	相当高度の知識経験を必要とする大型・中型船舶の航海士等	大型船舶の1等航海士等、中型船舶の船長等	大型船舶の船長等	相当高度の知識経験を必要とする大型船舶の船長等	高度の知識経験を必要とする大型船舶の船長等

海事職給料表(2) (船舶に乗り組む職員で、行政職給料表(2)又は海事職給料表(1)の適用を受けない職員に適用)

号給	級	1	2	3	4	5
1						
2						
3						
4						
5						
6						
7						
8						
9						
10						
11						
12			1			
13						
14						
15						
16						
17						
18						
19						
20						
21						
22						
23						
24						
25						
26						
27						
28				1		
29						
30						
31						
32						
33						
34						
35						
36						
37						
38		1				
39				1		
40						
41						
42			1			
43						
44				1		
45						
46						
47						
48						
49						
50			1			
51			1			
52						
53						
54						
55						
56						
57						
58			1			
59						
60			1			
61			1			
62			1			
63						
64						
65						
66						
67						
68						
69						
70		1				
71						
72						

号給	級	1	2	3	4	5
73						
74						
75						
76						
77						
78						
79						
80						
81						
82		1				
83						
84						
85		2				
86				1		
87				1		
88						
89						
90						
91						
92						
93						
94						
95						
96						
97						
98						4
99						
100						
101						
102						
103						
104						
105						
106						
107						
108						
109						
110						
111						
112						
113						
人員計(人)		5	8	5	-	4
(構成比(%))		(22.7)	(36.4)	(22.7)	(-)	(18.2)
平均給料月額 (円)		251,740	270,000	307,720	-	357,425
平均年齢(歳)		35.6	39.8	39.4	-	53.3
標準的な職	船舶の乗組員	相当高度の技能又は経験を必要とする船舶の乗組員等	大型船舶の各次長、小型船舶の船長等	大型船舶の各長、高度の技能又は経験を必要とする中型船舶の各長等	大型船舶の各長、高度の技能又は経験を必要とする大型船舶の各長等	相当高度の技能又は経験を必要とする大型船舶の各長等

研究職給料表 (試験場、研究所等に勤務し、試験研究又は調査研究業務に従事する職員に適用)

号給	級	1	2	3	4	5	6
1							
2							
3							
4							
5							
6							
7							
8							
9				1			
10							
11				1			
12							
13							
14							
15							
16							
17							
18				1			
19				1			
20							
21			1	2			
22				2			
23							
24			3	1			
25			1	1			
26			2				
27							
28			2	1		1	
29	1			2	2		
30		2		4		4	
31				3	1		
32				3		3	
33	1	1	3			2	
34		2	4	1		1	
35		1	6			2	
36		1	2			2	
37	2	1	2	2		1	
38		2	1			1	
39		4	1			4	
40	1	4	3			1	
41	1						
42		1	2	1		2	1
43		2		1			
44	5	5	4	1		1	
45	2	1	1				
46			3			2	1
47			2	2		1	
48	1	1	1	1			
49	2			1			
50		1		1			
51				4		3	
52	4		1	1		1	
53						2	
54							
55		1					
56				1			
57	1	1		2		1	
58						1	
59			3	1		1	
60			2	1			
61	2			1		6	
62				1			
63				3			
64	1			1			
65	1						
66				1			
67							
68				1			
69	1						
70							
71				2			
72	1		1	3			

号給	級	1	2	3	4	5	6
73				1	1		
74							
75							
76			1				
77					1		
78					2		
79					1		
80							
81					5		
82							
83							
84	1			1			
85							
86				1			
87							
88							
89				7			
90							
91							
92							
93							
94							
95							
96							
97							
98							
99							
100							
101							
102							
103							
104							
105							
106							
107							
108							
109							
110							
111							
112							
113							
114							
115							
116							
117							
118							
119							
120							
121							
人員計(人)		28	41	75	47	43	2
(構成比(%))		(11.9)	(17.4)	(31.8)	(19.9)	(18.2)	(0.8)
平均給料月額(円)		241,879	286,490	360,192	426,130	489,519	519,200
平均年齢(歳)		28.1	33.1	41.8	52.1	55.5	58.0
標準的な職	研究員	高度の知識経験を必要とする研究員	主任研究員	試験研究機関の課長等	規模の大きい試験研究機関の長等	特に規模の大きい試験研究機関の長	

医療職給料表(1) (保健福祉事務所、社会福祉施設、診療所等に勤務する医師及び歯科医師に適用)

号給	級	1	2	3	4
1					
2					
3					
4					
5					
6					
7					
8					
9					
10					
11					
12			1		
13			1		
14					
15					
16					
17			1		
18					
19					
20			1		
21		2			
22					
23					
24		3			
25		2			
26					
27					
28		3			
29					
30					
31					
32					
33					
34					
35					
36					
37					
38					
39					
40					
41					
42					
43					
44					
45					
46					
47					
48			1		
49					
50				1	
51					1
52					
53					
54					
55					
56			1		
57					
58					
59					
60					
61					
62					
63			1		
64			1		
65					2
66					
67					
68			1		
69				1	
70			1		
71				2	
72					

号給	級	1	2	3	4
73					
74				1	
75				1	
76					
77					
78					
79					
80					
81					
82				1	
83					
84			1		
85			1	1	
86					
87					
88					
89					
90					
91				1	
92					
93				3	
94					
95					
96					
97					
人員計(人)		10	12	12	3
(構成比(%))		(27.0)	(32.4)	(32.4)	(8.1)
平均給料月額 (円)		343,460	442,458	533,900	569,167
平均年齢(歳)		29.4	39.8	56.6	59.7
標準的な職	医師、 歯科医師		相当高度の知識経験に基づき困難な業務を行う医師、 歯科医師	保健福祉事務所の長等	職務の複雑、困難及び責任の度が特に高い保健福祉事務所の長

医療職給料表(2)

(保健福祉事務所、社会福祉施設、診療所、家畜保健衛生所に勤務する獣医師、薬剤師、栄養士、診療放射線技師、診療エックス線技師、病理細菌技術者、理学療法士、作業療法士、歯科衛生士、あん摩マッサージ指圧師、その他の医療技術者である職員に適用)

号給	級	1	2	3	4	5	6	号給	級	1	2	3	4	5	6
1								73						1	
2								74							
3								75							
4								76							
5								77							
6								78							
7								79							
8								80							
9				2				81							
10								82							
11								83							
12			1	2				84							
13				1				85					1		
14								86							
15								87					1		
16				1				88							
17								89							
18				1				90							
19				1				91					2		
20			4					92							
21			1	1				93					1		
22					1			94							
23				2	1			95					1		
24			3	1				96					1		
25				1				97					10		
26							1	98							
27				1	1		1	99							
28			1		1		1	100							
29			1					101							
30				2				102							
31				2				103							
32			1					104							
33			1					105							
34								106							
35				1				107							
36			1					108							
37								109							
38							1	110							
39			1		1		1	111							
40			1	1				112							
41								113							
42					1			114							
43								115							
44								116							
45						1		117							
46					1			118							
47						2		119							
48			1					120							
49			1			1		121							
50								122							
51								123							
52			1		1	1		124							
53								125							
54						1		126							
55								127							
56								128							
57			1					129							
58								130							
59								131							
60								132							
61					1			133			1				
62						1		人員計(人)	-	24	20	31	7	5	
63								(構成比(%))	(-)	(27.6)	(23.0)	(35.6)	(8.0)	(5.7)	
64			2					平均給料月額	-	256,538	284,480	379,074	403,043	431,980	
65					1			(円)							
66								平均年齢(歳)	-	31.8	35.7	50.6	54.3	57.0	
67								標準的な職	栄養士、	薬剤師、	相当困難な	高度の知識	高度の知識	家畜保健衛	
68									診療放射線	獣医師等	業務を行う	経験に基づ	経験に基づ	生所の長等	
69					2				技師等		獣医師等	き困難な業	き特に困難		
70											獣医師等	務を行う	な業務を行		
71												う薬剤師、	う獣医師等		
72			1		1							獣医師等			

医療職給料表(3) (社会福祉施設、診療所等の医療施設に勤務する助産師、看護師及び准看護師である職員に適用)

級 号給	1	2	3	4	5	6	7	級 号給	1	2	3	4	5	6	7
1								73				1			
2								74					1		
3								75							
4								76				1			
5								77				1			
6								78							
7								79							
8								80							
9								81							
10								82							
11								83							
12								84							
13								85							
14								86							
15								87							
16								88							
17								89							
18								90							
19								91							
20								92							
21				1				93							
22								94							
23								95							
24								96							
25								97							
26								98					1		
27								99							
28				1				100							
29								101							
30								102							
31								103							
32								104							
33				1	1			105			1				
34								106							
35								107							
36								108							
37							1	109							
38								110							
39								111							
40							1	112							
41							1	113							
42							1	114							
43								115							
44				1				116							
45				1				117							
46								118							
47								119							
48								120							
49								121							
50				1			1	122							
51							2	123							
52								124							
53							1	125							
54								126							
55								127							
56				1	2		1	128							
57							1	129							
58								130							
59							1	131							
60								132							
61								133							
62								134							
63								135							
64								136							
65								137							
66								138							
67							1	139							
68								140							
69								141							
70								142							
71								143							
72				1	1			144							

給 号	級	1	2	3	4	5	6	7
145								
146								
147								
148								
149								
150								
151								
152								
153								
154								
155								
156								
157								
158								
159								
160								
161								
162								
163								
164								
165								
166								
167								
168								
169								
人員計(人)	-	-	2	13	13	3	-	
(構成比(%))	(-)	(-)	(6.5)	(41.9)	(41.9)	(9.7)	(-)	
平均給料月額 (円)	-	-	332,350	330,462	368,700	414,533	-	
平均年齢(歳)	-	-	48.0	49.2	52.9	53.3	-	
標準的な職	准看護師	助産師、 看護師	高度の知識経験を必要とする助産師、看護師	主任看護師	看護係長等	看護科長等	看護業務を行う出先機関の部長	

学校栄養職給料表 (県立学校並びに市町村(市町村の組合を含む。)立の小・中学校、義務教育学校及び特別支援学校並びに学校給食法第6条に規定する施設に勤務する学校栄養職員に適用)

号給	級	1	2	3	4	号給	級	1	2	3	4
1						73					
2						74					
3						75					
4						76		1			
5						77					
6			3			78					
7						79					
8						80		1			
9						81					
10			2			82					
11				1		83					
12			1			84					
13						85		4			
14			1			86					
15				1		87					
16			1	1		88					
17						89					
18			1			90					
19			1			91					
20			1			92					
21			2		1	93					
22			1	1		94					
23		4				95					
24			1			96					
25						97					
26			2	1		98					
27						99					
28			2	2		100					
29						101					
30					1	102					
31		2				103					
32						104					
33			2			105					
34			2			106					
35		1	2			107					
36						108					
37			1			109					
38						110					
39		2	2		1	111					
40						112					
41						113					
42		1	1			114					
43		1	2			115					
44						116					
45						117					
46						118					
47						119					
48						120					
49						121					
50						122					
51						123					
52		1				124					
53						125					
54						126					
55						127					
56						128					
57						129					
58						130					
59						131					
60						132					
61						133					
62						人員計(人)		18	31	7	3
63						(構成比(%))		(30.5)	(52.5)	(11.9)	(5.1)
64						平均給料月額(円)		224,633	238,900	281,971	339,533
65						平均年齢(歳)		34.7	28.3	34.1	40.3
66						標準的な職		技師、学校栄養技師	困難な業務を行う技師、学校栄養技師	主任技師、学校栄養主任技師	主査、学校栄養主査
67											
68											
69											
70											
71											
72											

福祉職給料表 (社会福祉施設、保健福祉事務所等に勤務する生活指導員、社会福祉主事、保育士等に適用)

号給	級	1	2	3	4	5	6
1							
2							
3							
4							
5							
6							
7							
8				1			
9				1			
10				2			
11				2			
12			7	3			
13			3	1			
14				2			
15			2	1			
16			4	2			
17			1	1			
18			3	2			
19			3				
20			7	2			
21			7	1			
22			1	1	3		
23			3	2			
24			3	2	1		
25	25		4	2			
26			4				
27			6	2	2		
28	27		13	2	1		
29	2		7	2			
30	1		8	2	1		
31			5	1	2		1
32	17		7	3			2
33	5		3	1	1		1
34	2			2	1		1
35	1		5		1		
36	4		3	3	3		3
37	1		3	2			
38	1		3	3	3		1
39	1		3	1	3		
40	6		8	3			1
41			3	5	3		
42	2		4	1	1		
43			2	1	1		
44			4		2		
45	3		3	1			
46			6	2		1	
47	1		7	1	4		
48	3		2	3			
49			5	1	2	2	1
50	2		3	2		1	
51			2	1	2	1	
52	2		1	3	1	1	1
53	3		1	2	4	1	
54	1			2		3	
55	2		1	1		5	
56	3		2	2	1	1	
57	1			1	2		
58				2	2	1	
59				3	2	3	
60	3			1	3	1	
61	1			1	4		
62				2	2	3	
63			1		2	1	
64				2	2	1	
65	1		1			1	
66			1		3		
67			1		1	3	
68	1			1			
69				3	3		
70			1		2		
71				1	3	2	
72				4	3		

号給	級	1	2	3	4	5	6
73				1	4	2	
74				1		1	
75					2		
76					1	1	
77				1	4	1	
78					3		
79					2	1	
80					1	1	
81					5	1	
82					4		
83				2	4		
84					3		
85					5	1	
86				1	5		
87				1	4		
88					7		
89					4		
90					2		
91				1	1		
92					5		
93				1			
94					3		
95					2		
96					7		
97					3		
98					5		
99				1	5		
100					8		
101					3		
102					8		
103					5		
104					1		
105					2		
106					3		
107					2		
108							
109					5		
110							
111				1			
112							
113							
114							
115							
116							
117				1			
118							
119							
120							
121				1			
122							
123				1			
124							
125							
126							
127							
128							
129							
130							
131							
132							
133							
134							
135							
136							
137							
138							
139							
140							
141							
142							
143							
144							

特定任期付職員給料表

(高度の専門的な知識経験又は優れた識見を一定の期間活用することが特に必要とされる業務に従事する職員に適用)

号給	1	2	3	4	5	6
145						
146						
147						
148						
149						
150						
151						
152						
153						
人員計(人)	125	182	112	211	41	12
(構成比(%))	(18.3)	(26.6)	(16.4)	(30.9)	(6.0)	(1.8)
平均給料月額 (円)	221,602	267,924	314,142	382,469	406,459	432,675
平均年齢(歳)	26.3	32.9	41.8	50.1	54.2	54.7
標準的な職	生活指導員	相当困難な業務を行う生活指導員	困難な業務を行う生活指導員	高度の知識経験に基づき困難な業務を行う生活指導員	社会福祉施設の課長	社会福祉施設の部長等

号給	人員計(人)
1	
2	
3	2
4	1
5	2
6	2
7	

注 平均給料月額及び平均年齢の調査結果は、第2表その1(2頁)にあります。

教育職給料表 (小学校、中学校、義務教育学校、高等学校、中等教育学校及び特別支援学校に勤務する総括校長、校長、副校長、教頭、総括教諭、教諭、養護教諭、栄養教諭、助教諭、実習助手等に適用)

号給	級	1	2	3	4	5
1						
2						
3						
4						
5		1				
6						
7			2			
8						
9						
10			3			
11			1			
12						
13		1	1			
14			5			
15			4			
16		1	2			1
17			401			
18		2	6			
19			38			
20		1	389			2
21			106			4
22			27			12
23			33			17
24			391			26
25			81			41
26			38			49
27			41			38
28			387			33
29		1	108			21
30			58			13
31			40			10
32			346			26
33		2	160			17
34		1	84			19
35		1	71			22
36			286			35
37			230			19
38			97	1		17
39		2	76			22
40		1	270	6		24
41		1	378	3		13
42		1	137	5		13
43		2	105	8		9
44			210	8		10
45		1	258	8		7
46		2	158	11		6
47			136	12	1	8
48			195	11		
49		2	257	13		3
50		4	182	15	1	2
51		2	139	14		2
52		1	188	21	1	1
53			208	20	1	
54		2	183	14		
55		1	146	30	1	
56		1	174	25	1	1
57		1	226	37	1	5
58			195	37	1	
59		1	143	29	3	
60			180	31	2	
61			183	21	4	
62		1	175	38	2	
63			170	47	3	
64		1	189	39	3	
65			212	41	8	
66		2	192	42	4	
67		2	187	46	7	
68		1	182	45	8	
69			199	41	19	
70		1	184	44	11	
71		2	181	46	14	
72			181	51	11	

号給	級	1	2	3	4	5
73		1	180	57	13	
74		1	205	50	18	
75		3	191	56	10	
76		2	172	41	22	
77		1	171	58	11	
78		3	201	55	11	
79		1	179	53	22	
80		2	185	48	16	
81		3	160	41	24	
82			185	59	43	
83		1	171	47	30	
84		1	153	56	30	
85			158	41	17	
86		2	163	39	23	
87		1	138	38	60	
88		3	141	46	14	
89		1	151	32	15	
90		3	148	39	36	
91		1	128	31	10	
92		2	109	38	6	
93			118	24	17	
94			133	43	18	
95			115	26	10	
96			107	34	14	
97			112	28	8	
98		2	105	31	10	
99			109	36	14	
100		1	96	22	15	
101		1	82	35	12	
102		1	110	27	12	
103		2	96	30	5	
104		2	73	28	9	
105			93	25	14	
106		1	90	18	10	
107			63	25	11	
108		1	72	26	7	
109			64	25	10	
110			50	20	8	
111			68	34	4	
112			48	26	6	
113			62	27	6	
114			54	27	6	
115			47	18	3	
116		2	63	42	4	
117			39	32	1	
118			39	22	4	
119			45	27	2	
120			43	30	1	
121			41	19	8	
122			46	18		
123		1	38	24		
124			26	18		
125			33	13		
126			31	21		
127			23	16		
128			31	12		
129			16	9		
130			18	14		
131			30	14		
132		1	27	4		
133			20	11		
134			25	9		
135			19	6		
136			33	4		
137			21	17		
138			21			
139			25			
140			23			
141			23			
142			22			
143			20			
144			25			

給料号	級	1	2	3	4	5
145			19			
146		1	27			
147			28			
148			21			
149			23			
150			20			
151			20			
152			20			
153			26			
154			29			
155			25			
156			24			
157			30			
158			29			
159			28			
160			27			
161			27			
162			27			
163			26			
164			30			
165		2	34			
166			24			
167			35			
168			25			
169			22			
170			12			
171			13			
172			12			
173			3			
174			3			
175			5			
176			5			
177			5			
178			5			
179			4			
180			5			
181			1			
182			2			
183			2			
184			2			
185			32			
人員計(人)		96	16,694	2,802	787	548
(構成比(%))		(0.5)	(79.8)	(13.4)	(3.8)	(2.6)
平均給料月額 (円)		275,068	318,389	399,930	430,780	447,575
平均年齢(歳)		40.0	36.0	47.6	51.8	56.5
標準的な職		実習助手等	教諭等	総括教諭	副校長、 教頭	総括校長、 校長

公安職給料表（警察官に適用）

級 号給	1	2	3	4	5	6	7	8	級 号給	1	2	3	4	5	6	7	8
1									73	3	68	48	11	1	9	5	
2									74	1	32	43	14	4	5	4	
3									75		36	60	14	5	10	3	
4									76	2	44	66	11	6	6	5	
5									77	2	43	56	6	9	8	4	
6									78	1	41	54	17	7	16	4	
7									79	2	38	49	12	3	15	7	
8									80	1	46	61	17	3	15	2	
9	56			3					81		42	61	13	4	13	8	
10	7								82	1	35	62	20	3	11		
11	7							2	83		36	52	18	3	24		
12	48								84	1	23	60	15	6	15		
13	30								85	1	37	62	20	2	21		
14	28								86		36	75	27	3	12		
15	5								87		29	63	23	6	10		
16	61								88	1	36	63	24	4	21		
17	61								89		31	71	42	3	23		
18	41								90	1	28	77	28	2	12		
19	9								91		20	70	26	1	17		
20	102		3						92		23	67	38	5	20		
21	14								93		26	89	34	3	11		
22	40		3						94		22	57	36	2	13		
23	17								95		20	74	21	3	11		
24	119		2						96		21	66	38	6	8		
25	184	1	6						97		30	60	44	2	14		
26	69	1	4						98		16	56	36		18		
27	33	5	4	1					99		14	74	46	2	9		
28	288	10	2						100		16	51	44	8	13		
29	58	7	10	1					101		6	62	46	2	12		
30	54	13	7	1					102		10	53	36	6	12		
31	34	11	3						103		12	73	42	1	17		
32	233	16	12					2	104		13	46	51	3	9		
33	68	11	11	1					105		10	48	52	3	5		
34	53	21	10						106		10	36	48	12	7		
35	18	12	5						107	2	12	53	41		5		
36	179	47	15						108		9	38	39	5	3		
37	76	23	23						109		7	46	33	7	73		
38	58	29	19						110		5	37	43	6			
39	25	22	15	1					111		9	24	40	5			
40	132	76	19	1					112		3	42	36	6			
41	61	42	26						113		4	30	37	8			
42	48	49	22	3					114	1	5	19	40	8			
43	33	28	27	1					115	1	2	18	35	5			
44	103	55	22						116		2	35	31	6			
45	52	43	31	3	2				117			21	27	165			
46	34	42	31	3	3				118		3	24	32				
47	26	41	27	3	3				119		1	21	27				
48	55	79	14	1	1				120		3	16	35				
49	37	81	35	4	1				121		2	14	26				
50	38	52	24	3	5				122		3	15	29				
51	19	37	17	6	2	1		2	123			18	26				
52	34	92	20	1	3	2		25	124	1	3	18	20				
53	23	66	32	3	2	2		3	125	1	2	13	31				
54	17	57	35	6	6	3		2	126		3	13	29				
55	13	52	33	7	2	2		5	127			22	22				
56	25	73	27	4	2	1		24	128		1	15	21				
57	7	71	38	7	3	2		10	129		1	12	29				
58	10	71	32	10	6	2	1	14	130			16	27				
59	9	60	34	6	7	1	3	3	131		3	17	34				
60	6	56	33	7	4	3	22	10	132		2	10	30				
61	7	78	35	7	2	5	19	9	133		4	14	20				
62	4	55	45	10	2	2	4	12	134		5	14	23				
63	5	50	42	12	4	2	15	6	135		2	14	28				
64	7	84	33	11	7	5	10	5	136		2	19	33				
65	3	61	46	13	11	4	21	150	137		3	18	29				
66	5	48	46	8	5	4	13		138		2	17	33				
67	7	57	36	7	1	3	11		139		3	16	25				
68	3	57	42	11	2	6	5		140		4	19	35				
69	4	52	43	11	6	8	4		141		2	19	30				
70	3	56	58	17	5	5	4		142		1	16	27				
71	4	49	46	9	6	6	1		143		5	17	30				
72	1	50	40	16	3	3	1		144			19	38				

級 号給	1	2	3	4	5	6	7	8
145		2	20	34				
146		7	14	36				
147		6	18	38				
148		2	15	29				
149		4	12	35				
150		2	20	32				
151		3	23	31				
152		4	18	27				
153		2	13	32				
154			20	30				
155		3	14	28				
156		2	15	34				
157		9	15	18				
158			20	22				
159			6	32				
160			14	25				
161			11	23				
162			13	27				
163			8	18				
164			7	16				
165			12	21				
166			10	27				
167			7	24				
168			2	21				
169			5	112				
170			4					
171			3					
172			1					
173			8					
人員計(人)	2,933	3,263	4,467	3,131	458	595	176	284
(構成比(%))	(19.2)	(21.3)	(29.2)	(20.5)	(3.0)	(3.9)	(1.1)	(1.9)
平均給料月額 (円)	245,766	297,591	345,188	387,845	414,620	434,939	452,952	475,781
平均年齢(歳)	24.7	34.8	40.9	46.3	49.8	49.6	50.5	53.9
標準的な職	巡査	巡査長	巡査部長	係長、 警部補	警部、 専門官	警察本部 の課長補 佐等	警視、 調査官	警察本部 の課長、 警察署の 署長等

第4表

扶養手当の支給状況

その1 扶養親族数別の受給者数及び扶養手当の対象となる扶養親族数

扶養親族数	受給者数		扶養手当の対象となる扶養親族数			
	人	構成比	配偶者	子	父母等	合計
1人	5,947	31.2	1,768	3,994	185	5,947
2人	7,019	36.8	2,402	11,545	91	14,038
3人	4,662	24.5	3,388	10,557	41	13,986
4人	1,234	6.5	1,111	3,801	24	4,936
5人	167	0.9	151	671	13	835
6人以上	20	0.1	17	108	-	125
合計	19,049	100.0	8,837	30,676	354	39,867
昨年の状況	19,051	100.0	9,326	30,166	408	39,900

注 扶養親族とは、扶養手当の支給対象となっている者をいいます。

その2 職員区分別の平均扶養親族数及び平均扶養手当月額

区分	受給者数	受給割合	平均扶養親族数	平均手当月額	非受給者	合計	平均扶養親族数	平均手当月額
一般職員	3,373	33.1	1.9	21,310	6,802	10,175	0.6	7,064
うち行政職員	2,905	32.6	1.9	21,237	5,993	8,898	0.6	6,934
教育職員	6,946	33.2	2.0	22,252	13,981	20,927	0.7	7,386
警察官	8,730	57.0	2.3	24,499	6,577	15,307	1.3	13,972
合計	19,049	41.0	2.1	23,115	27,360	46,409	0.9	9,488
昨年の状況	19,051	41.3	2.1	22,965	27,054	46,105	0.9	9,490

第5表

管理職手当の支給状況

区 分	1 種	2 種	3 種	4 種	5 種	6 種		
支給対象となる職 (代表的なもの)	本庁の理事・ 局長	本庁の室長・ 部長	本庁の課長・ 担当課長				受給者計	手当受給者 1人当たり 平均手当月額
	特定の大規模 出先機関の長	大規模出先 機関の長・ 総括校長	出先機関の長 ・校長	出先機関の 副所長	副校長・教頭	船長		
受給者	人 30	人 157	人 940	人 127	人 787	人 3	人 2,044	円 85,725

第6表

住居手当の支給状況

区 分	一 般 職 員				教 育 職 員		警 察 官		合 計	
			う ち 行 政 職 員							
	人 員	平均手当 月 額	人 員	平均手当 月 額	人 員	平均手当 月 額	人 員	平均手当 月 額	人 員	平均手当 月 額
受給者	手当月額11,000円 未満の受給者	4	3	7	-	11				
	手当月額11,000円 以上28,500円未満 の受給者	476	410	1,283	598	2,357				
	手当月額28,500円 以上の受給者	2,357	2,072	4,852	2,467	9,676				
	計	2,837	2,485	6,142	3,065	12,044				
非受給者	7,338	-	6,413	-	14,785	-	12,242	-	34,365	-
合 計	10,175	7,744	8,898	7,759	20,927	8,117	15,307	5,583	46,409	7,200
昨 年 の 状 況	10,188	7,799	8,885	7,773	20,527	8,405	15,390	5,569	46,105	7,324

注 1 住居手当の受給者(配偶者の居住する借家・借間を含まない。)の割合は、一般職員 27.9% (行政職員 27.9%)、教育職員 29.3%、警察官 20.0%、合計で26.0%です。

2 住居手当の額は、家賃月額 16,000円を超える者を対象とし、最高支給限度額は 28,500円です。

《参考》

	人 員	平 均 手 当 月 額
配偶者の居住する借家・借間	人 2	円 14,200

注 配偶者の居住する借家・借間に係る住居手当の額は、単身赴任手当を受給している職員が当該住宅に居住するものとした場合に支給される住居手当額の半額です。

第7表

通勤手当の支給状況

区 分	一 般 職 員				教 育 職 員		警 察 官		合 計		
	人 員	平均手当 月 額	う ち 行 政 職 員		人 員	平均手当 月 額	人 員	平均手当 月 額	人 員	平均手当 月 額	
			人 員	平均手当 月 額							
	人	円	人	円	人	円	人	円	人	円	
受 給 者	交通機関等利用者	8,293	17,236	7,584	16,983	7,420	14,449	12,869	14,537	28,582	15,298
	交 通 用 具 使 用 者	1,127	9,330	673	7,020	11,621	5,241	788	8,216	13,536	5,755
	交 通 機 関 等 と 交 通 用 具 併 用 者	269	19,760	224	19,668	275	14,870	605	15,155	1,149	16,165
	計	9,689	16,387	8,481	16,263	19,316	8,915	14,262	14,214	43,267	12,335
非 受 給 者	486	-	417	-	1,611	-	1,045	-		3,142	-
合 計	10,175	15,604	8,898	15,501	20,927	8,229	15,307	13,244		46,409	11,500
昨 年 の 状 況	10,188	15,233	8,885	15,177	20,527	8,011	15,390	12,851		46,105	11,222

- 注 1 通勤手当の受給者の割合は、一般職員95.2%(行政職員95.3%)、教育職員92.3%、警察官93.2%、合計で93.2%です。
 2 受給者の通勤方法別の割合は、交通機関等利用者66.1%、交通用具使用者31.3%、交通機関等と交通用具併用者2.7%です。
 3 交通機関等に係る手当月額(受給者平均)には、新幹線鉄道等に係る特例の手当額を含みます。

職種別民間給与実態調査の結果

職種別民間給与実態調査(令和6年)の概要

1 調査の内容等

(1) 調査の内容

ア 民間企業における給与改定の状況等

イ 本年4月分として個々の従業員に支払われた給与月額等

ウ 本年4月分の初任給の状況

エ 昨年8月から本年7月までの特別給の支給実績

(2) 調査期間

4月22日(月)～6月14日(金)

2 調査機関

神奈川県人事委員会、人事院、横浜市人事委員会、川崎市人事委員会、相模原市人事委員会等

3 調査範囲等

(1) 調査範囲

ア 調査対象事業所(母集団事業所)

全産業の企業規模50人以上で、かつ、事業所規模50人以上の県内の民間事業所 3,253事業所

イ 調査対象職種 76職種(うち初任給関係18職種)

(2) 調査対象の抽出

ア 標本事業所の抽出

(1)に記載した事業所を組織(本・支店)、規模、産業によって50グループ⁹(うち横浜市16、川崎市11、相模原市8、その他県内地域15)にグループ化し、その中から無作為に抽出した679事業所(うち横浜市291事業所、川崎市104事業所、相模原市77事業所、その他県内地域207事業所)の調査を行いました。

調査が完了した事業所は、第8表のとおりです。

イ 従業員の抽出

初任給関係以外の調査職種については、これに該当する従業員が多数に上るときは、抽出した従業員について調査を行いました。なお、役員及び臨時の従業員は全て除外しました。

(3) 調査実人員

36,103人(うち初任給関係職種2,718人)です。

(4) 集計

総計及び平均の算出に際しては、母集団に還元しました。

第8表 産業別、企業規模別調査事業所数

産業	企業規模	規模計	3,000人以上	1,000人以上 3,000人未満	500人以上 1,000人未満	100人以上 500人未満	50人以上 100人未満
			事業所	事業所	事業所	事業所	事業所
産 業 計		547	126	104	75	189	53
農業、林業、漁業、鉱業、採石業、砂利採取業、建設業		30	4	4	8	10	4
製造業		214	44	38	30	76	26
電気・ガス・熱供給・水道業、情報通信業、運輸業、郵便業		109	19	30	13	36	11
卸売業、小売業		46	10	5	12	14	5
金融業、保険業、不動産業、物品賃貸業		26	15	4	1	6	0
教育、学習支援業、医療、福祉、サービス業		122	34	23	11	47	7

注 1 上記調査事業所のほか、企業規模、事業所規模等が調査対象外であることが判明した事業所が15所、調査不能の事業所が117所ありました。

2 調査対象事業所679所から企業規模、事業所規模等が調査対象外であることが判明した事業所15所を除いた664所に占める調査完了事業所547所の割合(調査完了率)は、82.4%です。

3 「サービス業」に含まれる産業は、日本標準産業大分類の「学術研究、専門・技術サービス業」、「宿泊業、飲食サービス業」、「生活関連サービス業、娯楽業」、「複合サービス事業」及び「サービス業(他に分類されないもの)」(宗教及び外国公務に分類されるものを除く。)です。

第9表

給 与 改 定 の 状 況

その1 ベース改定の状況

役職段階 \ 項目	ベースアップ実施	ベースアップ中止	ベースダウン	ベース改定の慣行なし
係 員	62.2 %	1.7 %	0.7 %	35.4 %
課 長 級	52.4	2.3	0.7	44.6

注 ベース改定の慣行の有無が不明及びベース改定の実施が未定の事業所を除いて集計しました。

その2 定期昇給の実施状況

役職段階 \ 項目	定期昇給 制度あり	定期昇給 実 施			定期昇給 中 止	定期昇給 制度なし	
		増 額	減 額	変化なし			
係 員	91.8 %	91.8 %	40.0 %	3.1 %	48.7 %	- %	8.2 %
課 長 級	77.6	76.8	32.6	1.7	42.4	0.9	22.4

注 定期昇給の有無が不明、定期昇給の実施が未定及びベース改定と定期昇給を分離することができない事業所を除いて集計しました。

第10表

企業規模別、職種別給与額等

その1 給与比較の対象職種
1 企業規模計

職種名	調査実人員	平均年齢	令和6年4月分平均支給額			備考
			きまって支給する給与(A)	うち時間外手当(B)	(A)-(B)	
	人	歳	円	円	円	
支店長	56	52.8	842,898	498	842,400	構成員50人以上の支店(社)の長(取締役兼任者を除く。)
工場長	28	55.0	872,009	0	872,009	構成員50人以上の工場長の長(取締役兼任者を除く。)
事務部長	1,272	52.2	726,509	2,246	724,263	2課以上又は構成員20人以上の部の長 職能資格等が上記部の長と同等と認められる部の長及び部長級専門職(取締役兼任者を除く。)
技術部長	1,158	53.0	783,548	4,267	779,281	同上
事務部次長	361	50.1	684,252	6,770	677,482	上記部長に事故等のあるときの職務代行者 職能資格等が上記部の次長と同等と認められる部の次長及び部次長級専門職 中間職(部長-課長間)
技術部次長	181	51.1	654,238	2,753	651,485	同上
事務課長	2,548	49.8	632,240	21,232	611,008	2係以上又は構成員10人以上の課の長 職能資格等が上記課の長と同等と認められる課の長及び課長級専門職
技術課長	2,524	49.8	643,228	13,473	629,755	同上
事務課長代理	631	44.8	566,945	61,694	505,251	上記課長に事故等のあるときの職務代行者 課長に直属し部下に係長等の役職者を有する者 課長に直属し部下4人以上を有する者 職能資格等が上記課長代理と同等と認められる課長代理及び課長代理級専門職 中間職(課長-係長間)
技術課長代理	630	48.0	592,539	53,586	538,953	同上
事務係長	1,721	47.1	495,643	55,789	439,854	係の長及び係長級専門職
技術係長	2,130	47.1	545,457	83,097	462,360	同上
事務主任	1,282	43.6	447,357	64,058	383,299	係長等のいる事業所における主任 係長等のいない事業所における主任のうち、課長代理以上に直属し、部下を有する者 係長等のいない事業所において、職能資格等が上記主任と同等と認められる主任 中間職(係長-係員間)
技術主任	1,601	42.4	492,207	87,135	405,072	同上
事務係員	7,251	38.2	374,721	44,252	330,469	
技術係員	7,131	38.4	418,573	58,809	359,764	

注1 人事院及び都道府県市特別区人事委員会の共同調査のため、本県では調査事業所や調査実人員が少なくなる場合があり、その際、特定の事業所のデータが平均支給額に影響することがあります(第10表の各表において同じです。)

2 「中間職(部長-課長間)」とは、部長と課長の両方がいる場合で、役職、職能資格又は給与上の等級(格付)から職責が部長と課長の間位置付けられる者をいいます(第10表の各表において同じです。)

3 「中間職(課長-係長間)」とは、課長と係長の両方がいる場合で、役職、職能資格又は給与上の等級(格付)から職責が課長と係長の間位置付けられる者をいいます(第10表の各表において同じです。)

4 「中間職(係長-係員間)」とは、係長と係員の両方がいる場合で、役職、職能資格又は給与上の等級(格付)から職責が係長と係員の間位置付けられる者をいいます(第10表の各表において同じです。)

2 企業規模500人以上

職 種 名	調 査 実 人 員	平 均 年 齢	令和6年4月分平均支給額			備 考
			きまって支給する給与(A)	うち時間外手当(B)	(A)-(B)	
支 店 長	54	52.8	855,689	464	855,225	構成員50人以上の支店(社)の長(取締役兼任者を除く。)
工 場 長	24	54.0	896,939	0	896,939	構成員50人以上の工場長の長(取締役兼任者を除く。)
事 務 部 長	888	52.0	751,716	1,465	750,251	2課以上又は構成員20人以上の部の長 職能資格等が上記部の長と同等と認められる部の長及び 部長級専門職 (取締役兼任者を除く。)
技 術 部 長	927	53.1	805,641	2,148	803,493	同 上
事 務 部 次 長	235	49.5	732,735	7,017	725,718	上記部長に事故等のあるときの職務代行者 職能資格等が上記部の次長と同等と認められる部の次長 及び部次長級専門職 中間職(部長-課長間)
技 術 部 次 長	147	50.8	678,176	2,643	675,533	同 上
事 務 課 長	1,848	49.9	658,595	23,556	635,039	2係以上又は構成員10人以上の課の長 職能資格等が上記課の長と同等と認められる課の長及び 課長級専門職
技 術 課 長	2,034	50.0	657,956	13,765	644,191	同 上
事 務 課 長 代 理	441	44.5	591,629	68,624	523,005	上記課長に事故等のあるときの職務代行者 課長に直属し部下に係長等の役職者を有する者 課長に直属し部下4人以上を有する者 職能資格等が上記課長代理と同等と認められる課長代理 及び課長代理級専門職 中間職(課長-係長間)
技 術 課 長 代 理	510	48.1	608,664	58,098	550,566	同 上
事 務 係 長	1,242	47.5	509,620	58,172	451,448	係の長及び係長級専門職
技 術 係 長	1,652	47.7	563,038	87,917	475,121	同 上
事 務 主 任	820	43.7	475,665	73,447	402,218	係長等のいる事業所における主任 係長等のいない事業所における主任のうち、課長代理以上 に直属し、部下を有する者 係長等のいない事業所において、職能資格等が上記主任 と同等と認められる主任 中間職(係長-係員間)
技 術 主 任	1,149	42.3	516,407	95,497	420,910	同 上
事 務 係 員	5,040	38.0	379,244	45,192	334,052	
技 術 係 員	5,278	38.9	428,324	61,835	366,489	

3 企業規模100人以上500人未満

職 種 名	調 査 実 人 員	平 均 年 齢	令和6年4月分平均支給額			備 考
			きまって支給する給与(A)	うち時間外手当(B)	(A)-(B)	
支 店 長	2	52.3	554,780	1,264	553,516	構成員50人以上の支店(社)の長(取締役兼任者を除く。)
工 場 長	4	58.6	782,527	0	782,527	構成員50人以上の工場長の長(取締役兼任者を除く。)
事 務 部 長	336	52.7	677,929	3,781	674,148	2課以上又は構成員20人以上の部の長 職能資格等が上記部の長と同等と認められる部の長及び 部長級専門職 (取締役兼任者を除く。)
技 術 部 長	208	52.5	692,096	13,432	678,664	同 上
事 務 部 次 長	109	52.0	568,508	6,782	561,726	上記部長に事故等のあるときの職務代行者 職能資格等が上記部の次長と同等と認められる部の次長 及び部次長級専門職 中間職(部長-課長間)
技 術 部 次 長	30	52.3	581,262	3,278	577,984	同 上
事 務 課 長	614	49.2	540,216	12,341	527,875	2係以上又は構成員10人以上の課の長 職能資格等が上記課の長と同等と認められる課の長及び 課長級専門職
技 術 課 長	438	48.9	555,505	10,838	544,667	同 上
事 務 課 長 代 理	174	46.4	454,593	29,943	424,650	上記課長に事故等のあるときの職務代行者 課長に直属し部下に係長等の役職者を有する者 課長に直属し部下4人以上を有する者 職能資格等が上記課長代理と同等と認められる課長代理 及び課長代理級専門職 中間職(課長-係長間)
技 術 課 長 代 理	109	47.6	489,943	23,097	466,846	同 上
事 務 係 長	404	45.4	448,465	44,310	404,155	係の長及び係長級専門職
技 術 係 長	414	43.5	440,911	53,838	387,073	同 上
事 務 主 任	417	43.1	366,459	35,746	330,713	係長等のいる事業所における主任 係長等のいない事業所における主任のうち、課長代理以上 に直属し、部下を有する者 係長等のいない事業所において、職能資格等が上記主任 と同等と認められる主任 中間職(係長-係員間)
技 術 主 任	395	42.5	410,929	59,596	351,333	同 上
事 務 係 員	1,898	38.7	360,685	40,963	319,722	
技 術 係 員	1,545	35.9	377,805	45,902	331,903	

4 企業規模50人以上100人未満

職 種 名	調 査 実 人 員	平 均 年 齢	令和6年4月分平均支給額			備 考
			きまって支給する給与(A)	うち時間外手当(B)	(A)-(B)	
支 店 長	-	-	-	-	-	構成員50人以上の支店(社)の長(取締役兼任者を除く。)
工 場 長	-	-	-	-	-	構成員50人以上の工場長の長(取締役兼任者を除く。)
事 務 部 長	48	51.5	614,054	5,500	608,554	2課以上又は構成員20人以上の部の長 職能資格等が上記部の長と同等と認められる部の長及び 部長級専門職 (取締役兼任者を除く。)
技 術 部 長	23	53.5	648,737	11,922	636,815	同 上
事 務 部 次 長	17	48.0	606,817	2,536	604,281	上記部長に事故等のあるときの職務代行者 職能資格等が上記部の次長と同等と認められる部の次長 及び部次長級専門職 中間職(部長-課長間)
技 術 部 次 長	4	47.7	646,289	0	646,289	同 上
事 務 課 長	86	49.5	487,670	14,399	473,271	2係以上又は構成員10人以上の課の長 職能資格等が上記課の長と同等と認められる課の長及び 課長級専門職
技 術 課 長	52	49.1	528,253	21,183	507,070	同 上
事 務 課 長 代 理	16	47.9	404,102	18,663	385,439	上記課長に事故等のあるときの職務代行者 課長に直属し部下に係長等の役職者を有する者 課長に直属し部下4人以上を有する者 職能資格等が上記課長代理と同等と認められる課長代理 及び課長代理級専門職 中間職(課長-係長間)
技 術 課 長 代 理	11	38.2	356,873	27,011	329,862	同 上
事 務 係 長	75	47.3	431,116	66,761	364,355	係の長及び係長級専門職
技 術 係 長	64	46.2	430,439	57,577	372,862	同 上
事 務 主 任	45	44.9	355,634	47,823	307,811	係長等のいる事業所における主任 係長等のいない事業所における主任のうち、課長代理以上 に直属し、部下を有する者 係長等のいない事業所において、職能資格等が上記主任 と同等と認められる主任 中間職(係長-係員間)
技 術 主 任	57	45.1	415,358	55,013	360,345	同 上
事 務 係 員	313	41.0	359,636	43,695	315,941	
技 術 係 員	308	39.4	346,962	38,150	308,812	

その2 給与比較の対象外職種
企業規模計

職種名	調査実人員	平均年齢	令和6年4月分平均支給額			備考	
			きまって支給する給与(A)	うち時間外手当(B)	(A)-(B)		
							円
海 事 関 係 職 種	船長・機関長	-	-	-	-	-	
	一等航海士・機関士	-	-	-	-	-	
	二等航海士・機関士	-	-	-	-	-	
	三等航海士・機関士	-	-	-	-	-	
	運航士	-	-	-	-	-	
	甲板長・操機長	-	-	-	-	-	
	甲板手・操機手 甲板員・機関員	-	-	-	-	-	
教 育 関 係 職 種	大学学長・副学長・学部長	2	58.0	1,086,715	0	1,086,715	
	大学教授	104	52.9	795,897	0	795,897	
	大学准教授	77	45.2	630,595	0	630,595	
	大学講師	46	42.6	576,056	0	576,056	
	大学助教	27	39.1	491,303	0	491,303	
職 種	高等学校校長	4	59.8	755,031	22,612	732,419	
	高等学校教頭	9	51.3	658,914	28,516	630,398	
	高等学校教諭	162	43.3	526,847	55,386	471,461	
研 究 関 係 職 種	研究所長	5	55.3	1,037,256	0	1,037,256	構成員50人以上の所の長(取締役兼任者を除く。)
	研究部(課)長	192	52.5	746,168	3,752	742,416	2室(係)以上又は構成員7人以上の部(課)の長
	研究室(係)長	134	49.9	598,931	15,186	583,745	構成員3人以上の室(係)の長
	主任研究員	250	49.1	600,540	64,323	536,217	下記研究員より上位の者(研究所長の職名を有する者、上記研究部(課)長及び研究室(係)長を除く。)
	研究員	407	43.2	496,762	78,148	418,614	
	研究補助員	28	34.6	328,897	43,779	285,118	
医 療 関 係 職 種	病院長	3	59.7	1,516,000	0	1,516,000	部下に医師又は歯科医師5人以上
	副院長	11	57.0	1,831,919	28,560	1,803,359	上記病院長に事故等のあるときの職務代行者
	医科長	79	46.6	1,265,769	93,652	1,172,117	部下に医師又は歯科医師1人以上
	医師	115	38.6	1,080,458	125,833	954,625	
	歯科医師	5	48.8	928,458	122,400	806,058	

職種名	調査実人員	平均年齢	令和6年4月分平均支給額			備考	
			きまって支給する給与(A)	うち時間外手当(B)	(A)-(B)		
							円
医療関係職種	薬局長	22	46.7	534,098	83,577	450,521	部下に薬剤師2人以上
	薬剤師	114	35.4	376,162	39,889	336,273	
	診療放射線技師	100	39.8	428,120	58,322	369,798	
	臨床検査技師	125	36.7	356,797	29,969	326,828	
	栄養士	52	38.9	329,695	28,102	301,593	
	理学療法士	137	34.2	329,247	30,468	298,779	
	作業療法士	88	33.4	326,628	24,027	302,601	
医療関係職種	総看護師長	11	56.4	641,920	31,450	610,470	部下に看護師長5人以上
	看護師長	121	45.2	474,646	43,705	430,941	部下に看護師又は准看護師5人以上
	看護師	382	36.4	403,030	31,222	371,808	
	准看護師	53	50.1	350,280	28,764	321,516	
技能・労務関係職種	電話交換手	-	-	-	-	-	
	自家用乗用自動車運転手	11	57.3	296,779	26,947	269,832	
	守衛	4	46.8	423,602	110,898	312,704	
	用務員	-	-	-	-	-	

第11表

職種別、学歴別及び企業規模別の初任給

職 種	学 歴	企業規模計		500人以上		100人以上 500人未満		50人以上 100人未満		
		調査実人員	平 均	調査実人員	平 均	調査実人員	平 均	調査実人員	平 均	
事 務 ・ 技 術	新卒事務員	大学卒	人 607	円 228,943	人 462	円 232,609	人 137	円 219,546	人 8	円 196,904
		短大卒	78	196,262	50	197,583	28	192,539	-	-
		高校卒	97	191,146	49	192,154	45	189,299	3	200,000
技 術	新卒技術者	大学卒	498	224,938	371	226,068	119	221,805	8	223,280
		短大卒	164	204,708	117	207,635	34	206,086	13	186,788
		高校卒	187	196,189	149	197,520	33	191,825	5	198,488
関 係	新卒事務員・ 技術者計	大学卒	1,105	227,029	833	229,544	256	220,683	16	210,400
		短大卒	242	201,503	167	203,542	62	200,355	13	186,788
		高校卒	284	194,568	198	196,162	78	190,640	8	198,950
そ の 他	新卒研究員	大学卒	3	241,226	x	x	2	232,500	-	-
	準新卒看護師	養成所卒	108	211,664	105	211,449	3	234,617	-	-

- 注 1 金額は、きまって支給する給与から時間外手当、家族手当、通勤手当等特定の者にのみ支給される給与を除き、公務員の地域手当に相当する額を含むものであり、採用のある事業所について平均したものです。
 2 職種欄において「準新卒」とあるのは、令和5年度中に資格免許を取得し、令和6年4月までの間に採用された場合をいいます。
 3 短大卒には高専卒も含まれます。
 4 「x」は、調査実人員が1人の場合です。
 5 令和6年4月、県職員の事務・技術関係の新卒行政職員の初任給（地域手当12.21%を含む。）は、大学卒227,113円、短大卒207,139円、高校卒191,766円となっています。

第12表

初任給の改定状況

学 歴	企 業 規 模	項 目	新規学卒者の 採用あり	初 任 給 の 改 定 状 況			新規学卒者の 採用なし
				増 額	据 置 ぎ	減 額	
大 学 卒	規 模 計		% 42.4	% (68.4)	% (30.6)	% (1.1)	% 57.6
		500人以上	66.5	(79.7)	(20.3)	-	33.5
		100人以上500人未満	42.9	(67.3)	(30.8)	(1.9)	57.1
		50人以上100人未満	26.0	(53.8)	(46.2)	-	74.0
高 校 卒	規 模 計		13.4	(68.1)	(28.6)	(3.3)	86.6
		500人以上	25.9	(93.5)	(6.5)	-	74.1
		100人以上500人未満	12.1	(59.9)	(33.3)	(6.8)	87.9
		50人以上100人未満	8.0	(39.6)	(60.4)	-	92.0

- 注 1 事務員と技術者のみを対象としたものです。
 2 ()内は、新規学卒者の採用がある事業所を100とした割合です。

第13表

家族手当の支給状況

その1 家族手当の支給状況及び扶養家族の構成別支給月額

支給の有無		事業所割合
家族手当制度がある		73.4%
配偶者に家族手当を支給する		49.1%
子に家族手当を支給する		73.4%
家族手当制度がない		26.6%
扶養家族の 構成別 支給月額	配偶者	14,201円
	配偶者と子1人	21,460円
	配偶者と子2人	28,180円
	子1人	11,942円
	子2人	22,504円
	子3人	33,010円

注 1 「配偶者」、「配偶者と子1人」、「配偶者と子2人」の支給月額は、配偶者に家族手当を支給し、その支給につき配偶者の収入による制限がある事業所について算出しました。

2 「子1人」、「子2人」、「子3人」の支給月額は、配偶者に家族手当を支給せず、子に家族手当を支給する事業所について算出しました。

その2 配偶者に対する家族手当の見直し予定の状況

見直し予定の状況	事業所割合
配偶者に対する家族手当を見直す予定 又は見直すことについて検討中	18.4%
税制及び社会保障制度の見直しの動向、他の 民間企業の見直しの動向、公務員の見直しの 動向等によっては、見直すことを検討	15.7%
配偶者に対する家族手当を見直す予定はない (検討も行っていない)	65.8%

注 調査対象は、配偶者に家族手当を支給する事業所です。

第14表 通勤手当の支給状況

その1 在来線を利用する通勤者に対する通勤手当の支給状況

在来線の 通勤手当を 支給する					在来線の 通勤手当を 支給しない
	全額支給	非課税限度額 (月15万円) 以上	非課税限度額 (月15万円) 未満	その他	
98.1 %	(72.0) %	(5.9) %	(16.6) %	(5.4) %	1.9 %

注 ()内は、在来線の通勤手当を支給する事業所を100とした割合です。

その2 新幹線又は在来線の特急を利用する遠距離通勤者に対する特急料金を含む通勤手当の支給状況

特急料金を含む 通勤手当を 支給する					特急料金を含む 通勤手当を 支給しない
	全額支給	非課税限度額 (月15万円) 以上	非課税限度額 (月15万円) 未満	その他	
76.7 %	(46.4) %	(7.8) %	(24.7) %	(21.1) %	23.3 %

注 1 新幹線又は在来線の特急を利用する遠距離通勤者がいる事業所を100とした割合です。

2 ()内は、特急料金を含む通勤手当を支給する事業所を100とした割合です。

第15表 冬季賞与の考課査定分の配分状況

企業規模	項目	係 員		課 長 級		部 長 級 (非役員)	
		一定率(額)分	考課査定分	一定率(額)分	考課査定分	一定率(額)分	考課査定分
規 模 計		%	%	%	%	%	%
		53.5	46.5	46.9	53.1	46.3	53.7
	500人以上	53.2	46.8	42.7	57.3	41.0	59.0
	100人以上500人未満	53.3	46.7	51.7	48.3	51.6	48.4
	50人以上100人未満	56.2	43.8	51.8	48.2	52.8	47.2

第16表 定年制の状況

定年制あり	定 年 年 齢		定年制なし
	60歳	61歳以上	
98.7 %	76.6 %	22.1 %	1.3 %

注 定年制の有無を回答した事業所を100とした割合です。

(参 考)

職員と民間従業員の職務対応

職員の職務の級	民間従業員の職務		
	企業規模500人以上	企業規模100人以上 500人未満	企業規模50人以上 100人未満
理事等 (10級) 局長等 (9級)	支店長、工場長、部長、 部次長 (取締役兼任者を除く。)		
本庁の部長等 (8級) 本庁の課長等 (7級)	課長	支店長、工場長、部長、 部次長 (取締役兼任者を除く。)	支店長、工場長、部長、 部次長 (取締役兼任者を除く。)
グループリーダー等 (6級) 副主幹、副技幹等 (5級)	課長代理	課長	課長
主査等 (4級)	係長	課長代理	課長代理
主任主事、主任技師等 (3級)	主任	係長	係長
高度の知識経験を必要とする主事、技師等 (2級)	上級係員	主任	主任
主事、技師等 (1級)	係員	上級係員、係員	上級係員、係員

生 計 費

第17表

費目別、世帯人員別標準生計費

(令和6年4月)

費目	世帯人員	1 人	2 人	3 人	4 人	5 人
		円	円	円	円	円
食	料 費	36,240	46,070	59,870	73,680	87,490
住	居 関 係 費	47,530	53,260	49,100	44,940	40,770
被	服 ・ 履 物 費	6,480	6,050	9,240	12,420	15,610
雑	費 I	31,510	43,200	66,200	89,220	112,240
雑	費 II	12,190	21,970	27,620	33,260	38,910
	計	133,950	170,550	212,030	253,520	295,020

注 1 標準生計費については、次により算定しました。

総務省の「全国家計構造調査」、「全国単身世帯収支実態調査」及び「家計調査」に基づき、勤労者世帯のうち、1人世帯及び夫婦のみ又は夫婦とその子で構成される複数人世帯(有業人員1人の2人～5人世帯)について、令和6年4月の標準生計費を算定しました。

2 標準生計費の費目

標準生計費は、次の費目に分類して算定していますが、各費目の内容は、それぞれに掲げる家計調査等の大分類項目に対応しています。

食 料 費……食料

住居関係費……住居、光熱・水道、家具・家事用品

被服・履物費……被服及び履物

雑 費 I……保健医療、交通・通信、教育、教養娯楽

雑 費 II……その他の消費支出(諸雑費、こづかい(使途不明)、交際費、仕送り金)

人材確保に向けた抜本的施策と更なる改革の全体像

多様な人材が集まり、一人一人が高い志を持って職務を遂行できる魅力ある公務へ

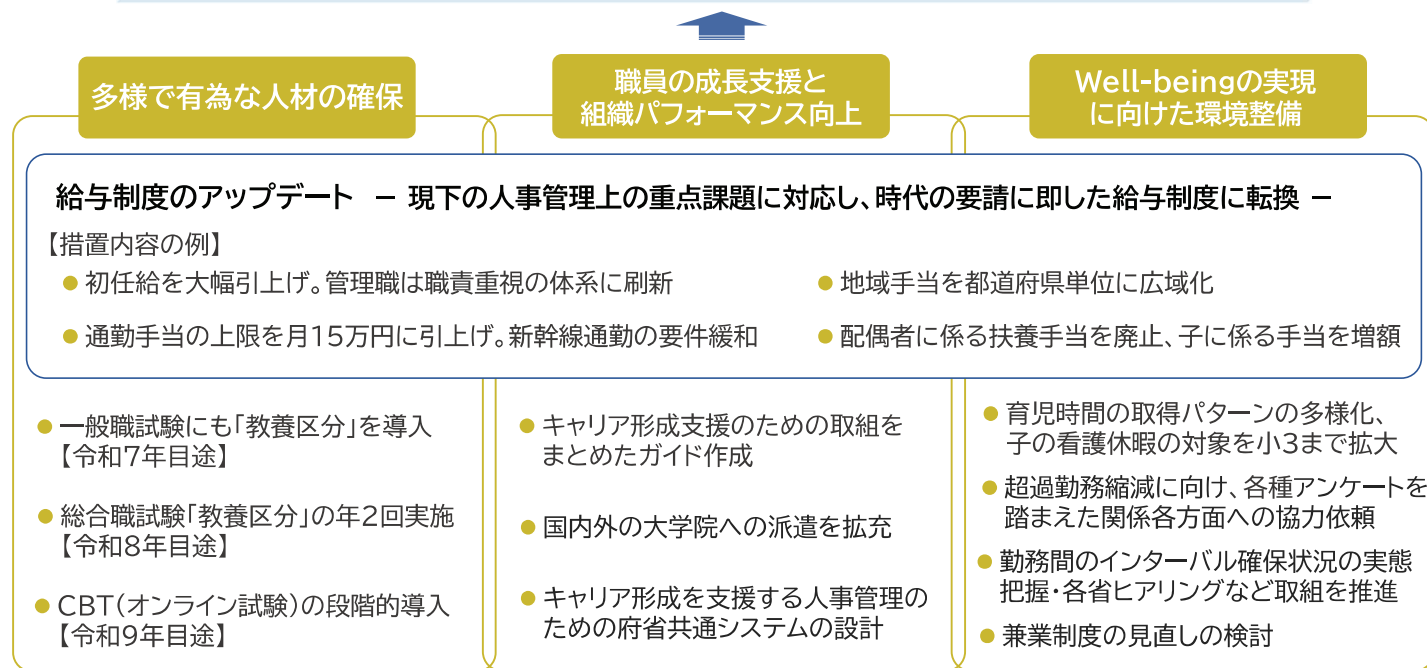

人事行政諮問会議
中間報告を
踏まえた取組

- ✓ 職員の判断のよりどころとなり、国民の信頼を得るための行動規範の検討
- ✓ 職務給の原則や能力・実績主義の徹底に必要な施策等の検討
(在級期間に係る制度・運用の見直しの検討、官民給与の比較を行う際の企業規模の検討など)

令和6年 人事院勧告・報告の概要

本年の給与改定(勧告)

民間給与の状況を反映して、約30年ぶりとなる高水準のベースアップ

月例給 [本年4月分の民間給与を調査して官民比較] 【令和6年4月実施】

- ✓ 官民較差: 11,183円(2.76%)
- 採用市場での競争力向上のため、初任給を大幅に引上げ 給与制度のアップデートの先行実施
 【総合職(大卒)】230,000円(+14.6%[+29,300円]) 【一般職(大卒)】220,000円(+12.1%[+23,800円])
 【一般職(高卒)】188,000円(+12.8%[+21,400円])
- 若年層に特に重点を置きつつ、全ての職員を対象に全俸給表を引上げ改定
 ※ おおむね30歳台後半までの職員に重点を置いて改定
 行政職俸給表(一)の平均改定率は、1級[係員] 11.1%、2級[主任等] 7.6%、全体 3.0%
 ※ 官民較差はいわゆる「ベア」に相当。モデル試算した定期昇給分を加えると、月収で約4.4%の給与改善

ボーナス [直近1年間(昨年8月～本年7月)の民間の支給状況を調査して官民比較] 【令和6年4月実施】

- ✓ 年間 4.50 月分 → 4.60 月分 期末手当及び勤勉手当の支給月数をともに0.05月分引上げ

寒冷地手当 【手当額改定:令和6年4月実施、支給地域改定:令和7年4月実施】

- ✓ 民間の同種手当の支給額を踏まえ、月額を11.3%引上げ。新たな気象データに基づき、支給地域を改定

給与制度のアップデート(勧告) 【令和7年4月実施(初任給・若年層の水準引上げは、令和6年4月に先行実施)】

- ✓ 現下の人事管理上の重点課題に対応し、俸給及び地域手当・通勤手当・ボーナス等の諸手当にわたり包括的に給与制度を整備

俸給	初任給・若年層の水準を大幅引上げ 係長以上はより職責重視の体系とし、特に本府省課室長級は役割に見合う処遇に抜本的に見直し
地域手当	都道府県単位(中核的な市は個別指定)とし、級地を5段階に削減の上で最新民間賃金を反映(激変緩和を措置) 異動保障を3年間に延長
通勤手当等	支給限度額を月15万円に引上げ、この範囲内で特急料金も全額支給 新幹線通勤等の要件緩和
扶養手当	配偶者に係る手当を廃止、子に係る手当を増額
ボーナス	成績優秀者への勤勉手当の支給上限を引上げ(標準者の約3倍まで可能に) 任期付専門人材のボーナス拡充
その他手当	管理職員の平日深夜勤務に対する手当の対象時間帯拡大 再任用職員の手当拡大(住居手当、特勤勤務手当、寒冷地手当等)

国家公務員の育児休業法の改正(意見の申出) 【民間労働法制の施行から遅れることなく実施】

- ✓ 民間労働法制の内容も踏まえ、子の年齢に応じた柔軟な働き方を実現するための措置を拡充
 - ・1年につき10日相当、1日の上限時間数なく育児時間を取得できるパターンを選択可能に
 - ・非常勤職員の育児時間について、対象となる子の範囲を小学校就学前の子に拡大